Bibliotheca Nacional
Avenida Rio Branco — CJS

Correio da Manhã

Impresso em papel de HOLMBERG BECH & C. — Stockolmo e Rio.

Propriedade de EDMUNDO BITTENCOURT & Cia. Limitada

O... LTD. — Fornecedores de papel para o "Correio da Manhã"

Director—PAULO BITTENCOURT
Director substituto — M. PAULO FILHO

ANNO XXVI — N. 9.752
CORREIO DA MANHÃ — QUINTA-FEIRA, 4 DE NOVEMBRO DE 1926

LARGO DA CARIOCA N. 13
Gerente—V. A. DUARTE FELIX

SERVIÇO TELEGRAPHICO DA UNITED PRESS, AMERICANA E CORRESPONDENTES ESPECIAES

Ribeiro de Barros declarou que o «Jahú» partirá hoje ás 6 horas para Cabo Verde

O estado do tempo, entretanto, segundo as ultimas informações, continúa sendo muito desfavoravel

As autoridades francezas effectivaram novas prisões de implicados no complot que se preparava contra o governo da Hespanha

Ainda o sensacional encontro Dempsey-Tunney

O ex-campeão mundial foi victima de um «complot» de interessados na sua derrota?

O que nos diz o nosso correspondente especial em Nova York

Nova York, outubro de 1926 (do nosso correspondente) — Boatos que tomam vulto têm circulado desde a noite em que Dempsey perdeu a sua memoravel batalha contra Tunney.

O ex-campeão tem dado mostras de uma lealdade extraordinaria e de um espirito verdadeiramente fidalgo. Dempsey categoricamente declarou não ter nenhuma desculpa a apresentar em justificação de sua derrota e que perdeu o titulo apenas porque o seu rival provou ser um pugilista melhor do que elle.

Mas ninguem concorda com isso. Os proprios partidarios e amigos de Tunney, mesmo os mais exaltados, confessam que a victoria os deixou numa duvida terrivel... Tunney venceu apenas uma sombra.

A verdade é que Dempsey não mostrou por um só momento ser o mesmo das outras lidas.

Uma das hypotheses que encontra enorme acceitação no mundo desportivo é a de que alguma droga narcotica houvesse sido administrada ao campeão. Essa theoria foi originada na arena, no momento em que elle subia ao tablado. Os seus olhos pareciam vidrados e as mãos lhe tremiam como "varas verdes" quando as estendeu para a inspecção das ataduras.

Justifica essa theoria o facto de que elle perdeu varios ensejos de "acabar" com Tunney, — ensejos esses que por certo não lhe teriam escapado, estivesse elle em seu estado normal. No quarto round um murro certeiro e directo ao queixo do aspirante arrojou-o aos cabos tonto e perdido. Se Dempsey tivesse tirado proveito dessa vantagem, que lutador algum deixaria passar, e tivesse avançado contra o adversario, poderia tel-o abatido com um murro fraco, sem o menor esforço. Mas Dempsey deixou de avançar e deu ao outro o tempo necessario para recobrar as forças. Por que?

Seria que a sua vista turva não lhe houvesse revelado a situação desesperada de Tunney, ou não póde elle commandar sufficiente energia para mover-se e dar o golpe de misericordia?

Dempsey, na noite de 23, não lutou no estylo que lhe é peculiar. O seu plano de campanha é simples: ataca de modo tenaz, teimoso, cruel e systematico; pouco lhe importa a defesa: o que elle quer é exterminar o mais depressa que lhe for possivel. Se fôr preciso apanhar cinco murros para dar um, Dempsey avança descoberto, recebe os cinco soccos que lhe são alvejados e envia o seu golpe. Os murros de Dempsey são de uma efficacia a toda a prova. Abatem sempre por mais forte que seja o seu adversario. Firpo que o diga. Em Philadelphia, Dempsey *não atacou uma só vez nem se defendeu durante toda a luta*.

Não resta a menor duvida que corroia o coração de Dempsey a anciedade causada por um boato, circulado momentos antes de soar a hora para a luta, de que sua mulher, a linda actriz Estelle Taylor havia sido assassinada. Além disso pendiam contra elle cinco processos judiciaes para indemnizações por quebra de contratos, cuja quantia se elevava muito acima de toda a sua fortuna pessoal. Tudo isso talvez lhe houvesse feito perder o animo e a coragem.

Mas o que acaba de dar força á primeira theoria é o diagnostico pronunciado por um medico de Nova York.

Dempsey recebeu um corte no extremo da sobrancelha direita. Esse corte inchou assustadoramente e ameaçava gangrenar.

Além disso, no dia seguinte ao da luta, um numero de feridas e inchações se manifestaram por todo o corpo. Um especialista foi consultado e, depois de acurado exame, acaba de declarar que o grande pugilista havia sido envenenado, provavelmente com qualquer droga narcotica e que, felizmente a dóse administrada não havia sido bastante para matal-o.

A razão que poderia levar alguem a administrar a droga ao infeliz gladiador é obvia. Até alguns minutos antes da luta ser iniciada, Dempsey reinava como favorito nas apostas á razão de 3 por 1. Muito pouco dinheiro havia sido apostado a favor de Tunney. Mas quando a campainha soou para o primeiro round todo o capital apostado em Dempsey estava coberto, na proporção de 3 por 1.

Jack Dempsey num dos seus trenos preparatorios da formidavel luta.

A ganancia desenfreada é um narcotico poderoso para adormecer escrupulos. Um desses jogadores profissionaes poderia ter conseguido qualquer meio occulto para administrar a droga e seu fim alcançado, foi collocar o seu dinheiro a favor do aspirante. Que importa uma vida humana a certos homens, quando se trata de fazer uma fortuna da noite para o dia?

Verdade ou mentira, o que é facto é que Broadway não está satisfeita com os resultados da luta e pede um novo encontro para resolver as duvidas.

E os primeiros passos já foram dados porque o desejo da Broadway é lei nos Estados Unidos.

DEMPSEY, O EX-CAMPEÃO, CONTA COMO E POR QUE PERDEU

Desde que fui derrotado por Gene Tunney, muitos jornalistas se preoccuparam com o saber porque se dera esta derrota. Li pelos jornaes que fiquei doente, que fui envenenado e muitas outras coisas de egual jaez. Muitas pessoas vieram a mim em busca de explicações.

Não quiz dar explicações ou desculpar-me. Naturalmente, sei o que foi que se deu commigo na noite do meu jogo com Gene Tunney, no ring da Exposição Sesquicentenaria de Philadelphia. Que lucrava eu dando explicações? De fórma alguma ellas não me restituiriam o titulo de campeão. Ellas não desfariam o exito brilhante de Gene Tunney. Se eu começasse a dar explicações e desculpas, toda gente acreditaria na sua boa fé que eu estava menosprezando a victoria de Gene Tunney. Ora, tal proceder é inteiramente contrario á ethica profissional do pugilismo.

Qualquer que fosse a deficiencia sentida por mim, não se póde de forma nenhuma apagar o facto de que Gene Tunney se mediu com campeão mundial nessa noite — e o derrotou.

Eu era o campeão. Nunca na minha vida desenvolvi tanta actividade como durante o match com Tunney. Apezar de todos os meus gigantescos esforços, Gene Tunney, nessa noite, mostrou ser um pugilista melhor do que eu.

Deverei agora dizer o seguinte: Quatro dias antes da luta, comecei a sentir ancia de vomitos, sendo que ella durou até o dia do match, em que fui accommettido de dysenteria.

Faço agora esta declaração porque soube que antes do match alguns membros do meu campo de exercicios, contra a minha vontade, já tinham feito á surdina essas declarações tendo eu feito tudo para desmentil-as.

Sei tambem que alguns amigos meus espalharam que, antes da minha partida de Atlantic City para Philadelphia eu tomara uma forte dose de Elixir Paregorico, com o proposito de estancar a doença.

Acredito que tenha sido este remedio o causador do effeito deprimente sobre a minha acção no ring. Mas se tomei o remedio, ficará com isto diminuida a grandeza de Gene Tunney como lutador?

Não liguei muita importancia nos primeiros dois dias aos symptomas. Como muita gente que tem uma constituição nervosa, pareceu-me que eu tinha um estomago nervoso, e como muitos athletas durante um treinamento longo e duro, de quando em quando sou sujeito a ataques semelhantes ao que tive antes da luta com Tunney.

Assim quando estes symptomas appareceram, não me impressionei muito com elles. Quando, porém, no terceiro e quarto dias elles augmentaram, comecei a ficar aborrecido. E' quando, verifiquei que, no dia da luta eu perdera 4 libras de peso, baixando a 190 libras, então comecei realmente a sentir-me mal. Quando entrei no meu quarto, poucos momentos antes da luta, senti-me cansado e um tanto adoentado. Quando entrei no ring uma estranha sensação se apoderou de mim fazendo com que eu pensasse em tudo menos em entrar em um ring. Principiando o match, os objectos circumstantes começaram a dansar deante dos meus olhos, de modo que não os pude ver como de costume.

Pensei que fosse a luz forte que me estivesse incommodando, tanto mais quanto, eu tinha que olhar contra a luz de modo que, por mais forte que fossem os meus olhos, elles naturalmente deveriam ficar irritados. Aos primeiros golpes de Tunney verifiquei que não tinha um equilibrio perfeito sobre os calcanhares, como eu tivera durante todos os meus treinamentos, em todas as minhas lutas. Em vista disto, resolvi manter o equilibrio sobre as plantas dos pés.

Antes de medir-me com Tunney, nunca lutei fosse com quem fosse mantendo o equilibrio nas plantas dos pés. Sempre me mantive sobre os calcanhares, proporcionando-me esta posição uma especie de mola que me levava a conseguir maior velocidade. Naturalmente, se assim procedi foi porque eu sentia realmente que a minha situação não era boa.

Ouvi dizer, que perdi porque não empreguei o meu "golpe de velocidade". Durante 3 vezes tentei empregar este golpe. Depende principalmente das pernas. As minhas pernas não se moviam velozmente, porque eu me apoiava sobre as plantas dos pés. Nas tres vezes que tentei este golpe fiquei convencido de que elle me atraiçoara. Percebi que, por occasião do primeiro, Tunney ficara visivelmente surprezo e infelizmente, porém, as minhas pernas não tinham proporcionado a necessaria velocidade. Pela segunda vez, Tunney respondeu com dois fortes golpes. Pela terceira vez, fui inteiramente infeliz. O "Shift" é um golpe muito energico se feito com grande velocidade; mas é perigoso se fôr feito lentamente. O "Shift", tem a desvantagem de deixar grandes espaços em branco quando feito devagar.

Naturalmente um adversario intelligente aproveita estas falhas prejudicando seriamente o seu contendor.

Nessa noite, senti-me muito lento, e um dos motivos pelos quaes Tunney me alvejou tão fortemente a cabeça foi que eu não tinha a velocidade necessaria para escapar á zona perigosa dos seus golpes.

Seja como fôr, estivesse eu em boas condições ou não, com saude ou doente, o facto é que Tunney [illegible] brilhantemente, mostrando ser um pugilista intelligente e frio. Confesso sinceramente que nessa noite não fui o Jack Dempsey de outrora, o Jack Dempsey que vencera Jess. Willard, Carpentier, Firpo. Gene Tunney mostrou ser um magnifico pugilista digno da galeria inaugurada pelo velho John L. Sullivan.

A minha carreira de pugilista, porém, não está encerrada. Tenho grandes projectos, e espero dentro de pouco tempo medir-me com Gene Tunney, assim como com outros importantes pugilistas dos Estados Unidos.

JACK DEMPSEY

Liga das Nações

Varios mandatos vão ser objecto de estudos

Genebra, 3 (U. P.) — A commissão permanente dos mandatos da Liga das Nações, em sua decima sessão regular, a inaugurar-se aqui breve, será chamada a decidir sobre a abertura de um inquerito sobre o mandato britannico no Iraq, o mandato francez na Syria e no Libano, a administração japoneza nas ilhas do Pacifico sob esse regimen, e a administração da Samôa Occidental pela Nova Zelandia.

Londres, 3 ("Correio da Manhã") — Na qualidade de reitor da Universidade de Glasgow, Sir Austen Chamberlain, secretario dos Estrangeiros, pronunciou naquella cidade um discurso em que poz em relevo as vantagens da Liga das Nações e salientou os beneficios dessa entidade na solução dos problemas que, sem a sua ajuda, se tornariam em perigo para a paz mundial. No entender de Sir Austen, o instituto de Genebra facilitou o aplainamento de divergencias internacionaes, impedindo assim novas guerras entre nações civilizadas.

Duarte Felix

Lisboa, 3. (U. P.) — Partiu para o Rio de Janeiro o sr. Duarte Felix, gerente do *Correio da Manhã* dessa capital.

O CINEMA PELO TELEGRAPHO

Incendiou-se uma fabrica russa, perdendo-se um film feito no soviet por Douglas e Mary

Londres, 3 (U. P.) — O correspondente do "Daily Express em Moscou informa que um incendio destruiu uma fabrica cinematographica do Soviet, queimando as negativas de seis super-films, entre os quaes um que foi feito por Douglas Fairbanks e Mary Pickford, quando realizaram ultimamente uma viagem á Russia. Os prejuizos são superiores a um milhão e meio de dollars, o que representa um fundo golpe na industria cinematographica do paiz.

A SYRIA EM GUERRA

Os drusos chocam-se de novo com os francezes e declaram-se em luta com os armenios

Haifa, Syria, 3 (U. P.) — Noticia-se aqui ter havido varios encontros entre tropas francezas e os rebeldes circassianos nos districtos de Damascus, Waddi e El-Shems. Affirma-se tambem que os drusos declararam guerra sangrenta aos armenios.

O Paraguay na posse do sr. Washington Luis

Assumpção, 3 (A. A.) — Foi publicado o decreto que designa o sr. Rogelio Ibarra, actual ministro do Paraguay no Brasil, embaixador especial da Republica á posse do futuro presidente do Brasil, senador Washington Luis, a 15 deste mez.

O vôo brasileiro Genova-Santos

A desintelligencia lamentavel surgida entre os aviadores Ribeiro de Barros e Arthur Cunha, que com tanto exito vêm realizando o vôo Genova-Santos, sanada a esta hora pelo accordo a que ambos chegaram, já não constitue a razão principal da permanencia do avião "Jahú" em Las Palmas. Se as razões em torno das quaes tantos commentarios se bordaram nesta capital, influiram para que os destemidos azes se detivessem naquella cidade hespanhola, não resta duvida de que o facto capital dessa demora já agora é o tempo inclemente que ainda não cedeu de todo.

A elle, sem duvida nenhuma, se deve grande parte do atrazo do vôo. Porque, em que pese a confirmação do desentendimento entre nossos patricios, não teria sido possivel sem esse incidente desagradavel, impedir, com a furia dos elementos, o retardamento da prova que tanto tem attraido as attenções de todos.

Com a solução annunciada do malentendido entre Ribeiro de Barros e Arthur Cunha, coincide agora a melhora do tempo e hontem mesmo já foi possivel no primeiro annunciar para hoje, ás primeiras horas, a continuação da travessia.

Deste modo, a borrasca que nos parece mais séria passou. Praza, pois, aos céos, que o alisio impertinente tambem cesse, para que o brilho da façanha em que as azas brasileiras conseguiram de inicio a gloria de um *record*, se complete com a victoria definitiva por que anceia a alma nacional.

RIBEIRO DE BARROS DECLARA QUE O "JAHÚ" PARTIRA' HOJE PARA CABO VERDE

Las Palmas, 3 (U. P.) — Entrevistado hoje pelo representante da United Press, o aviador brasileiro Ribeiro de Barros, declarou que o "Jahú" levantará vôo amanhã, ás seis horas, com destino a Porto Praia.

Accrescentou o sr. Ribeiro de Barros que o "Jahú" seguirá directamente para Pernambuco, sem parar em Fernando de Noronha, pois tem confiança em que a machina poderá cobrir facilmente essa distancia.

O TEMPO E', ENTRETANTO, DESFAVORAVEL

Las Palmas, 3 (U. P.) — As informações que se recebem nesta cidade das diversas estações meteorologicas sobre o tempo entre Las Palmas e Cabo Verde, continuam a ser desfavoraveis. Por esse motivo os aviadores brasileiros Ribeiro de Barros, Newton Braga e Arthur da Cunha, não puderam ainda hoje levantar vôo.

AS DIFFICULDADES QUE RESTAM

Las Palmas, 3 (U. P.) — Sanadas todas as difficuldades surgidas, os aviadores brasileiros podem agora proseguir a sua bella trajectoria, logo que o permittam as condições do tempo. Tudo leva a crêr que amanhã mesmo, ás primeiras horas do dia, o "Jahú" largará talvez da bahia de Gando, com destino a Porto Praia. A demora ahi será curta. Ribeiro de Barros e os seus companheiros tencionam alcançar o Brasil quanto antes e seguirão de Cabo Verde para o Recife, sem a etapa anteriormente contemplada na ilha de Fernando de Noronha.

O hydroavião "Jahú" está perfeitamente preparado, funccionando magnificamente, prompto a transportar os seus bravos tripulantes através do Atlantico. Falei hoje ao capitão Braga, o mais velho e portanto mais ponderado dos aviadores, que me explicou as razões da demora em Las Palmas e disse contar com toda a segurança que o "Jahú" poderá fazer sem maiores esforços o vôo Porto Praia-Recife, batendo assim a famosa etapa do commandante hespanhol Ramon Franco.

"O nosso apparelho tem um raio de acção maior e póde tambem transportar maior quantidade de combustivel. Tudo depende de saber se poderemos levantar o vôo com a carga de gazolina tomada.

Em caso affirmativo, cobriremos a extensão atlantica de Porto Praia a Recife entre o nascer e o pôr do sol."

O tenente Cunha, já agora disposto a seguir no "Jahú", até o final da prova, declarou-me tambem que a etapa Porto Praia-Recife será coberta de um só vôo, para o que o hydroavião se acha apparelhado.

"A nossa machina é bem possante, disse-me elle, e estamos nós todos resolvidos a melhorar o record do bravo commandante Franco.

Estou certo de que partindo de Porto Praia ao alvorecer, ainda chegaremos ao Recife com a claridade sufficiente para uma amaragem segura. Estamos todos ansiosos para chegar ao Brasil, onde os nossos patricios, com a sua generosidade de sempre, nos esperam cheios de enthusiasmo pelo nosso modesto feito."

O joven Ribeiro de Barros, que tem conquistado a sympathia de quantos o procuram pela solicitude com que a todos attende, dando as informações mais minuciosas sobre os seus planos, disse-me tambem hoje que o "Jahú" fará a travessia Porto Praia-Recife de um só vôo.

"Não nos mettemos numa aventura. O nosso projecto é rigorosamente scientifico. Para o vôo contamos com a capacidade do apparelho e com a nossa resistencia physica. Creio que afinal decolaremos amanhã, pois o tempo embora ainda máo, começa a dar signal de melhoras. Eu, como os meus companheiros, estou impaciente por partir, afim de chegarmos ao Brasil e darmos inicio ao nosso "raid" verdadeiro, isto é, a viagem de Santos a Genova, que é a parte mais importante do nosso emprehendimento."

Os aviadores recolheram-se cedo hoje aos seus aposentos, não recebendo visitas.

O QUE TEM FEITO A A. C. PARA HOMENAGEAR OS VALENTES TRIPULANTES DO "JAHÚ"

Reunida hontem, em sua sessão costumeira, a directoria da Associação Commercial ouviu as seguintes palavras do sr. Raul Villar, que a representa na Commissão Nacional de Homenagens aos aviadores Ribeiro de Barros, Newton Braga e Arthur Cunha:

"A commissão nomeada para homenagear os bravos tripulantes do "Jahú" que vem brilhantemente fazendo a travessia de Genova-Santos, aproveita o ensejo para communicar que, sem perda de tempo, reuniu-se afim de tomar as varias deliberações que se tornavam necessarias para o desempenho do seu mandato.

Esta commissão, no intuito de evitar dispersão de esforço, resolveu convocar o maior numero de associações e pessoas das mais gradas do nosso meio social, ficando a mesma assim constituida:

Pela Associação Commercial do Rio de Janeiro, William Mazzocco; Adriano Vaz de Carvalho e Raul Villar; pela Liga do Commercio, Luiz Antonio de Moraes; pelo Centro do Commercio e Industria do Rio de Janeiro, Hildebrando Gomes Barreto; pelo Centro do Commercio do Café, Galeno Gomes; pelo Centro C. de Cereaes, Narciso Siqueira; pela União C. dos Vageristas de Seccos e Molhados, J. de Souza; pelo Centro Industrial do Brasil, Arthur de Castro; pelo Centro dos Atacadistas em Tecidos, Raul Villar; pelo Centro de Fiação e Tecelagem de Algodão, Vicente de Paulo Galliez; pela Associação Bancaria do Rio de Janeiro, Virgilio Barboza; pela Camara de Commercio Internacional do Brasil, dr. Augusto Ramos; pela Camara Official Hespanhola, M. Lopez Lucas Molina; Camara Portugueza de Commercio e Industria, pelo Centro C. de Calçados, Eduardo Guimarães Fonseca; pela Associação de Proprietarios de Pharmacias e Laboratorios, dr. Raul Leite, e os srs. Affonso Vizeu, visconde de Moraes, José Antonio de Souza, commandante Cantuaria Guimarães, commendador João Reynaldo de Faria, commendador Antonio Dias Garcia, Leandro Martins, dr. James Darcy, dr. Linneu de Paula Machado, dr. Guilherme Guinle, dr. Octavio da Rocha Miranda, commendador José Martinelli commendador José Zeferino de Oliveira.

No mesmo dia de seu primeiro encontro foi a commissão procurada por uma delegação do Club Naval, que nos distinguiu com um convite para uma reunião que esse club promovera de diversas associações, conforme nos communicou o distincto official sr. commandante Braz Velloso.

Ali comparecemos sendo gentilmente acolhidos pelo presidente do club sr. commandante José Penido."

Foi resolvido que a Liga de Defesa Nacional organizaria a grande Commissão Nacional de Homenagens aos tripulantes do "Jahú" e a estes ficariam congregadas todas as associações que quizessem adherir, fortalecendo assim a sua acção e facilitando a organização do seu programma.

Revela salientar aqui a distincção de que foi alvo a nossa associação, com inclusão de seu nome por proposta do sr. commandante Frederico Villar, que resaltou — como tambem o fez o ministro Muniz Barreto, que ella fora a primeira a tomar iniciativa de homenagear os intrepidos aviadores. Essa proposta teve um sympathico e unanime acolhimento na numerosa assembléa, tendo sido feitas elogiosas referencias á acção e solicitude da Associação Commercial em diversos outros commettimentos.

O representante da Associação Commercial teve occasião de declarar que seria feita uma recepção na propria séde aos arrojados brasileiros o mesmo tendo declarado o representante do Aereo-Club e não obstante não se saber ainda o tempo que ficarão nesta capital, o sr. presidente Muniz Barreto, reservou na programma official exclusivamente essas duas recepções.

A commissão da Associação Commercial tem comparecido todos os dias ás reuniões da commissão nacional e auxiliado sem discrepancia as incumbencias que lhe tem sido dadas, procurando dest'arte cooperar na medida que lhe for possivel na justa manifestação que a Capital da Republica consagrará aos continuadores das glorias iniciadas por Bartholomeu de Gusmão.

Não terminarei sem accentuar com justa satisfação, as palavras cheias de enthusiasmo que o ministro Muniz Barreto proferiu para que todos solicitassemos da população em geral e do commercio em particular que os aviadores fossem recebidos pela forma mais carinhosa possivel, sob flores e applausos delirantes e que em casa só deviam ficar os enfermos e os enfermeiros e tambem os indifferentes que são enfermos moraes de que a patria não precisa."

TODOS OS SINOS REPICARÃO QUANDO CHEGAREM OS ARROJADOS AVIADORES

A Camara Ecclesiastica do Rio de Janeiro fez publicar hontem o seguinte:

De ordem do exmo. e revmo. mons. vigario geral aviso aos revdmos. srs. parochos e reitores de egrejas que no dia e á hora da chegada a esta capital dos gloriosos aviadores brasileiros que estão realizando o vôo Genova-Santos, em signal de regosijo pelo brilhante feito dos nossos patricios façam repicar festivamente os sinos das suas egrejas, durante cinco minutos. — Rio de Janeiro, 3 de novembro de 1926. (ass.) Conego Francisco de Assis Caruso, secretario do arcebispado."

COELHO NETTO SAUDARA' OS AVIADORES

A Commissão Nacional de Recepção aos aviadores dirigiu, ha dias, convite ao escriptor Coelho Netto para falar, em seu nome, por occasião da chegada do avião "Jahú" a esta capital.

Hontem, Coelho Netto, que faz parte do directorio da Liga da Defesa Nacional, respondeu, acquiescendo a solicitação.

O DIRECTORIO ACADEMICO DA ESCOLA POLYTECHNICA

O Directorio Academico da Escola Polytechnica convida todos os alumnos desta escola a se reunirem em dia, hora e local previamente determinados, afim de, incorporados, levarem o saudar da mocidade academica aos bravos brasileiros que realizam o vôo Genova-Santos.

Todas as informações referentes ás medidas a serem adoptadas poderão ser prestadas pelos representantes de cada anno que já receberam instrucções sufficientes do academico Fernando do Nascimento Silva, director da commissão de festas.

UM COMICIO EM NICTHEROY

No ponto das barcas em Nictheroy, realiza-se hoje, ás 5 1|2 da tarde um "meeting" de propaganda á recepção dos aviadores Ribeiro de Barros, Newton Braga e Arthur Cunha.

Falarão no comicio os srs. Nilo Antunes de Figueiredo, José Eusebio Filho e Ruy Barboza dos Santos que promoverão ainda outros comicios em locaes que opportunamente serão noticiados.

O CENTRO PARANAENSE

O Centro Paranaense que representa a colonia do Paraná aqui na capital, enviou hontem um officio á Commissão Nacional de Homenagens communicando adherir á recepção aos aviadores brasileiros e hypothecando sua solidariedade a todas as festas que se fizerem por occasião da chegada do "Jahú".

A REPRESENTAÇÃO OFFICIAL DO ESTADO DO RIO

O presidente do Estado do Rio adherindo ás grandes festas projectadas para o dia da chegada dos valentes azes que effectuam o vôo Genova-Santos, communicou ao presidente da Commissão Nacional haver designado o major Ivo Borges para represental-o em todas as homenagens.

A PROPAGANDA DAS HOMENAGENS

Com o fito de revestir de todo o brilho possivel a recepção que prepara aos arrojados aviadores do "Jahú" a Commissão Nacional tem promovido em varios pontos da cidade e seus cinemas *meetings*, enthusiasmando a população.

Encarregado desse papel, o sr. Ruy Barboza dos Santos, já falou por varias vezes, como noticiámos a seu tempo.

Domingo aquelle cavalheiro discursou nos cinemas Central e Capitolio e na praça do Meyer; hoje discursará nos cinemas America e Tijuca.

Em todos os comicios que faz o sr. Ruy Barboza dos Santos tem despertado grande enthusiasmo entre os assistentes.

O APPELLO DA ASSOCIAÇÃO COMMERCIAL

A directoria da Associação Commercial, em sua reunião de hontem resolveu reiterar o pedido que já vinha sendo feito ao commercio desta cidade no sentido de cerrar as suas portas quando chegar ao Rio o avião "Jahú".

Hontem mesmo foram tomadas as providencias para o trabalho com que aquella instituição pretende realçar as homenagens que serão prestadas aos arrojados patricios que realizam a grande prova transoceanica.

O DIVORCIO

O «Correio da Manhã» abre um inquerito a respeito.

"E' preciso elevar os sentimentos dos moços pela educação e pela crença. Dahi é que póde vir o remedio para as desordens da sociedade domestica."

O dr. Pedro Ribeiro, jurista, presidente do Tribunal Superior de Justiça da Bahia, assim resume o seu pensamento:

"— Falando no *Correio da Manhã*, como deseja, sobre a momentosa questão do divorcio, venho trazer-lhe, para o seu inquerito, o contingente da opinião de quem costuma resolver sempre as questões que lhe são affectas com a razão, e com o sentimento.

A lei que vier alterar entre nós o regimen da simples separação de corpos, adoptando a dissolução do vinculo conjugal, não consultará os verdadeiros interesses da sociedade brasileira.

Dr. Pedro Ribeiro

O legislador, ao enfrentar um assumpto relativo aos problemas vitaes da sociedade, deve ter muito em vista o estado da mesma por occasião da reforma a executar.

Atravessamos um periodo muito delicado de nossa formação. E com uma grande differença em relação aos paizes que estão marchando á frente da civilização.

E' que a formação brasileira tem sido feita aos saltos, sem o tempo preciso para, nestes diversos surtos, receber o caracter nacional força sufficiente para a sua adaptação aos avançados institutos, que, só com muita cautela, são admittidos por outros povos.

Ha entre nós uma verdadeira ancia de perfeição, para o que muito tem concorrido a ardente imaginação da raça.

Mas, ao lado do pequeno grupo acima do commum, que dirige o movimento da evolução em grande velocidade, a maioria permanece em situação de completa ignorancia, não estando portanto em condições de estabelecer o equilibrio que ella é destinada a imprimir nas civilizações que se inspiram na opinião publica.

Não é portanto em um meio desta ordem que se póde atirar uma reforma, que affecta os mais importantes direitos da sociedade familiar, dando-lhe um golpe tão profundo.

Preferivel seria manter o regimen actual da simples separação.

O homem deve comprehender que uma instituição, como a do casamento, de effeitos tão transcendentes, não póde ficar sujeita ao regimen commum dos contratos.

Quasi sempre é o homem o mais culpado das desordens do lar, pois, como a parte mais forte, não soube imprimir nelle a sua personalidade superior, não sendo portanto justo que renove uma situação para a qual não se mostrou verdadeiramente digno.

A mulher, a mais prejudicada com o divorcio, deve ser arredada da falsa illusão de uma liberdade que nenhuma vantagem lhe acarretará.

Se tiver a consciencia de sua superioridade moral, melhor será que, com o seu procedimento, aguarde a justiça da opinião publica, mantendo a esperança da reconciliação com o consequente restabelecimento da sociedade conjugal.

A instabilidade de uma instituição como o casamento retira-lhe toda a sua grandeza e sua poesia.

Os direitos da familia, principalmente os dos filhos, são de tal ordem que não podem estar sujeitos a transformações que os conduzam a situações difficeis e muitas vezes irremediaveis.

O divorcio não póde resolvel-os.

A garantia de taes direitos só póde ser realizada por uma grande obra, em que trabalhem conjuntamente a propria familia, os governos e e religião.

E' preciso elevar os sentimentos dos moços pela educação e pela crença.

Dahi é que póde vir o remedio para as desordens da sociedade domestica.

Tomem portanto aquellas forças sociaes sobre os seus hombros esta tarefa, e só assim se mostrarão dignas do seu destino."

LE TARTRE-GAUDRAN, A MENOR CIDADE DO MUNDO

Uma municipalidade com cinco casas, dez habitantes, sem mortes, sem assassinios e em que só, ha cinco annos, houve um casamento

Paris, outubro. (Communicado especial para o "Correio da Manhã") — A menor povoação do mundo — quatro casas e dez habitantes, se se contarem dois garotos de dois annos, sem automoveis e sem cemiterio — é Le Tartre-Gaudran, que fica a 25 milhas de Paris.

Cidade feliz! Desde antes da Guerra não se tem sabido ali o que é a morte. Ha cinco annos, houve um casamento, o primeiro neste sultimos 35 annos. Ha cinco cidadãos do sexo forte, consequentemente cinco eleitores, e esses cinco eleitores se escolhem a si mesmos como conselheiros municipaes, sendo dentre elles eleito cada anno um prefeito.

Embora não havendo mais de cinco casas na povoação, Le Tartre-Gaudran é uma cabeça de municipio, ou, mais pomposamente, uma metropole, porque possue dois suburbios — Le Queue-Noire e Faverolles, cada um com uma simples casa. Mas nos registros da França, essa villa e os seus suburbios são devidamente levados a sério.

Falando ao correspondente a respeito da sua municipalidade, o prefeito actual, sr. Jorge Theret, que é criador de perús nas horas vagas da sua funcção prefeitural, disse com enthusiasmo: "E' uma pequena, mas linda villa e possue bellos recantos. Mesmo na America, onde se chega a todos os extremos, estou certo de que não haverá uma villa tão pequena quanto a nossa. E vale a pena ter-se em conta que desde que a nossa municipalidade tomou esses fóros nunca tivemos um assassinio e vae para quatorze annos que ali se fez uma prisão."

Em torno das quatro casas de pedra da villa, os campos de trigo se espalham até os limites municipaes, e os perús e os patos perambulam despreoccupadamente pela "principal" rua de Le Tartre-Gaudran. Outrora houvera ali uma egreja, que caiu e está hoje coberta pelos trigaes. Ha uma pequena caixa postal na Camara Municipal, mas passam-se semanas e semanas sem que ella receba uma carta.

Como homenagem ao principal personagem da menor cidade do mundo e da unica da França, que não tem automovel, o seu prefeito foi collocado ao lado do presidente Doumergue, no ultimo jantar annual dos prefeitos francezes.

O COMPLOT INTERNACIONAL DESCOBERTO NA FRANÇA

Foram presos mais vinte e um individuos que iriam tomar parte na revolução da Catalunha

Perpignan, 3 (U. P.) — Foram presos mais 21 conspiradores empenhados no complot internacional hontem descoberto e que como os outros, estavam devidamente equipados. A prisão deu-se na estação ferroviaria, quando todos chegavam de Lyon a Tarrascon.

O total de detidos é agora de 92, visto como se deram a noite passada muitas prisões isoladas.

A revolução que elles iam tentar deveria começar na Catalunha, na madrugada de hoje.

Até agora não vieram noticias de que houvessem occorrido perturbações na Hespanha.

O grande escandalo

"TRATA-SE, REALMENTE, DE UM CASO, AO MEU VER, SEM PRECEDENTES NA HISTORIA DA HUMANIDADE" — *Relatorio do sr. João Mangabeira, em reunião de 31 de agosto de 1925 da Commissão Especial de Inquerito dos Actos Relativos ao Contrato da "Revista do Supremo Tribunal Federal" — Annaes da Camara.*

Era assim que o insuspeito deputado João Mangabeira qualificava todo esse vasto episodio da *Revista*. E accentuava com absoluta repugnancia:

... "Porque tem havido, em varios paizes do mundo, muitos e grandes escandalos, formidaveis escandalos, mas de um escandalo dessa proporção, ou antes dessa desproporção, é que não ha noticia. Porque se fala por exemplo, no Panamá; mas este era um escandalo que surgia de um projecto que procurava ligar dois oceanos; tratava-se de mudar a configuração do mundo. Pois bem, era desse projecto genial, dessa empresa gigantesca, que rebentava, tambem gigantissimo, o escandalo que revoltou a França e repercutiu na terra inteira. Nos Estados Unidos houve o escandalo do petroleo, envolvendo-se nelle grandes figuras da politica americana, conhecidas personalidades daquelle paiz. Mas o escandalo estourava da exploração de um negocio immenso, de immensas jazidas mineraes, nelle estando empregados milhões e milhões de dollars, fortunas colossaes.

Mas, de uma revistazinha que, em 1916, as proprias partes calcularam em 15 contos, 15 contos em moeda e 45 contos, não mais em dinheiro de contado, mas da conversa fiada de uma avaliação de direitos, feita pelos donos; de um serviço que, em 1913, o ministro Herminio do Espirito Santo, no gozo de todas as suas faculdades mentaes, repelliu por 120 contos, por considerar excessiva esta importancia; que essa revista se impolasse, crescesse, subisse, se amontanhasse, até ao ponto de, pela ultima revisão, ter se despojado de cerca de 170 mil contos, e ainda assim se julgasse no direito de receber 22 mil, depois de já ter recebido 10 mil contos e mais 2.800 contos, formando assim um total de perto de 35 mil contos; e ainda não pagasse impostos que beiram seis mil contos, e tivesse em usufruto um predio de milhares de contos por 30 annos; e tudo isto partido de 1:500, correspondentes aos 10 °|° do deposito sobre os taes 15 contos moeda, que nunca appareceram; disto é que não ha noticia, na historia da humanidade!"

Invocando essa accusação preliminar, voltamos ao escandalo. A *Revista* deu agora para se defender, ameaçando metter os homens de bem na cadeia. Acompanhemol-a, na sua defesa.

E' verdade que para uma pesquiza em regra, nos falta a discriminação, parcella por parcella, dos *credores em conta corrente* que figuram no relatorio, englobadamente, num total de ...... 12.278:956$633 e tambem a relação detalhada dos *credores cujos lançamentos contam de borradores extra-escripta* com 1.899:021$591.

Estas duas sommas addicionadas á de 4.561:537$579, de *obrigações a pagar*, perfazem o total de 18.742:509$803, que é quanto segundo o relatorio dos contabilistas da Fazenda, terá o Thesouro Nacional de pagar ainda" para cumprimento do disposto na ultima parte do artigo segundo da lei nº 4.981 de 18 de dezembro de 1925"! E o Thesouro já pagou — 24.818:371$216!

Reunindo todas as verbas, o passivo da *Revista* é de .... 44.474:151$018!

Agora vae saber o director-presidente da S. A. *Revista do Supremo Tribunal* por que dissemos, ha dias, que houve majoração de contas de credores, na escripturação dos Livros da *Revista*.

E' publico e notorio que, em meados do anno passado a *Revista* trabalhou para conseguir do governo a revisão do contrato, abrindo mão de tudo, contanto que o Thesouro Nacional entregasse aos seus directores a quantia de 21.593:000$000, se não nos falha a memoria.

Ora, pelo relatorio sabe-se que, a 20 de julho do anno passado, por conta desse dinheiro, recebeu a *Revista* do Thesouro Nacional, por intermedio do Banco do Brasil, a importancia de 4.000:000$. Assim, no acto de ser pago á *Revista* o que ella pleiteava pela revisão do contrato, ser-lhe-ia entregue, apenas, o saldo de ... 17.593:000$000. E como pretenderia o sr. H. Fontainha que 17.593:000$000 chegassem para pagar 18.742:509$803 aos credores e que ainda sobrasse, na liquidação das contas, mais ..... 2.200:000$000 para a conclusão das obras? como poderia a *Revista*, com 17.593:000$000 pagar 19.942:509$803, isto é mais .... 2.349:509$803.

E não é só. Empresa que se edificava agigantadamente, segundo o sonho sumptuoso, seria admissivel que não reservassem para a sua manutenção uma avultada quantia?

Não. A deducção logica é esta: os 21.593:000$000 chegavam para fazer face a todos os compromissos e, como é de suppor, deixariam ainda um saldo de milhares de contos para o custeio das despesas que se seguiriam.

Ninguem poderá conceber a idéa de que os da *Revista* imaginaram mundos, maravilhas e thesouros encantados, até com machinismos para a manipulação do dinheiro, em cedulas, fossem, no momento de grandezas, propôr ao governo uma revisão que lhes podesse vir a ser ruinosa. Isso não entra na cabeça de ninguem.

Logo, da importancia pedida pela *Revista*, quando os seus directores pleiteavam a revisão, sobraria, é claro, muito dinheiro.

Por que, pois, pelas contas verificadas pela pericia, os .... 21.593:000$000 precisariam ser 22.942:509$803, ao justo, para que podesse fazer face a compromissos immediatos, sem sobra de um vintem?

O director-presidente da *Revista* não precisa ficar exarcebado desde já, mesmo porque no fundo, tudo tem a sua explicação. Na falta de outra, consideremos como acceitavel a da majoração das contas. Acceitavel para egualar parcellas...

Em todo o caso comprehende-se bem os motivos pelos quaes a *Revista* "sente-se deveras orgulhosa" em transmittir ao publico os resultados parciaes dos inqueritos a que fôra submettida"...

Quaes foram os *cicerones* dos peritos engenheiros do Patrimonio Nacional? Lê-se na introducção e conclusões geraes do relatorio: "fomos assistidos pelos architectos que as administraram (as obras) drs. Archimedes Memoria e Francisco Couchet, com a presença do dr. Humboldt Fontainha, director-presidente da supra referida *Revista*."

Quaes foram os elementos fornecidos á commissão incumbida do exame da escripta da Sociedade? Livros e balancetes escripturados pela propria *Revista*.

De sorte que a pericia se limitou, como de sua funcção, a examinar se sommava certo aquillo que estava feito. Ao nosso ver, porém, para que o sr. Humboldt Fontainha podesse sentir-se "realmente orgulhoso", mistér seria que a pericia tivesse sido uma devassa em regra, com o cotejo das saidas do dinheiro dos bancos e entradas na Caixa; com a verificação meticulosa de todas as contas e documentos; com o empenho emfim de não deixar sobre o caso a menor duvida.

Não era essa, dirão, a missão dos peritos. Concordamos. Se as pericias por força de lei, podessem ir até mais longe, é verdade que muitas fallencias não se verificariam.

Aliás, pensamos, que, no caso, o principal inquerito é o policial. E deste ninguem sabe.

No mais, que a escripturação seria apresentada limpa e catita, nunca tivemos duvida sobre isso... Em 11 de setembro do anno passado, em carta dirigida á Commissão Especial da Camara, o director-presidente da *Revista* negava a exhibição dos livros, só feita aos contabilistas da Fazenda a 10 de março deste anno. Em 6 mezes justos, ou mesmo em 3, de setembro a 18 de dezembro, quando foi sanccionado o decreto 4.891, houve tempo de sobra para *conferir* a escripturação.

Sobre este ponto não nos restava duvidas...

Observemos, porém, que na relação de credores figuram parentes dos directores da *Revista*; que, — para demonstrarmos como foram carissimas as obras de adaptação — os architectos que administraram as obras, — sómente para administral-as, — além das importancias que terão recebido, figuram ainda, no relatorio, como credores de ..... 952:556$484.

O sr. Humboldt Fontainha adquiriu habitos principescos quando componente da nunca assás relembrada *Embaixada de ouro* — Padua de Rezende: tornou-se sabido em negocios, como director-presidente de uma sociedade dotal, mutua ou reintegrativa, das muitas que, ha mais de dez annos, fizeram furor nesta cidade, obrigando até a interferencia das autoridades policiaes. De sorte que, estamos deante de um homem escovado, que tem explicação para tudo.

Homenagens, no Sul, aos professores Miguel Couto e Fernando Magalhães

Porto Alegre, 2 (Do correspondente) — Os professores Miguel Couto e Fernando Magalhães, tem sido alvo, em Bagé de significativas homenagens, sendo-lhes dedicado pelas senhoras e senhoritas da nossa sociedade um chá, no Hotel Commercio. Na fazenda do "Paraiso" propriedade dos irmãos Nercios, foi aos illustres scientistas offerecido um "pic-nic", tomando parte na festa numerosas familias da mais alta sociedade local.

PLACAS ESMALTADAS
Para firmas, numerações, reclames, etc.
na FUNDIÇÃO INDIGENA.
(7039)

Descarrilou um trem em Toro Passo, no Rio Grande do Sul

Porto Alegre, 2 (Do correspondente) — Informam de Uruguayana que ali descarrilou um trem da Brasil Greath Southern que se destinava a Itaquy. O desastre se deu nas proximidades da estação de Toro Passo. Tombaram dois carros de passageiros que sairam illesos.

Tesouras Vitry legitimas, para todos os fins. ESCALPELLOS, LIMAS e ALICATES para unhas e pelles. Casa Hermanny. Gonç. Dias, 54.
(6966)

São Borja vae ter uma fabrica de oleo de linhaça

Porto Alegre, 2 (Do correspondente) — Informam de S. Borja, que na proxima quarta-feira, haverá ali uma reunião de agricultores do municipio, para tratarem da fundação de uma fabrica de oleo de linhaça, aproveitando o linho colhido aqui. A cultura do linho se tem intensificado extraordinariamente, porém, devido aos altos fretes, se torna difficil a remessa para os mercados consumidores. A producção é toda vendida em Buenos Aires onde nem sempre o preço é compensador.

A safra deste anno é calculada em mais de 2.200 toneladas.

54 Os Brumells cariocas, isto é, os principes da elegancia masculina do Rio vestem-se na Guanabara — R. Carioca, 54. (7209)

Um negociante aggredido por um desordeiro em Itaborahy

Itaborahy, 3 (Do correspondente) — Hontem, cerca das 6 horas da tarde, foi brutalmente aggredido nesta cidade por um individuo de cor preta, conhecido desordeiro, o negociante Januario Caffarc, muito relacionado no municipio, sem motivos plausiveis. O aggressor, após feril-o na cabeça, fugiu impunemente, pois a praça commandante do destacamento negou-se a prendel-o, estabelecendo uma ordem nesse sentido emanada do promotor publico interino, continuando a passear ostensivamente pelas ruas da cidade. A victima está, pois, sem as necessarias garantias.

Para ler no bonde

A ILLUSÃO DA MENTIRA

O philosopho repetiu o perú de forno, o olho brilhante do seu Chateau Blasart, um sorriso de felicidade á flor dos labios ardentes. E como a pequena Aracy começasse a fazer as despesas da conversação, havia um recolhimento geral e um ouvido complacente ao papaguear lerice da garota intelligente e loquaz.

Subito, ella falou no Collegio, nas suas amiguinhas de classe, na sua professora, e, a proposito, censurou-lhe a aspereza e a dura severidade.

— Sei disso! fala d. Sinhá, a mamã. Sei disso! O dr. Gonçalves se quizer edificar-se que te pergunte pela média de notas de comportamento que tiveste durante toda a semana.

— Não precisa perguntar-me, retruca a pequena. De segunda a sabbado, da ultima semana, só tive notas altas, de 8 para cima. Média optima, portanto.

D. Sinhá depoz o talher, franziu o sobrolho e protestou:

— Mentirosa! Como se eu não tivesse lido o boletim da semana passada, com a assignatura da tua professora! Comportamento pessimo, notas variando de 1 a 3! Um escandalo! E, além de tudo, sem perder esse incorrigivel vicio de mentir, a cada passo, a proposito de tudo! Uma menina que vae fazer treze annos! Quero que perguntes ao dr. Gonçalves o que acontece ás meninas mentirosas, quando chegam a ser mulheres...

E o philosopho, antes de ouvir a pergunta, precipitando a resposta:

— Fazem felizes os homens, Aracy, fazem felizes os homens...

PLIC

De Monpavon a Rio Branco

— A "linha", mantermos a "linha" até á hora da morte!" Assim se expressava o celebre marquez de Monpavon. Como seria infeliz esse fidalgo, se vivesse na hora presente, neste mundo de democracia burgueza, cada vez mais acanalhada!

Os ultimos jornaes francezes fazem um escarcéo porque um cliente americano, de um restaurante de luxo de Paris, devido ao grande calor da estação veranesca, tirou o paletot e o collete e ficou em mangas de camisa para almoçar...

Ora, isso que os diarios parisienses estranham como innominavel escandalo, é o que se pratica habitualmente em varios restaurantes nossos e, com especialidade, no "Minho", esse templo de petisqueiras, tão celebrizado pela freguezia do barão de Rio Branco, nosso grande chanceller, que não desdenhava de adoptar os methodos e as tradições da casa, ficando absolutamente á vontade para saborear a sua peixada.

Mas Rio Branco estava tão longe do marquez de Monpavon como a Terra de Syrio.

A gratificação Lyra e os diaristas do Patrimonio

Uma decisão que os priva do beneficio

Ainda hontem os corredores do Thesouro apresentavam um aspecto fóra do commum. Eram os diaristas do Patrimonio Nacional que, num movimento de solidariedade, protestavam contra a iniqua decisão que os priva da gratificação Lyra.

O que é de admirar, porém, é que essa duvida, agora, sobre a legalidade de tal pagamento, partiu justamente do sub-director Dias da Costa, que, ha annos atrás, tendo sido ouvido a respeito, assim se externára:

"Parece-me que pelo despacho do exmo. sr. ministro da Fazenda, exarado no processo annexo, ficou *reconhecido o direito de todo o pessoal diarista do Patrimonio, sendo assim um reconhecimento collectivo, e não parcial*, pelo que *entendo* que *cabe* aquelle Instituto (Patrimonio) confeccionar uma folha para pagamento de todo o pessoal abrangido por aquelle despacho, devendo, nesse sentido, ser officiado."

Naquella época aquelle sub-director reconhecia então o direito dos pequenos e humildes serventuarios.

Em discordancia, porém, com o parecer do sr. Dias da Costa, está o do director da Despesa, sr. Regulo Valdetaro, que opina pelo pagamento do augmento em questão.

Segundo sabemos, o caso depende agora de resolução do sr. Annibal Freire, visto o consultor da Fazenda já ter opinado, em seu parecer, pelo pagamento.

O Estado do Rio no 3º Congresso de Hygiene a reunir-se em S. Paulo

Partiram hontem para S. Paulo onde vão representar o Estado do Rio no 3º Congresso Brasileiro de Hygiene a reunir-se naquella capital os drs.: Manuel Ferreira e Almir Madeira, respectivamente directores da Saude Publica do Estado do Rio e de Hygiene e Assistencia de Nictheroy.

Durante a ausencia do dr. Almir Madeira, despachará o expediente de sua repartição o dr. Adalberto Guimarães, director do Serviço de Prompto Soccorro.

Os aviadores Pignot e Coste chegam a Calcuttá

Calcuttá, 3 (U. P.) — Os aviadores francezes Pignot e Coste, chegaram esta manhã vindos de um logar distante vinte milhas de Patna, onde foram forçados a amerissar hontem á noite, devido a um desarranjo do motor.

Os corajosos pilotos partirão amanhã com destino a Paris.

Tres delegados militares dispensados das commissões no Estado do Rio

Por actos do governo fluminense foram dispensados das commissões que vinham exercendo, de delegados especiaes nos municipios de Rezende, Therezopolis e districto de Amparo, de Barra Mansa, respectivamente, o coronel Galeno Camargo, capitão Benedicto Ottoni de São Christovão e tenente José Evaristo de Miranda. O dr. Oscar Fontenelle, chefe de policia do Estado fazendo regressar esses officiaes á séde da Força, officiou ao respectivo commandante elogiando os bons serviços por elles prestados no exercicio de suas funcções.

De São Paulo

OS AUXILIARES DO SR. PRADO JUNIOR

O sr. Antonio Prado Junior parece ter acertado na escolha de seus dois mais importantes auxiliares. São ambos de São Paulo. Um, que vae ser o secretario do novo prefeito do Rio, é funccionario graduado da Prefeitura paulista, não tem nenhuma relação com a politica do Districto Federal, sendo esse, talvez, o seu mais valioso titulo de recommendação, além das qualidades pessoaes e technicas que possa ter. O successor do sr. Alaor Prata encontrará, infallivelmente, como o escolho mais perigoso, na funcção de que foi investido, a politicalha carioca. Ganhou má fama, em toda a parte do paiz, a actuação perniciosa dos politiqueiros que monopolizaram a administração da capital da Republica, em proveito exclusivo de seus interesses e de seus inconfessaveis negocios. Ao trabalho de quem pretende fazer administração e não politica, convem um secretario alheio aos mexericos e ás intrigas locaes. O secretario do novo prefeito servirá de antemural ou de escudo aos golpes dos cidadãos useiros e vezeiros, em transformar o palacio do antigo largo da Mãe do Bispo em *rendez-vous* de suas procas eleitoraes... Parece, portanto, que o sr. Prado Junior fez bem em preferir alguem que lhe possa prestar auxilio real, não em prol da politica, mas em beneficio da cidade. A escolha do outro auxiliar do novo prefeito, como superintendente de serviço, talvez fosse ainda mais feliz. Na pequena entrevista que concedeu a um jornal paulista, e que o "Correio da Manhã" reproduziu, em resumo telegraphico de seu correspondente, o sr. Prado Junior alludiu ao problema do ensino. E o funccionario que o futuro prefeito convidou para director da instrucção municipal é um professor de carreira, com as melhores credenciaes para o cargo que vae desempenhar.

E' opportuno ainda considerar que, sendo São Paulo um Estado em que o problema do ensino tem estado sempre em fóco, e saindo de São Paulo o novo prefeito do Districto Federal, paulista, militante nos prélios da cruzada pela instrucção popular, deverá ser o superintendente do departamento de que depende o bom ou máo exito dessa cruzada. Sabe-se que a questão do ensino primario já não constitue hoje, no Estado, o "menina dos olhos" dos administradores. A obra de Cesario Mota, continuada com louvavel carinho por alguns, coberada por outros em plano secundario, tem sido deformada ou desviada de seu verdadeiro rumo. Nem por isso se deve admittir, ou sequer suppor, que os paulistas houvessem desistido de manter o posto que conquistaram na vanguarda dos Estados que mais se esforçam na campanha contra o analphabetismo. Donde se deve concluir que um professor de São Paulo, veterano, com largo tirocinio da carreira, com inequivocas provas de muito interessado em realizar aspirações e praticar os systemas progressistas e os methodos de maior acceitação, poderá auxiliar efficazmente o prefeito, que não se esqueceu, quando falou pela primeira vez ao publico, de fazer uma referencia especial ao problema da instrucção no Districto Federal. Em São Paulo produziu agradavel impressão a escolha que o sr. Antonio Prado Junior fez, de seus dois auxiliares, por serem ambos conhecidos como capazes de corresponder á confiança do novo governador da capital da Republica.

De resto, alheio a administrações, pouco affeito ainda á movimentação de apparelhos complexos, o successor do sr. Alaor Prata agiu acertadamente, procurando cercar-se de technicos. Oxalá os dois funccionarios satisfaçam tambem a espectativa da população carioca...

EM TORNO DO SORTEIO MILITAR

O juiz federal do Estado do Rio manda apurar responsabilidades

O dr. Leon Roussoulières, juiz federal da secção do Estado do Rio, mandou dar vista ao procurador da Republica para os necessarios fins, da documentação que lhe foi enviada pelo Supremo Tribunal Militar, afim de serem apuradas responsabilidades dos signatarios dos mesmos documentos, todos, autoridades policiaes de Vassouras, fornecidos para provar allegações aos "habeas-corpus" impetrados a favor de João Frazão de Souza Junior e outros, sorteados para o serviço militar por aquelle municipio fluminense.

Pelas conclusões do accordão lavrado pelo auditor Cardoso de Castro, todos os documentos foram firmados por uma unica autoridade policial, como occupando varios cargos.

CONSELHO MUNICIPAL

A idéa da amnistia vae recebendo adhesões

A sessão de hontem foi pittoresca, como todas as que o Legislativo da cidade vem realizando "neste apagar das luzes..." Succede algumas coisas admiraveis...

Mas não vale a pena repisar o que todo o mundo sabe. O que occorreu na sessão de hontem foi bem admiravel.

O sr. F. Gaya justificou uma indicação suggerindo á mesa que se congratulasse com o deputado Nogueira Penido pelo projecto que apresentou á Camara dos Deputados em favor da amnistia ampla aos revoltosos e aos condemnados em virtude da chamada lei de imprensa que teve applausos do sr. Clapp Filho, sendo nomeada uma commissão para levar agradecimentos e felicitações ao deputado carioca, apezar das contestações do sr. Candido Pessoa, que, hontem esteve azedo e até ingrato.

Por indicação do sr. Mario Barboza foi nomeada uma commissão composta dos srs. Mario Barboza, Clapp Filho, Alberto Silvares J. Penido, Lourenço Mega e Mario Antunes para receber o sr. W. Luiz em Santa Cruz no dia 13 do corrente, em nome do Legislativo da cidade para ser empossado.

Quando estavam para ser encerrados os trabalhos, o sr. Candido Pessoa, que procurou obstruir toda a ordem do dia, requereu a prorogação dos trabalhos por mais tres horas, declarando que era seu intuito evitar a votação do projecto que estabelece a tabella Lyra Municipal.

E sentou-se, disposto a discutir o projecto, o que não conseguiu porque o plenario em poucos instantes ficou vasio...

Dos "nichos" da imprensa...

Animados os debates em torno da denuncia contra o presidente da Republica

Uma analyse succinta do quatriennio a expirar

Monotona e fria a principio a funcção da Camara tornou-se, depois, acalorada e quente, com debates bastante animados. De começo, poucos deputados, com o presidente e o "leader" ausentes. Depois, este ultimo sempre compareceu e a face dos trabalhos mudou...

Todo o expediente foi tomado pelo sr. Wenceslau Escobar. O representante gaucho falou á vontade. Ninguem o aparteou, muito embora, por vezes, tivesse expressões bem fortes contra o governo...

Diz o orador, de inicio que, faltando apenas 12 dias para terminar o actual quadriennio, julga opportuno fazer uma synthese do mesmo. Pensa que os problemas nacionaes, durante esse periodo, mais se aggravaram. Tem, por isso, palavras de censura á orientação do governo, assim como á do Congresso, por sua solidariedade com aquelle. Deseja concretizar em factos as suas arguições.

Allude á concessão da amnistia aos ex-alumnos da Escola Militar, envolvidos nos acontecimentos de 1922, medida que, a seu vêr, seria altamente conveniente, no inicio do actual quadriennio. Refere-se tambem á intervenção no Estado do Rio de Janeiro estranhando que providencia identica não se adoptasse quanto ao Rio Grande do Sul, então a braços com a luta civil.

Passa a referir-se ao contrato feito com o Banco do Brasil, em 24 de abril de 1923, pelo qual foi concedida a essa instituição de credito, sob a obrigação de substituir todo papel inconversivel do Thesouro, a faculdade de emittir, durante 10 annos, notas bancarias sob lastros metallicos e de titulos de credito commercial. Acha que tal contrato é altamente lesivo do Thesouro Nacional. Analyza quaes os resultados da emissão segundo os termos do contrato; para o Thesouro não vê vantagem alguma; ao contrario, aponta prejuizos consideraveis. O referido contrato não tem aproveitado ao commercio nem á lavoura ou ás industrias fabris, affirma o orador, porque as taxas onzenarias do Banco do Brasil não offerecem vantagem sobre as dos estabelecimentos similares. Tão pouco lucrou o povo, pois se as difficuldades com que vinham lutando as classes pobres não eram pequenas, mais foram aggravadas com a inflacção oriunda das emissões do Banco.

Trata da reforma constitucional, criticando os seus intuitos, alludindo em particular ás garantias dos direitos individuaes e á prohibição aos tribunaes de conhecerem, na vigencia dos estado de sitio, dos actos praticados em virtude delle pelo governo.

Em seguida, faz longa demonstração da divida externa do paiz, comparando-a, ao iniciar-se o actual quadriennio, com a sua situação presente. Aponta como medida inconveniente a paralyzação das obras contra as seccas, sem o cuidado da conservação de materiaes no valor de cerca de duzentos mil contos.

Extende-se em considerações sobre as liberdades politicas dos cidadãos; recorda passagens do reconhecimento de Irineu Machado quando eleito senador, alludindo tambem á eleição do sr. Salles Filho para deputado.

A DENUNCIA CONTRA O PRESIDENTE DA REPUBLICA

O unico assumpto que prendeu a atenção do plenario, á ordem do dia, foi a denuncia offerecida contra o presidente da Republica. Mal approvado o parecer reconhecendo deputado pelo Espirito Santo o sr. Henrique Augusto Wanderley, lhe empolgou a discussão.

O relator solicitou que o parecer da commissão especial, que manda archivar a denuncia, fosse votado nominalmente. O plenario concordou com o pedido. E iniciaram-se os debates.

O sr. Bergamini foi o primeiro a falar.

Diz que o discurso do sr. João Mangabeira, ha dias proferido em defesa do parecer da commissão especial, não conseguiu levar á consciencia do paiz a convicção da improcedencia da denuncia offerecida contra o sr. presidente da Republica.

Referindo-se a commentarios surgidos na imprensa contra a attitude da minoria durante aquella oração, declara que os membros da opposição deixaram de apartéal-o, attendendo a que o deputado bahiano tambem não interrompera com apartes os discursos do sr. Plinio Casado, nem do orador.

Deseja fique consignado que o sr. João Mangabeira foi injusto para com a minoria quando a accusou de silencio durante dois annos consecutivos e de só chamar agora a contas o executivo. Ao contrario disso — affirma o orador — os membros da minoria sempre occuparam a tribuna combatendo os actos do governo. Assevera que, então, os membros da maioria asseguravam serem impertinentes taes criticas, por isso que o governo não havia communicado ao Congresso, em mensagem especial, as medidas de excepção tomadas em virtude do estado de sitio.

Lembra que, o anno passado, o sr. Wenceslau Escobar formulou requerimento pedindo ao executivo o cumprimento do disposto no paragrapho 3º do art. 80 da Constituição. Julga que a defesa produzida pelo relator não resiste á menos analyse, já tendo sido destruida pelos discursos do sr. Plinio Casado. Acredita que se a Camara julgasse objecto de deliberação a denuncia, só esse facto equivaleria a uma reivindicação, pelo Congresso, de uma das suas attribuições constitucionaes. Termina affirmando que a minoria levantou bem alto as tradições e dignidade da Camara.

Succedeu-o na tribuna o sr. Leopoldino de Oliveira. Declara que acompanhou a discussão travada em torno da denuncia e teve occasião de verificar que o "leader" da maioria provou não se apoiar o parecer da commissão especial nos precedentes parlamentares, nem na verdadeira interpretação do paragrapho 3º do art. 80 da Constituição.

Quanto ao discurso do sr. João Mangabeira, acha que este abandonou a defesa do parecer para referir-se á minoria em termos que o orador considera injustos.

A seu vêr, a acceitação da denuncia seria aconselhada á propria maioria, porquanto offereceria ensejo a que o governo se defendesse documentadamente das accusações que lhe são feitas pela minoria.

Diz que esta cumpriu seu dever; e se só agora formulou a denuncia, foi porque esperava que o executivo, de accordo com o que diziam os membros da maioria, enviasse afinal ao Congresso as informações sobre os actos do sitio.

Termina accentuando a sua funda divergencia com a maioria, no voto que está vae proferir em relação á materia.

O sr. Baptista Luzardo tambem encaminhou a votação. Falou durante os quinze minutos regimentaes. Começou alludindo ao discurso proferido, na hora do expediente, pelo sr. Wenceslau Escobar, achando que o "leader" da maioria não deixará de dar resposta a essa oração.

Em seguida, allude a uma publicação feita na imprensa, publicação que, na sua opinião, tem cunho official ou, pelo menos, officioso. Lê trechos da mesma, que acredita encerrar accusações ao governo passado. Nega tenha sido de economias a politica do actual governo.

Está convencido de que nenhum jurista com assento na Camara seja capaz de asseverar ter sido cumprido pelo sr. presidente da Republica o disposto no paragrapho 3º do art. 80 da Constituição; e, se assim pensa ser, não comprehende como vá a maioria suffragar o parecer da commissão especial.

Seguiu-se com a palavra o sr. Plinio Casado. Foi incisivo e concludente o "leader" da "esquerda". Affirma que tratou longamente da materia em cinco discursos. Estes vão ser publicados e a nação ficará habilitada a opinar entre a attitude da maioria e a da minoria.

Diz, em seguida, que, quanto ao aspecto moral, o assumpto foi brilhantemente discutido pelo seu collega que o precedera na tribuna e cabalmente, justificara a attitude da minoria.

Prevalece-se do ensejo para desfazer o que julga ter sido um equivoco do relator do parecer, de cujo discurso deprehende que s. ex. affirmou não haverem sido enviados documentos ao Senado, no tempo do marechal Floriano, o que o orador contesta lendo o proprio parecer então relatado pelo sr. senador Campos Salles.

Por ultimo, externou-se o autor do parecer, sr. João Mangabeira. O deputado bahiano limitou-se a affirmar que a denuncia não tinha fundamento juridico. Aparteado pelos representantes da minoria, o orador, num verdadeiro jogo de palavras, concluiu por declarar que a maioria daria sua solidariedade ao presidente da Republica, rejeitando a denuncia.

Procedeu-se immediatamente á votação. 110 deputados concordaram com o parecer e seis delle dessistiram. Foram os srs. Leopoldino de Oliveira, Adolpho Bergamini, Azevedo Lima, Wenceslau Escobar, Plinio Casado e Baptista Luzardo.

OUTRAS VOTAÇÕES

As demais votações correram sem interesse. Recinto vasio, ainda foram votados os projectos: approvando o convenio assignado nesta capital, a 13 de abril de 1926, entre os governos do Brasil e de Venezuella (discussão unica); autorizando o presidente da Republica a despender, no corrente exercicio, até a quantia de réis 2.000:000$, para despesas com as sondagens para pesquiza de petroleo (2ª discussão); e autorizando a abrir, pelo Ministerio da Fazenda, o credito supplementar de réis 840:000$, ouro, e 32.929:189$945 papel supplementar a varias verbas do orçamento da despesa para o exercicio de 1926 (2ª discussão).

Logo no seguinte — autorizando a abrir o credito de 1.610:090$070 para despesas de requisição de transportes, etc., em 1925 — ante um pedido de verificação do sr. Bergamini de constatar não haver numero.

Encerraram-se, então, as discussões constantes do avulso. O sr. Sá Filho falou longamente sobre o orçamento da Fazenda, em 3º turno, e o sr. Bergamini offereceu 72 emendas ao projecto apressando o Codigo de Justiça Militar, que, por esse motivo, voltou á commissão.

E levantou-se a sessão.

NOVOS LOGARES NA ALFANDEGA

Foi julgado objecto de deliberação um projecto do sr. Collares Moreira; creando, no quadro da Alfandega desta capital, tres logares de dactylographos, com vencimentos e vantagens dos da Recebedoria do Districto Federal, sendo aproveitados os tres serventes da portaria que já vem exercendo essas funcções.

A xenophobia fascista

O descontentamento que lavra em França estende-se tambem á Inglaterra

Londres, 3 ("Correio da Manhã") — Ha poucos dias foi recebida aqui uma carta particular, por amigos da sra. Algernon Sladen, e por ella enviada, dizendo que tambem ella figurava na longa lista de inglezes e outros estrangeiros que cairam, na Italia, em desagrado dos fascistas.

A sra. Sladen, que é sobrinha de lord Dunmore, diz na sua missiva: "Estou presa, accusada de haver falado contra Mussolini."

A referida carta trazia a data de 5 de agosto.

As autoridades britannicas trataram de proceder a investigações e verificaram que a sra. Sladen havia sido posta em liberdade a 8 de agosto, sendo-lhe dado o direito de decidir se deveria abandonar a Italia, direito de que parece que ella fez uso.

Mrs. Sladen foi accusada de haver feito observações desfavoraveis a respeito do Duce quando se achava num café.

Não ha informações aqui de caracter official a respeito do caso. Mas ha incontestavelmente um accentuado resentimento popular na Inglaterra, como na França, contra as recentes demonstrações offensivas do espirito nacionalista na Italia, do que os visitantes estrangeiros têm sido victimas.

Os aviadores Guilbaud e Bernard já se acham na Nigeria

Paris, 2 (U. P.) — Os aviadores francezes Guilbaud e Bernard, que estão tentando o vôo a Madagascar, partiram de Gam, Sudão, e chegaram a Gaya, Nigeria, a 30 do corrente. E' pensamento delles vôar depois para Djeba, Nigeria Britannica.

Uma linha aerea na Bolivia

La Paz, 3 (U. P.) — Communicam de Santa Cruz que um avião Junkers, pilotado pelo aviador Joan, saiu hoje ás sete horas, chegando a Trinidad ás dez horas, ficando assim inaugurada a nova linha aerea.

SENADO

NÃO HOUVE SESSÃO POR FALTA DE NUMERO

O Senado não funccionou hontem. Faltou numero para que a sessão podesse ser aberta.

Reuniu-se a Commissão de Poderes. Foi assignado parecer reconhecendo senador por Santa Catharina o sr. Pereira de Oliveira na vaga aberta com o fallecimento do sr. Lauro Muller.

USAR OS CHAPE'OS DA REAL MODA r. Uruguayana 80, é saber o que é elegancia; é saber ser chic e economica. (7310)

O INCIDENTE DE VINGTIMILLE

As autoridades fascistas apresentam desculpas ao consul francez e soltam os ferroviarios detidos

Vingtimille, 3 (U. P.) — As autoridades fascistas visitaram o consul francez, sr. Arnetz, manifestando-lhe o seu desgosto pelo ataque feito ao consulado. O consul obteve a libertação dos ferroviarios presos pelo facto de não haverem tirado o seu chapéo no momento em que se tocava o hymno dos fascistas.

Os ferroviarios francezes se haviam recusado a fazer correr trens na secção internacional em direcção de Vingtimilli, até que os seus camaradas presos fossem soltos.

Roma, 3 (U. P.) — O Ministerio das Relações Exteriores declarou hoje que o incidente occorrido na fronteira carece de importancia, não havendo motivos para receiar a menor perturbação nas amistosas relações existentes entre a Italia e a França.

Um guarda civil suspenso na vizinha capital

O dr. Oscar Fontenelle, chefe de policia do Estado do Rio, suspendeu por 5 dias, sem prejuizo do serviço, o guarda civil n. 27, destacado na Inspectoria de Vehiculos, por ter abandonado o posto em que servia, na esquina da rua Presidente Pedreira, com a de Visconde de Moraes, confiando-o a uma praça do posto do palacio.

Afiadores para Gillette — os melhores e mais recentes modelos, na Casa Hermanny, Gonç. Dias, 54
(6966)

AS PROXIMAS ELEIÇÕES GREGAS

Medidas asseguratorias da ordem adoptadas pelo governo de Athenas

Athenas, 3 (U. P.) — O general Condylis annunciou que todos os officiaes e funccionarios que se envolverem nas eleições de domingo proximo serão demittidos.

Serão tomadas medidas no sentido de impedir a falada ameaça dos communistas de aterrorizar os eleitores.

Athenas, 3 (U. P.) — O sr. Venizellos telegraphou ao general Condylis, aconselhando-o a renunciar ao seu posto mesmo que os anti-venizelistas consigam vencer nas eleições de domingo.

Noticia-se que os officiaes demittidos estão planejando uma revolta para o caso do general Condylis se recusar a renunciar no caso dos anti-vinezelistas sairem victoriosos.

Cabellos "á la Garçonne" — A melhor machina para cortar os cabellos da nuca é a da marca "33", vendida pela Casa Hermanny, G. Dias, 54. (6966)

VAE SER PROCESSADO PELA JUSTIÇA BRASILEIRA

Porque insultou um rei e um ministro estrangeiros

São Paulo, 2 (Do correspondente) — O professor Antonio Piccarollo, director do bi-semanario anti-fascista "La Defesa" vae responder a processo, na base da lei de imprensa, por insulto a soberano estrangeiro. O sr. Piccarollo, italiano de nascimento, mas brasileiro naturalizado, é accusado de ter insultado o Rei Victor Emmanuel e o ministro Mussolini. O processo está sendo encaminhado pelo 2º procurador dr. Oscar de Carvalho e por ordem do ministro da Justiça, que assim procedeu por solicitação do ministro do Exterior, que lhe transmittira o pedido feito pelo governo italiano.

A situação na China

Um pedido de indemnização do governo de Pekin por causa do incidente de Wan-Hsien

Pekin, 3 (U. P.) — O Ministerio dos Estrangeiros dirigiu uma nota aos representantes britannicos exigindo uma indemnização pelo conflicto de Wan-hsien. Nessa nota, o governo chinez declara que os inglezes atacaram e mataram milhares de pessoas, emquanto os chinezes negociavam pacificamente.

Shangai, 3 (U. P.) — O quartel-general do general Sun-Chuan-fang expediu um communicado hontem á tarde, proclamando que havia derrotado os cantonenses na provincia de Kiang-si e predizendo a evacuação proxima, pelos mesmos, de todos os pontos conquistados. Affirma o communicado que estão tomando vulto as dissenções entre os chefes cantonenses ao redor de Hankow.

O quartel-general do general Kuo Min-tang, por seu turno, allega que a retirada das suas tropas de Hankow é meramente uma operação preparatoria para a renovação do ataque contra Nanchang.

Pekin, 3 ("Correio da Manhã") — Noticias de Lungchow dizem que os bandidos assassinaram o consul da França ali, sr. Robert.

O maharajah de Alwar visita Mussolini em Forli

Forli 3 (U. P.) — Chegou aqui o sr. Shri Svewai, maharajah de Alwar, que veiu a convite de Mussolini, por ter de partir para a India e não poder esperar o regresso do primeiro ministro a Roma.

A crise industrial britannica

Os trabalhadores russos enviam um telegramma de solidariedade com os grevistas e recebem outro de agradecimentos

Londres, 3 (Especial para o "Correio da Manhã") — Os operarios russos telegrapharam aos mineiros britannicos nos seguintes termos:

"Com uma inquebrantavel attenção e sympathia, os trabalhadores da Republica dos Soviets assistem á heroica luta dos seus irmãos de classe, os valentes mineiros britannicos. Os operarios dos Soviets comprehendem perfeitamente que tal luta é não sómente no interesse e pelo futuro do movimento trabalhista britannico em geral, como tambem representa a defesa da causa do proletariado contra a aggressão capitalista.

Os operarios do Soviet irão comvosco até ao fim e farão tudo quanto estiver em suas forças para vos ajudar materialmente, em todos os sentidos."

Esse telegramma é assignado pelos srs. Tomsky, presidente, e Dogadoff, secretario.

O sr. Cook, secretario da Federação dos Mineiros Britannicos respondeu, dizendo que as contribuições da Russia, para ajudar a livrar os mineiros da inanição, vem encorajal-os na sua determinação de resistir contra o augmento das horas de trabalho, a diminuição dos salarios e o solucionamento por districtos.

"Estamos certos de que obteremos a victoria — diz o sr. Cook — se conseguirmos o auxilio financeiro sufficiente, enviados por outros operarios que sigam o exemplo dos trabalhadores russos."

Londres, 3 (U. P.) — Noticia-se que a União Nacional dos Maritimos rejeitou a proposta de embargo do carvão, feita pelos mineiros, por 10.060 votos contra 598.

Londres, 3 (U. P.) — Ha indicações de que as negociações estabelecidas entre os mineiros de carvão e os leaders trabalhistas foram tempestuosas, deixando os primeiros desilludidos sobre a possibilidade de qualquer auxilio. Os mineiros pensam agora nos meios de combinar um accordo que elles esperam o governo persuada os patrões a acceitar.

Londres, 3 (U. P.) — Sabe-se de fonte autorizada que na reunião entre o executivo dos mineiros e as uniões de transporte, estas se recusaram por unanimidade a acceitar a proposta de embargo ao carvão estrangeiro.

Por este motivo, os membros do executivo dos mineiros predizem que breve estará terminada a greve das minas.

Londres, 3 (U. P.) — Na conferencia do Conselho das Uniões do Trabalho, por decisão voluntaria, foi resolvido crear uma contribuição de um penny por dia de trabalho e per capita.

O sr. Baldwin rende o seu tributo á civilização da antiga Grecia

Londres, 3 ("Correio da Manhã") — Falando em uma reunião de archeologos, o primeiro ministro Stanley Baldwin disse: "Haverá escavadores das cidades britannicas, daqui a dois ou tres mil annos, que nellas encontrem vasos de bronze esquesitos, como encontramos agora em Athenas? Certo elles acharão laminas de navalhas de segurança, encanamentos de gaz e artigos uteis semelhantes e nada comparado aos achados de hoje. Hoje comparamos a vida dos spartanos aos nossos tempos. E vendo hoje a acção de Lady Astor no Parlamento ou as elegancias das jovens dos nossos dias, esforçamo-nos por imaginar o que teria sido a moda das raparigas gregas nos festivaes da Grecia. Mas Sparta traz-nos á idéa os fascistas, visto como os spartanos eram mais ou menos xenophobos. E' preciso reconhecer-se que a divida da Europa á cultura grega é grande e póde exemplificar-se nos acontecimentos do anno de 490 A. C., quando a civilização occidental foi salva dos jogos em Marathona. Mas se não fosse isto, a Europa Oriental e Roma teriam sido orientalizadas, a nossa civilização teria sido impossivel e nós seriamos hoje um povo de pelle escura e nariz grande".

As bebidas alcoolicas em Bruxellas

Bruxellas, 3 (U. P.) — Foi apresentada ao Parlamento uma petição assignada por cêrca de 250.000 pessoas, pedindo uma revisão da lei que prohibe a venda de licores alcoolicos nos salões e nos restaurantes.

Para completar a salubridade de Bagé

Porto Alegre, 2 (Do correspondente) — Communicam de Bagé que o Conselho Municipal dali, em sessão de hoje, votou uma lei autorizando o intendente a contrahir um emprestimo até tres mil contos de réis, unicamente destinado á ampliação da rêde hydraulica, á construcção de filtros e terminação da grande barragem do Pirahysinho, todas obras complementares á salubridade da cidade. O intendente municipal vae pedir o endosso do governo do Estado.

Lloyd George não está passando bem

Londres, 3 (U. P.) — O ex-primeiro ministro David Lloyd George, chefe do Partido Liberal, cancellou todos os seus compromissos para a noite de hoje, por não estar passando bem de saude.

Uma revolta de presos em Nova York

Nova York, 3 (U. P.) — Os presos de Tombs Prison, nesta cidade, surprehenderam hoje os seus guardas e conseguiram apoderar-se do pateo interno da Penitenciaria. O corpo da guarda avisado, estabeleceu immediatamente um cordão de policiaes armados de carabinas e metralhadoras, para evitar a invasão da cidade pelos criminosos.

Tres delles, armados de revolver, tentaram ainda galgar os muros da prisão, mas foram impedidos de fazel-o pela policia, que já então em grande contingente conseguiu dominar os insubordinados.

No tiroteio travado entre os guardas e os presos foram mortos dois destes e um daquelles.

Os decretos hontem assignados

Na pasta da Marinha — Approvando e mandando executar o regulamento para execução do S. Geral de Machinas da Marinha de Guerra.

Alterando os artigos 1º, 9º, 10º, 16º e tabellas respectivas do regulamento para os officiaes do S. Geral de Machinas de M. de Guerra.

Alterando disposições do decreto n. 17.105, de 4 de novembro de 1925, e dá outras providencias.

Approvando e mandando executar o regulamento para o Corpo de Sub-Officiaes da Armada.

Sanccionando a resolução legislativa que manda declarar em vigor todos os saldos dos creditos abertos pelos decretos ns. 16.126, 16.254 e 16.301, respectivamente, de 13 de agosto, 12 e 31 de setembro de 1923.

Nomeando o capitão de fragata Augusto D. da Costa Guimarães para exercer o cargo de addido naval á Legação do Brasil em Lima.

Concedendo demissão do serviço activo da Armada ao 1º tenente medico, dr. Fernando P. Fernandes.

Revertendo ao quadro ordinario do C. de Engenheiros Navaes o capitão tenente Raul de Faria Mello, que se achava no quadro supplementar.

Melhorando as reformas do capitão-tenente, engenheiro machinista, Oscar H. Ferreira; do 2º tenente patrão-mór, José L. de Macedo; e do contra-mestre de 1ª classe, sargento ajudante, do Corpo de Sub-Officiaes da Armada, Pandente Luiz.

Na pasta da Fazenda — Promovendo, na D. Fiscal do Thesouro do E. da Bahia: a 1º escripturario, o 2º, bacharel Julio Brasil Montenegro; a 2º, o 3º, Antonio I. Mello; a 3º, o 4º, Luiz F. Martins Florence; e nomeando quartos escripturarios, os segundos officiaes aduaneiros, extinctos, da Alfandega do mesmo Estado, Americo J. Pinheiro e Alexandrino P. dos Santos Silva; nomeando 4º escripturario da Alfandega da Bahia, os segundos officiaes aduaneiros, extinctos da mesma Alfandega, Hermocrates G. da Costa e Luiz A. Pimenta.

Abrindo o credito especial de 23:304$8992, para pagamento a Manoel Dias de Toledo, em virtude de sentença judiciaria.

Cassando a autorização concedida ao Banco Germanico da America do Sul, sociedade anonyma com séde em Berlim, para funccionar no Brasil.

Na pasta da Justiça — Sanccionando a resolução legislativa que modifica a data da eleição federal para renovação do terço constitucional do Senado e constituição da Camara dos Deputados, e dá outras providencias.

A ESQUADRA PARTIRA' HOJE PARA A ILHA GRANDE

Sob o commando em chefe do contra-almirante Souza e Silva, partirá hoje, ás 10 horas da manhã, a esquadra nacional com destino á Ilha Grande.

Ali, os navios executarão um programma de exercicios geraes, organizado pelo Estado Maior da Armada, inclusive os de tiro a grande distancia.

Além do "Minas Geraes", que é o capitanea, seguirão o "S. Paulo" "Barroso", "Floriano" e os contra-torpedeiros "Amazonas", "Maranhão", "Rio Grande do Norte", "Parahyba", "Sergipe" e "Paraná".

Precedendo de tres horas á saida da esquadra, suspenderão ferros, rumo áquella ilha, o tender "Belmonte", a barca dagua "Dr. Gondim", o navio-tanque "Novaes de Abreu" e o rebocador "Laurindo Pitta".

Durante a permanencia da esquadra na Ilha Grande, haverá diariamente, o serviço de correio aereo, que será feito pelos aviões do Centro de Aviação Naval.

Salvo outra resolução, a esquadra deverá regressar ao nosso porto no proximo dia 12.

ATE' QUE EMFIM!

A Côrte de Appellação vae funccionar, sabbado, no Palacio da Justiça

O presidente da Côrte de Appellação tencionava realizar a sessão das Camaras Reunidas, de hoje, já no novo Palacio da Justiça, mas não foi possivel, ficando, porém, definitivamente resolvido que a mesma sessão, será sabbado, 6 do *corrente*, no novo edificio.

INFORMAÇÕES UTEIS

PAGAMENTOS NO THESOURO

Na 1ª Pagadoria do Thesouro Nacional serão pagas hoje as seguintes folhas do quarto dia util:

Escola Polytechnica — Escola Wenceslão Braz — Serviço de Fomento Agricola e Serviço de Informações — Inspectoria Federal das Estradas — Faculdade de Medicina — Escola 15 de Novembro — Officiaes de Justiça Varas e Pretorias — Directoria Geral de Estatistica — Serviço de Algodão — Instituto Medico Legal.

PAGAMENTOS NA PREFEITURA

Pagam-se hoje na Prefeitura, os vencimentos do mez de setembro: Secretaria do Conselho Municipal.

O Montepio Municipal concederá emprestimos "rapidos", aos serventuarios jubilados, de A a I.

SERVIÇO POSTAL

O Correio expedirá malas pelos seguintes vapores:

Hoje:

"Itauba", para Santos e mais portos do sul, recebendo impressos, até 7 horas; cartas para o interior da Republica, até 7 1|2; idem, idem, com porte duplo, até 8 horas.

"Antonio Delfino", para Santos e Rio da Prata, recebendo impressos, até 10 horas; objectos para registrar, até 9 horas; cartas para o interior da Republica, até 10 1|2; idem, idem, com porte duplo, até 11 horas; cartas para o exterior da Republica, até 11 horas.

"Andes", para Bahia, Recife, Madeira, Europa via Lisboa, recebendo impressos, até 5 horas; objectos para registrar, até 4 horas; cartas para o interior da Republica, até 5 1|2; idem, idem, com porte duplo, até 6 horas; cartas para o exterior da Republica, até 6 horas.

"Principessa Maria", para Napoles e Genova, recebendo impressos, até 8 horas; objectos para registrar, até 7 horas; cartas para o exterior da Republica, até 10 horas.

Amanhã:

"Pará", para Bahia e mais portos do norte, recebendo impressos, até 4 horas; objectos para registrar, até 18 horas de 4; cartas para o interior da Republica, até 4 1|2; idem, idem, com porte duplo, até 5 horas.

"Itabira", para Victoria, Bahia, Maceió e Recife, recebendo impressos, até 4 horas; objectos para registrar, até 18 horas de 4; cartas para o interior da Republica, até 4 1|2; idem, idem, com porte duplo, até 5 horas.

"Massilia", para Santos, e Rio da Prata, recebendo impressos, até 7 horas; objectos para registrar, até 18 horas de 4; cartas para o interior da Republica, até 7 1|2; idem, idem, com porte duplo, até 8 horas; cartas para o exterior da Republica, até 8 horas.

SUMMARIOS DE HOJE

Nas varas criminaes estão marcados para hoje, os summarios de culpa dos seguintes réos, que nellas estão sendo processados:

Na 1ª: Antonio Carlos de Souza e Durval dos Santos; na 2ª: José de Mattos Garcia e Casemiro Lemos; na 3ª: Joaquim Marques Pires Filho, Jerome Lamelve e Joaquim de Souza; na 4ª: Joaquim Muniz de Azevedo; na 5ª: Roberto Marques da Silva e Anthero de Oliveira, e na 7ª: João Antonio da Silva e Paulo Coelho de Albuquerque.

RECORDAÇÕES DE BARBEY D'AUREVILLY

Este homem austero, impertinente, rigoroso, tinha um fraco que o vencia: as mulheres

Barbey d'Aurevilly, foi uma das vidas mais austeras do seu tempo. Pobre, [illegible], obrigado, para manter o sustento pessoal, a fazer os mais variados trabalhos jornalisticos, lutando sempre com as maiores difficuldades para satisfazer os desejos mais insignificantes, o autor de *Le Prêtre marié* formou e educou, nesse ambiente hostil, o seu caracter. [illegible] [illegible] sava as maiores aperturas, comendo uma vez só por dia, e possuindo no quarto, por unicos trastes, um crucifixo e o leito de ferro do seu somno, commovia-se com as pennas alheias, e na sua "caridade sem limites" seria capaz de ceder a propria cama... Entretanto era orgulhoso, altivo, insolente. Contemplando-se os retratos que delle se conhecem vê-se, logo, a physionomia carregada, quiçá antipathica, do homem que quebra mas não torce.

Barbey d'Aurevilly foi um excentrico, em toda a extensão da palavra. Conservava, por exemplo, o habito de escrever a tinta de côres variadas. O mesmo artigo começado a tinta preta, acabava com tinta vermelha, depois de diversas paginas em azul, lilás, amarello. Porque fazia isso, ninguem o poderá explicar. Elle proprio não saberia dizer a razão. Outra originalidade é do seu modo de vestir: "redingote-saia, collete amarello, gravata de rendas (que vinham até o peito, por fóra do casaco), luvas azues, manta listada sobre os braços e a cabeça coberta com um chapéo bordado de veludo vermelho". No seu traje todos os matizes do arco-iris...

O romancista não quiz nunca fazer parte da Academia Franceza. Quando Mignet morreu, se apresentasse á sua candidatura, estaria eleito. Insistiram para que o fizesse. Recusou terminantemente. Como já se notou "a maior parte dos grandes romancistas do XIX seculo ficaram fóra" daquelle cenaculo. "A serie que vae de Stendhal, Balzac, Flaubert, Guy de Maupassant, Alphonse Daudet, Ferdinand Sabre á Marcel Proust é muito longa". Barbey d'Aurevilly preferiu ficar onde estava. Na sua resposta não ha nada de amargura, de desillusão ou de despeito. Sente-se que fala a sinceridade:

— "Não apresento minha candidatura á Academia, e não a apresentarei jamais. Os grupos literarios não me tentam e nunca ambicionei delles fazer parte. Não ha aqui orgulho nem modestia. Não estou nem *acima*, nem *a baixo*. Estou ao *lado*".

O escriptor se encontrava no apogeu de sua gloria. Diz Jules Lemaitre: "E' um mestre escrevendo, eloquente, abundante, magnifico, precioso, extraordinariamente dotado de simplicidade."

Este homem austero, impertinente, rigoroso com todo o mundo, tinha o seu fraco: as mulheres. No meio dellas sentia-se feliz. Nos circulos em que as Evas dominavam esquecia tudo para só se lembrar de que estava no céo... Sabe-se que amou muito e muito foi amado, embora a historia quasi não pudesse recolher a graça das deusas que o enfeitiçaram. "Como Merimée, observa Henry Bordeaux, ("Le Walter Scott Normand", Paris, 1925), não terá desvendado o nome das mulheres que amou". As que se conhece foram descobertas, mão grado os seus desejos e Deus é testemunha a custa de que difficuldades.

Uma destas chamava-se Eugenia de Guérin e era irmã de um amigo intimo do autor de *l'Ensorcelé*, de um dos seus rarissimos amigos. Vale bem ler-se o perfil desta musa inspiradora, traçado pelo proprio Barbey, que, neste genero de "apresentação physica de personagens, ultrapassa todos os seus rivaes", quer dizer todos os escriptores da época. Conservemos o texto no sabor original:

"N'est pas jolie de traits, et même pourrait passer pour laide, si on peut l'être avec une physionomie comme la sienne; — figure tuée par l'âme, — yeux tirés par les combats intérieurs, — un coup d'oeil jeté de temps en temps au ciel avec une inspiration infinie; — air et maigreur de martyre, lueur purifié mais ardente encore d'un brasier de passions éteintes seulement parce qu'elles ne flambent plus. — Ne ressemble point à ces femmes qui ont ou se donnent l'air vulgaire d'une victime; c'est plus beau; elle c'est un holocauste, mais tout n'est pas consommé; et le *démon* comme parle cette fière et noble fille, pourrait être encore le plus fort dans cette âme, si le démon se donnait la peine d'être beau, fier, éloquent et passioné, car le *diable de diable* trouverait là à qui parler..."

Foi em casa da noiva de Maurice de Guérin que Barbey teve o prazer de ser apresentado a Eugenia. Provavelmente a sua paixão não surgiu como dessas, subitaneas e violentas que explodem, tumultuadas, ao primeiro encontro. Foi mais lenta. Veiu vindo aos poucos, conquistando terreno no coração aos millimetros, até envolvel-o todo nas rêdes de um cerco inexpugnavel. São tambem os amores mais seguros. Desconfiae sempre destes chamados espontaneos que rebentam de improviso, abrazantes, ameaçando queimar as duas almas com as suas ardentes labaredas. Haverá, porventura, fogo mais intenso e tão pouco duradouro que o fogo de palha? O coração é uma terrivel praça de guerra, fortificada por todos os lados. As tomadas de assalto são muito raras, talvez na proporção de uma em mil... Para a victoria é necessario tactica, acção demorada, firme, intelligente. As batalhas do coração, bem se póde affirmar, são as mais difficeis de vencer.

Tem se discutido a natureza do sentimento que Barbey consagrou a Eugenia de Guérin. Entendem, mesmo, alguns que foi um caso em que não se deu a menor intervenção de Cupido. Henry Bordeaux, para citar logo escriptor de incontestavel autoridade, acredita que não houve senão "um destes sentimentos sem nome em que a amizade intellectual tem mais logar que a attracção physica", e que o escriptor "vivendo" então, na balburdia de paixões violentas", "nunca imaginou de a esposar". Já Sainte Beuve pensa de modo differente. E' dos que vão além da supposição de que o amor de Barbey e Eugenia, embora sem casamento, tivesse ficado insatisfeito...

Outra versão diz que a paixão foi só da parte do romancista, (Vide Mlle. Geneviève Duhamelet. *Vie et mort de Eugenie de Guérin*), versão que os elementos conhecidos não nos permittem acceitar, de modo algum. Como estas, muitas vão surgindo. Henry Bordeaux registra, mesmo, a de que a união matrimonial não se effectuou "pela falta de fortuna e complicações obscuras da vida delle". Sabe-se como Barbey era pobre, as difficuldades que arrastava para se sustentar e as fontes sempre inseguras dos seus rendimentos. Não é o proprio Bordeaux quem escreve o que se vae lêr? "E' um escandalo literario que o romancista não tivesse encontrado longo tempo, nem editores, nem criticos, nem leitores, e que ella devesse até o fim ganhar a vida no dia a dia do jornalismo, o que lhe fosse jamais possivel nem escrever ao seu agrado, nem reposar". Nunca póde ter mais que um quarto miseravel desprovido de tudo...

Quem não ignora como era immenso o seu orgulho, como era indomita a sua altivez, como era ele-

Barbey d'Aurevilly

vado o seu sentimento de honra, facilmente calculará que Barbey, amando como amasse, seria incapaz de convidar alguem a vir partilhar da sua sorte incerta. Sacrificou, por isso, o amor.. Estava de accordo com o temperamento do homem.

Ha, ainda, outra mulher que passa pela vida de Barbey, deixando esculpidas na alma do escriptor, em inapagaveis baixos relevos, as suas pegadas. A Beatriz do romancista, diz um dos seus historiadores, é o Ange Blanc, que vem admiravelmente retratada em *Un prêtre marié*, debaixo da mascara do Calixte. Já, agora, reconciliado com o pae, após uma ruptura de varios annos, o autor dos *Diaboliques*, em melhores condições podia pensar no matrimonio. Podia e pensou. Ella era viuva, dessas viuvas que conservam todo o fulgor dos seus encantos e na edade ideal da mulher feita que attraem com fascinação irresistivel. Foi um accaso que impediu a união. A noiva de Barbey tinha na Russia uma filha casada que morre, inesperadamente, na flor dos 20 annos. A desgraça matou-lhe todo o desejo da felicidade que ella procurava encontrar nas suas segundas nupcias. E desfez-se o projecto... Barbey, tambem, não insistiu. Sabia, como poucos, respeitar os sentimentos intimos dos outros, nessa instinctiva delicadeza das almas nobres. De resto, era o seu fado ter sempre a sorte por inimiga. Habituara-se aos revezes e a força de tanto soffrer se resignara. Calcou no fundo do coração mais este amor infeliz.

Em Saint-Sauveur, casa do pae, abatido o jornalista com a morte da que lhe fizera vir ao mundo, o seu unico prazer, o seu consolo, a razão de sua vida, eram as cartas que Ange Blanc lhe enviava. Não deixaram nunca de se corresponder. Se o amor continuava, ou se a amizade o substituira, dando-lhe, apenas, uma illusão do passado, é difficil affirmar. O notorio é que estas duas almas não se separaram nunca mais, até á morte. O pamphletario temido adoçava a linguagem, escrevendo a Ange Blanc:

"Ceci a l'air feroce, et c'est si tendre et prouve tant que je vous aime et que cela me fait une surprise si donce d'être aimé".

Em 1º de janeiro de 1888 assim concluia a sua missiva: "Vous donc, mon Ange, ma veritable âme, êtes le raison et l'explication de ma vie et de ma pensée".

O homem que assim falava era um octogenario. Contava, exactamente, 80 annos e se achava a um anno de distancia do termo de sua existencia. Barbey d'Aurevilly encontrara-se, um dia, hospede do mesmo hotel, com o bello Brumell. Fizeram relações. Assignala-se que foi profunda a impressão que esse precursor do "almofadismo" produziu no espirito do moço, dessas impressões que fazem raizes no intimo do nosso sêr e jamais nos abandonam. O romancista não perdeu nunca a preoccupação da elegancia. Só agora, ás portas da morte, descansava do seu mundanismo. Ha na carta citada do anno bom de 88 esta passagem expressiva:

"Paris, l'hiver, n'est bon que pous les mondains, et si je l'ai été dans ces quelques dernières années, je n'en suis plus un; d'ailleurs, mes bonnes amies, Mme. de Peilly et Mme. de Brigode, ne sont pas a Paris".

Vê-se a linguagem de um homem que como accentúa Henry Bordeaux, adorava a sociedade feminina. O autor do *Walter Scott Normand* nota com precisão: "Ah! a belleza das mulheres, como elle sabia falar com devoção, com fervor, com uma mistura de desejo devorante e de adoração". Se Barbey era um apaixonado de todas ellas!

Morreu sem consciencia da velhice. Os annos vieram-lhe carregando a existencia sem que o sentisse, sem que o percebesse. E o seu ultimo romance, *Une page d'histoire*, é um hymno maravilhoso entoado ao amor!

Heitor Moniz

RASGOS DE AUDACIA DA AVIAÇÃO PORTUGUEZA

A proxima viagem aerea á volta do mundo

Sarmento de Beires e Jorge Castilho concluiram hontem os vôos de treno

O major Sarmento de Beires, diz o "Diario de Noticias", de Lisboa, acompanhado do tenente Jorge Castilho, concluiu hontem a sua primeira viagem do treno para a grande viagem de circumnavegação aerea. Os aviadores deixaram Lagos ás 10 horas da manhã, conforme nos foi communicado immediatamente em telegramma, pelo nosso correspondente naquella cidade, e aterraram na Amadora hora e meia depois tendo passado sobre Aljezur, Vila Nova de Milfontes e Sines.

Esta tirada Lagos-Amadora foi a ultima das tres tiradas do vôo de ensaio. As duas outras, como publicámos, foram Amadora-Chaves, em 2 de outubro com passagem sobre Tancos e sobre o Porto, e Chaves-Lagos, effectuada a 3. Os aviadores, no regresso, mostram-se muito reconhecidos a quantos foram solicitos em rodeal-os de gentileza e em proporcionar-lhes facilidades. Podemos trocar meia duzia de impressões com o major Sarmento de Beires.

— A' passagem de Tancos, o tenente Dias Leite, que esperava o "Vickers", descolou logo que nos viu e acompanhou-nos até ao Porto, onde regressou.

— Havia uma mensagem para o porto...

— Havia. Constava duma carta para meu irmão e doutra para a imprensa. Lançamol-a sobre Nevolgilde e caiu onde desejavamos. A carta para a imprensa, saudava os jornalistas portuenses e terminava com as palavras: "E' necessario que o Porto trate de arranjar um campo, para que se não diga um dia: — O Porto é avesso á aviação".

— As condições da viagem...

— Foram magnificas. A distancia total percorrida foi de 1.250 kilometros, cobertos em 7 horas e 30 minutos, a velocidade média de 156 kilometros á hora. A tirada Chaves-Lagos realizou-se em grande parte a 2.400 metros de altura, já porque a agitação atmospherica na região de Traz-os-Montes era tremenda, já porque voámos sobre as faldas da Serra da Estrella. Seguimos em absoluto a linha recta, para o que utilizamos os processos de Gago Coutinho e o heliographo de Jorge Castilho, tendo este ultimo official ficado extraordinariamente satisfeito com o resultado das novas experiencias.

— Diz-se que o proprietario do campo de Serpa vae charruar o terreno...

— Assim succederá se o governo se não resolver a conceder a verba de 30 contos, para a sua acquisição. O prejuizo, nessa hypothese seria consideravel para a aviação. O campo é excellente para permittir grandes vôos de treno. Mas o governo não criará decerto difficuldades para abrir o credito de tão pequena importancia.

Diga que chamo a attenção para o assumpto.

O vôo brasileiro Genova-Santos

MAIS UMA ADHESÃO

O sr. Ludgero Reis, 1º secretario da C. G. F. do Meyer communicou á Commissão Nacional que aquella Caixa se fará apresentar nas manifestações aos aviadores Ribeiro de Barros, Newton Braga e Arthur Cunha por uma commissão composta dos srs. Ibrahim Hyppolito de Araujo, Francisco Xavier de Brito e elle proprio.

VÃO REUNIR-SE OS PREPARATORIANOS

Na séde do Prytaneu Militar, á praça da Republica, reunem-se amanhã, ás 3 1/2 da tarde os preparatorianos desta cidade, para assentarem as medidas a serem [illegible] no dia da chegada do "Jahú".

A commissão que promove essa reunião, convida todos seus collegas de quaesquer collegios e pede aos directores de estabelecimentos de ensino o se fazerem representar, para que tudo seja tratado e resolvido sem os atropelos de ultima hora.

A SAUDAÇÃO DA MOCIDADE

Logo que o avião "Jahu" tripulado pelos aviadores Ribeiro de Barros, Newton Braga e Arthur Cunha alcance as aguas nacionaes e [illegible] Ruy Barboza dos Santos dirigirá áquelles aviadores, uma saudação em nome dos moços do Brasil.

Essa saudação será transmittida pelo microphone do Radio Club que gentilmente o emprestou para esse fim.

EM S. PAULO

Alem das grandes homenagens que se preparam na capital do Estado, varias cidades de São Paulo estão promovendo grandes festas para manifestar aos valentes aviadores patricios a satisfação de sua chegada ao Brasil.

Assim é que

EM SANTOS

Varias commissões organizadas estão activando os preparativos.

Contando com varios auxilios e innumeras adhesões, essas commissões não têm descuidado, estando mesmo organizado o programma a ser cumprido e que obedecerá ao seguinte se dois dias permanecer o "Jahu" naquella cidade:

Primeiro dia:

Recepção no ancoradouro (Base de Aviação Naval) pelas autoridades municipaes, estaduaes e federaes e associações.

Visita ao Paço Municipal — Recepção solenne na sala de sessões, discurso do dr. Carvalhal Filho desfile de batalhões e sociedades sportivas.

Hospedagem no parque Balneario Hotel. A's 8 horas, jantar intimo com as autoridades e convidados. Saudação do dr. Souza Dantas.

Segundo dia:

Inauguração de uma placa de bronze, commemorativa do feito no monumento ao padre Bartholomeu de Gusmão, na praça Ruy Barboza. Discurso do dr. Freitas Guimarães.

A' noite, "sauterie" no Jockey Club. "Marche aux flambeaux", fazendo-se concentração na praça da Independencia. Discurso do dr. Samuel Baccarat.

EM S. BERNARDO

A população de São Bernardo, enthusiasmada com o feito dos arrojados patricios, prepara-lhes grandes festas, estando já publicado programma constante de:

No dia da chegada a Santos: uma salva de 21 tiros

No dia da chegada a São Paulo ou Santo Amaro: uma commissão de cinco membros felicitará os aviadores em nome do municipio e offerecerá a Ribeiro de Barros uma medalha de ouro, allusiva ao grande feito: A's 6 horas da tarde, será celebrado na matriz de Santo André solenne *Te-Deum* pelo rev. Rizzi, acolytado pelos padres Carlos Porrini Francisco Navarro e João Polavi e ás 8 horas da noite, "marche-aux-flambeaux". O povo se reunirá na praça em frente ao theatro Carlos Gomes que será profusamente illuminada e percorrerá com lanternas venezianas fogos de bengalas e archotes, as principaes ruas da cidade. Duas bandas de musica tomarão parte nessa marcha.

Durante a marcha e os festejos serão queimados foguetes de estrondo e dez tiros de fortes morteiros.

Alem dessas festas haverá ainda uma vesperal dansante no C. C. Democraticos onde a commissão dará recepção.

O CIRCULO DO MAGISTERIO NOCTURNO MUNICIPAL VAE HOMENAGEAR OS TRIPULANTES DO "JAHU"

A directoria do Circulo do Magisterio Nocturno Municipal, em sessão hontem realizada, resolveu tomar parte nas manifestações populares que vão ser prestadas aos aviadores brasileiros do "raid" Genova-Santos, ficando deliberado, que á directoria, por seus representantes professores Carlos Maggioli, Floriano de Araujo Góes e Santos Gordilha, comparecerá ao desembarque, e enviará um telegramma de congratulações, logo após a chegada do "Jahú" ao Recife.

A directoria pede a todos os seus consocios o seu comparecimento ao desembarque dos valorosos e intrepidos patricios demonstrando assim sua viva satisfação pelo exito do notavel "raid".

A CAMARA DE S. PAULO VAE INSTITUIR UM PREMIO DE DUZENTOS CONTOS

S. Paulo, 2 (Do correspondente) — Na sessão de hoje, na Camara o deputado Hylario Freire discursou a proposito do feito dos aviadores, accrescentando um projecto que concede ao piloto João de Barros e companheiros, um auxilio de 200 contos. Por proposta do mesmo deputado foi nomeada a seguinte commissão, para em nome da Camara receber os aviadores: Covello, Thyrso Martins, Hilario Freire, Alfredo Egydio, Bueno, Rodrigues Sobrinho, Bernardes Junior e Carvalho.

Uma aula pratica de metallurgia

Alumnos da Polytechnica visitam a Casa da Moeda

O dr. Labori au e os seus discipulos, na Casa da Moeda

Acompanhados pelo professor F. Labouriau e pelo assistente dr. Othon A. Leonardos, os alumnos de Metallurgia da Escola da Escola Polytechnica visitaram hontem, demoradamente, as installações da Casa da Moeda, percorrendo todas as dependencias deste estabelecimento, demorando-se na fundição de nickel e de prata e nas secções de laminação, cunhagem, galvanoplastia, fornos de recozimento e docimasia. Tiveram os alumnos da Polytechnica a opportunidade de acompanhar a fabricação das moedas de prata, desde o inicio, com a fundição da liga, até a phase final, da cunhagem, com a vantagem de verem as differentes operações explicadas em seus detalhes, pelo professor F. Labouriau.

As demais dependencias da Casa da Moeda foram tambem passadas em revista, merecendo attenciosa inspecção as secções de gravura, lithographia, impressão, etc.

A bella collecção de moedas e medalhas foi objecto de admiração dos estudantes, muitos dos quaes viam pela primeira vez as nossas actuaes moedas de ouro!

Na sua demorada inspecção foram os visitantes gentilmente acompanhados pelo secretario, dr. Gabriel Lage. O "Correio da Manh" fez-se representar nesta interessante visita.

O DESASTRE DA AVENIDA BEIRA MAR

Foi sepultado hontem o dr. Mario Nazareth

O dr. Mario da Silva Nazareth, a unica victima do desastre occorrido ante-hontem á noite na Avenida Beira Mar, desde hontem repousa no cemiterio de S. João Baptista, depois de receber homenagens excepcionaes dos seus admiradores e amigos.

A's 11 horas da manhã foi removido o corpo do necroterio da policia para a matriz da Candelaria, onde foi levantada camara ardente na nave do templo, sendo velado por membros da administração do Santissimo Sacramento, pessoas da familia e amigos.

A's 3 horas, foi celebrado officio de corpo presente, seguido de "Libera-me" cantado pelo côro. Durante o tempo em que o corpo do mallogrado dr. Mario de Nazareth, esteve em exposição, foi visitado por centenas de pessoas que lamentavam a morte do dedicado ex-provedor daquella irmandade, sendo elevadissimo o numero de corôas de flores naturaes que foram depositadas sobre o caixão.

A's 5 horas o conego Ramiro Vieira de Mello, capellão da Irmandade, fez a encommendação do corpo, que foi encerrado em caixão de 1ª classe de cedro preto e conduzido para o coche-auto pelo provedor e os membros mais graduados da administração. O grande cortejo sómente ás 5 horas e meia começou a deslizar em demanda do cemiterio, tomando parte no mesmo commerciantes, industriaes e elementos de grande destaque na nossa sociedade. A's 6 horas realizou-se a inhumação no carneiro n. 1285, onde ha 16 annos foi sepultada a esposa do dr. Mario Nazareth e onde ainda repousam os seus restos mortaes.

Antes do corpo descer á sepultura, foi encommendado pelo conego F. de Almeida, vigario da Candelaria, seguindo-se depois as homenagens dos presentes que encheram de flores a ultima morada do provedor que protegeu orphãs e lazaros durante os nove annos da sua proficua administração.

Foi elevado o numero dos que acompanharam o corpo ao cemiterio de São João Baptista, destacando-se toda a administração da Candelaria, inclusive o seu côro.

O Hospital dos Lazaros foi representado pelas irmãs Benevides e Maria, o Asylo Gonçalves de Araujo pelo barão de Ramiz Galvão e uma commissão constituida pelas educandas Tarcilla Leite, Beatriz Ramos e Deolinda Sá; o Departamento de Saude Publica pelo dr. Oscar da Silva Araujo. O "Correio da Manhã" esteve representado pelo nosso companheiro Souza Laurindo.

O Illustrissimo Cabido esteve representado por monsenhor Gonzaga do Carmo e conego Francisco Caruso.

A Inspectoria da Lepra enviou uma corôa de flores naturaes e registrou no livro de occorrencias um acto de pezar pela morte do seu dedicado auxiliar.

LOTERIA DE SANTA CATHARINA
50 CONTOS
HOJE
Bilhetes inteiros 15$000
Decimos ..... 1$500
Premiando os dois ultimos algarismos dos 9 primeiros premios.
Vende-se em toda a parte
(7315)

UMA GREVE NO CHILE

Santiago, 3 ("Correio da Manhã") — Os operarios em fabricas de calçados declararam-se em greve, aqui, como demonstração do seu descontentamento ante a lei dos seguros obrigatorios.

Os padeiros adheriram ao movimento e por isto teme-se que outras classes abandonem seus serviços.

DOENÇAS VENEREAS — Tratamento gratuito nos seguintes dispensarios:
Avenida Mem de Sá, 201; Hospital Pró-Matre, (Só mulheres), Av. Venezuella, 150 (Cães do Porto); Policlinica de Botafogo, rua Bambina, 141; Dispensario Viscondessa de Moraes, Avenida Pedro Ivo, 146; Posto de Prophylaxia Rural da Penha; Ambulatorio Rivadavia Corrêa, rua Flora n. 17, Engenho de Dentro e rua Paulo de Frontin, 13, das 8 ás 10 horas da manhã. (6825)

Seis milhões de francos para a linha da Latecoère

Paris, 3 (U. P.) — A commissão de Finanças da Camara dos Deputados recommendou hoje a votação de um credito de seis milhões de francos no orçamento de 1927, destinado a auxiliar o serviço postal aereo entre Dakar, Brasil e Argentina, que vae ser estabelecido pela Companhia Latecoere.

QUINA-LAROCHE
O melhor Tonico Reconstituinte e Febrifugo recommendado universalmente. 1676
(4706)

DE MINAS

RESPOSTA AO PE' DA LETRA

Bello Horizonte, 29 de outubro — Só hoje, por uma feliz coincidencia, tive opportunidade de lêr a espaventosa nota, que um matutino dessa capital deu-se ao luxo de estampar, em homenagem á minha primeira e innocente correspondencia.

A exploração tendenciosa desse conhecedissimo jornal, cujas campanhas andam tão desmoralizadas, constitue um triste attestado da época de hypocrisia em que vivemos.

O que eu, filho de Minas, escrevi do povo mineiro, tem sido dito e redito do Brasil inteiro, em estylo de alcoice, em linguagem de arrieiro, por essa despejada folha, cujo calão assignala uma etapa de regressão no jornalismo indigena.

E ninguem protestou até hoje.

Os puritanos vão cavando os seus nickeis, e despejando injurias contundentes como calhãos sobre "tout le monde et son pére", salvo — é bem de ver — os que lhes fazem tinir no balcão a moeda com que pagam os dessorados elogios.

Felizmente, as suas campanhas de fel e de lama dão "chance", como sabe o "Correio"...

E são uns pandegos deste tomo, que se tiram das moitas, onde roem as entranhas de suas victimas, para castigar-me, porque escrevo, em lingua de branco, sem os grosseiros arreganhos tão de seu feitio e sabor, aquillo que sinto, e que toda gente (a mineira principalmente) está cansada de saber que é a expressão genuina da verdade.

Não tenho medo á dentuça rombuda de taes cavalheiros, a quem o povo mineiro, farto de conhecer e de pagar, não deu fóro para defender-lhe os brios.

Aqui, em Bello Horizonte, ninguem ligou ao choramingoso "suelto", senão como mais uma cavação de gente que não escolhe meios para caír a fundo na "gratidão" alheia.

Todos sabem que o "Correio" é amigo do povo mineiro, e amigo de verdade, que não vem cobrar, a prestações mais ou menos regateadas os frutos da sua amizade.

Que eu daqui censure certos costumes da gente de Minas, em cujo seio nasci, ninguem tem nada com isso, principalmente quando o proposito de quem escreve é apenas o de corrigir.

Os exploradores é que acódem logo, turvando as aguas, para pescar sardinha com anzol de gato...

Pois erraram o bote.

O povo mineiro, desta vez, dispensa e "não paga" a defesa interesseira, e eu não lhes tenho medo da truculencia já tão corrida e desmoralizada...

J. MINEIRO VELHO.

Os sports pelo Telegrapho

A victoria dos footballers chilenos sobre os paraguayos

Santiago, 3 (U. P.) — Terminou o primeiro tempo do encontro entre os teams chileno e paraguayo, em dsiputa do campeonato sul-americano de foot-ball, com a victoria do primeiro, pelo score de 2 a 0.

Santiago, 3 (U. P.) — Terminou a partida entre os teams de football chileno e paraguayo, vencendo o primeiro pelo score de 5 a 1.

Santiago, 3 (A. A.) No fim do primeiro tempo do jogo hoje realizado nesta capital, em disputa do campeonato sul-americano de football, entre os scratches paraguayo e chileno, era a seguinte a contagem: Chilenos, 2; paraguayos, 0.

MUSSOLINI EM ROMA

Roma, 3 (U. P.) — O primeiro ministro Mussolini voltou hoje a esta capital depois de alguns dias de ausencia, durante os quaes esta capital viveu horas de grande ansiedade motivadas pela tentativa de assassinato contra a sua pessoa em Bolonha. O governador Cremonesi e todos os altos funccionarios publicos e civis foram recebel-o na estação, congratulando-se com o chefe do governo por ter escapado ao crime.

Mussolini viajou para a sua residencia em Villa Torlonia cercado de immensa multidão que o acclamava com delirio em todo o trajecto.

Dois abalos de terra põem Manilha em panico

Manilha, 3 ("Correio da Manhã") — A população desta cidade, que já vinha manifestando preoccupações deante do terremoto registrado ha poucos dias, tomou-se hoje de verdadeiro panico, quando, pela manhã, se fizeram sentir dois fortes abalos.

Numerosas pessoas espavoridas abandonaram suas casas, procurando os pontos menos perigosos e só muito depois, quando certas de que o perigo passára, é que concordaram em voltar.

Não houve damnos materiaes e consequentemente tambem não houve victimas a lamentar.

GRANDE DESASTRE FERROVIARIO NA ARGENTINA

Buenos Aires, 3 (U. P.) — Verificou-se um encontro de trens na Linha Central Argentina, entre as estações de Hipodromo e Parque, saindo varias pessoas feridas. Faltam detalhes do desastre.

KOLA SOEL
Preparado por Bento Boraza [illegible]. Professor da Faculdade de Medicina de Porto Alegre.
E' poderoso fortificante util na anemia, fraqueza e debilidade nervosa. A' venda: Araujo Freitas, Rodolpho Hess, Coelho C. Ltd.
(11186)

A REVOLUÇÃO EM NICARAGUA

Bluefields, Nicaragua, 3 (U. P.) — As forças conservadoras acham-se entrincheiradas em Rama e Loma Mico.

As tropas liberaes armaram uma emboscada contra os seus adversarios, nesse ultimo ponto, matando diversos delles.

Espera-se que o encontro dos dois exercitos seja muito sangrento.

EPILEPSIA
Contra os ataques de gotta o unico remedio de real effeito e *resultados immediatos* é o ANTIEPILEPTICO BARASCH. Preço no Rio 35$. Laboratorio Av. Mem de Sá 171 — Rio. Tel C. 5291.
(6976)

O restabelecimento da ordem em Tombs Prison

Nova York, 3 (U. P.) — Annuncia-se hoje officialmente, depois de vencido o movimento de rebeldia dos presos de Tombs Prison, que morreram no conflicto um guarda e dois presos, ficando feridos o carcereiro Henley e dois detentos.

HOJE 200 CONTOS
Centro Loterico
Travessa do Ouvidor, 4.
(7319)

Cincoenta mineiros sepultados em Cleveland Bliss

Ishpeming, Michigan, 3 (U. P.) — Na mina de ferro de Cleveland Bliss, a seis milhas desta cidade, caiu esta noite uma ribanceira, sepultando cincoenta mineiros. Teme-se que esses infelizes não tenham podido salvar-se da morte.

NÃO CHEGARAM A ESTOURAR AS BOMBAS DO TENENTE-CORONEL...

O chefe de policia fel-as queimar deante do descobridor de hydros...

[illegible] ... talvez porque já nem se [illegible] mais como se desembainha uma espada ou se manda "á direita, marche!"... E porque não perde essa mania, o coronel Reis elaborou um longo relatorio, cheio de photographias estatisticas e mappas, um enorme calhamaço, e correu á chefia de policia. Quando disseram ao dr. Carlos Costa que o homem lá estava, indagou ironico:

— O homem trará bombas?...

Acertára, pilheriando o chefe de policia...

— Doutor, dá licença?

— Entre, coronel... Que o traz por aqui?

— Factos graves doutor! — segredou o coronel.

— Graves?!

— Muito graves mesmo!

— Bombas?...

— Realmente...

— Mas, "seu" Reis, o marechal já não é mais chefe de policia...

— Não estou pilheriando, doutor!

— Onde é que as bombas vão estourar? Quando?

— Está tudo neste relatorio, doutor! V. ex., lendo-o com attenção encontrará todo fio da meada...

— Sim? Mas, diga-me: quando é que estoura essa revolução? Temos a columna Prestes ás portas da cidade?

— Muito mais grave, doutor: conspiração bolshevista!

— Heim?

— Sim senhor...

— Ora, "seu" Reis, esses tempos já passaram...

— Se v. ex se der ao trabalho de lêr esse relatorio, verificará que se trata de uma organização completa na Europa para agir aqui nos Estados Unidos, no Chile, na Argentina, no...

— Basta coronel..

— Mas, então...

— Breve mesmo?

— Está para estourar! Estudei tudo e, com provas photographicas, ahi está o relatorio.

— Mas "seu" Reis, eu hei de soffrer o supplicio de lêr tudo isso?

— O caso é sério, doutor!

— Quantas são as bombas que devem estourar?

Afinal, o sr. Reis "Metralha" comprehendeu que o dr. Carlos Costa não o tomou a sério e, deixando o calhamaço tratou de se escafeder...

E o chefe de policia mandou queimar as bombas contidas no relatorio.

Assim, não chegaram ellas a estourar... Felizmente!

UM PREMIO AOS AVIADORES DO "JAHU"

S. Paulo, 3, (A. A.) — Na sessão de hoje da Camara dos Deputados, o deputado Hilario Freire, apresentou á consideração de seus pares o seguinte projecto de lei, que foi tambem assignado pelo deputado Thyrso Martins:

"Art. 1 — Fica concedido o premio de 200 contos ao aviador paulista João Ribeiro de Barros, organizador e executor da travessia Genova-Santos no avião "Jahu'".

Art. 2 — O governo mandará cunhar quatro medalhas commemorativas desta arrojada prova de aviação conferindo-as em nome do Estado de S. Paulo áquelle aviador e a seus companheiros, capitão Newton Braga, tenente Arthur Fernandes da Cunha e mechanico Vasco Cinquini.

Art. 3º — o poder executivo abrirá os creditos necesserios a execução da presente lei".

Leiam o Manifesto Economico-Financeiro que vem resolver a crise de todas as familias cariocas. Todos devem assistir a inauguração da
A BANDEIRA VERMELHA

As relações da metropole imperial com as outras unidades britannicas segundo as discussões da conferencia de Londres

Londres, 3 ("Correio da Manhã") — Para muitos circulos autorizados, os resultados colhidos pela Conferencia Imperial não foram de todo destituidos de importancia como esperavam pelo menos os que espalharam boatos de desintelligencia entre os dominios e a metropole.

As discussões particulares entre os primeiros ministros sobre as relações imperiaes parece que trouxeram uma modificação no status dos governadores geraes dos dominios, que será definido de novo, como o dos vice-reis. A modificação encontrará objecção por parte do Estado Livre da Irlanda, mas será apoiada de certo modo pelo Canadá.

No futuro, pois, se isto ficar resolvido, os governadores geraes representarão, no futuro, apenas o rei e não o governo britannico.

Como corollario, a communicação, por exemplo, entre o Canadá e a Grã-Bretanha será directa, ao envés de pasar pelos tramites diversos por que hoje passa. Isto tambem poderá trazer como consequencia a elevação do posto do alto-commissario canadense em Londres, que poderá passar a ser considerado um ministro. Tambem foi estudada a situação do sr. Vincent Massey, ministro do Canadá nos Etsados Unidos, e a sua represntação em Washington passará a chamar-se legação, com os poderes de uma legação.

E a respeito desse aspecto diplomatico da questão, sabe-se que o primeiro ministro sul-africano, sr. Hertzog, conseguirá tudo quanto pediu, menos o direito de nomear um ministro para a Hollanda.

Quanto aos tratados de Locarno, sabe-se que Sir Austen Chamberlain tem tido até aqui a preoccupação de convencer os dominios de que a metropole, ao assignar aqueles pactos, não voltára as costas ás outras unidades do imperio e nem o fizera procurando envolvel-os em novos commettimentos perigosos da politica européa.

Más digestões, retenção de bilis, dores de cabeça, prisão de ventre corrigem as
PILULAS DO ABBADE MOSS
Agentes geraes: Sociedade de Productos Chimicos. "Eleikeiroz". — S. Paulo
(7299)

Para o tumulo do Conde d'Eu

O bronze offerecido pela sra. Urquiza Campos

Recebemos da embaixada argentina:

"O sr. dr. Mora y Araujo, embaixador da Republica argentina, communica-nos que no proximo sabbado, 6 do corrente, ás 5 1/2 da tarde, na séde da embaixada, terá logar a cerimonia da entrega ao principe d. Pedro do bronze que a sra. Urquiza de Campos offereceu para o tumulo do Conde d'Eu, cerimonia esta que se deveria ter realizado no sabbado passado e que foi adiada por motivo de luto do sr. embaixador.

Esta communicação é feita para sciencia de todas as pessoas que foram convidadas para o referido acto".

Ultimas theatraes

"A mulher do trem", no Trianon.

Estreou, hontem, no Trianon, a companhia de comedia dirigida pelos actores Brandão Sobrinho e Palmeirim Silva [illegible]

"A mulher do trem" é um vaudeville destinado a se manter em scena por muito tempo.

"De Capote e lenço", no Republica.

A velha revista portugueza "De capote e lenço" acaba de ter mais uma réprise, no theatro Republica, pela companhia Macedo e Oscar Ribeiro. Subiu hontem á scena em récita dada em homenagem ao actor Nascimento Fernandes, creador no Brasil do papel do cabo Elysio. Calcada nos melhores moldes, "De capote e lenço" é ainda uma revista que diverte e desopila o figado do espectador, principalmente quando, como aconteceu hontem, teve para defendel-a um pugillo de artistas esforçados e muito ao sabor do publico.

Se Nascimento Fernandes não se cançou de fazer o publico rir, o mesmo succedeu a Alfredo Abranches, que esteve magnifico no 80, sobretudo no famoso numero da "esquadra".

Lina Demoel, Edith Falcão, Maria das Neves, Luiza Durão, Carminda Pereira, Herminia Reis, Zulmira Vargas, Maria Côrte Real e Adriana Freitas, todas, emfim, esforçaram-se e conseguiram dar o devido brilho á representação.

NOVO GOLPE NA REFORMA CONSTITUCIONAL

Só o Supremo Tribunal poderá, originariamente, conhecer de sentenças estrangeiras

O Supremo Tribunal, na sua sessão de hontem, desferiu mais um golpe na revisão constitucional, referente á homologação de sentenças estrangeiras.

O procurador geral deu seu parecer opinando pela competencia unica e originaria do Supremo Tribunal para conhecer de materia de direito publico, que entendia directamente com a soberania nacional. Tal competencia lhe havia sido outorgada pelo art. 12 da lei n. 221, de 1894, razão pela qual não foi nem podia ser modificada pela recente reforma.

Esta opinião foi seguida pelos ministros Pedro dos Santos, Arthur Ribeiro e Bento Faria, em sessão anterior, quando não ficou resolvida a questão, visto o ministro Edmundo Lins ter pedido vista dos autos, dando, hontem, o seu voto, no mesmo sentido.

Tambem assim votaram os ministros Geminiano da Franca, Hermenegildo de Barros, Viveiros de Castro, Muniz Barreto, e Pedro Mibielli.

Faltaram á sessão os ministros Leoni Barros e Guimarães Natal.

Dessa forma, por unanimidade, o Supremo Tribunal accordou em ser elle o unico competente para conhecer das decisões de tribunaes estrangeiros.

COLHIDO POR UM AUTO PARTICULAR

Na praça da Bandeira foi colhido pelo automovel particular n. 3161 o sr. Eugenio Corrêa, de 42 annos de edade, casado e residente á rua Vieira Cruz n. 17.

Recebendo grave ferimento na cabeça, foi removido para a Assistencia Municipal, tendo o chauffeur respectivo fugido á acção da policia do 15º districto.

Dois grandes vultos da politica européa

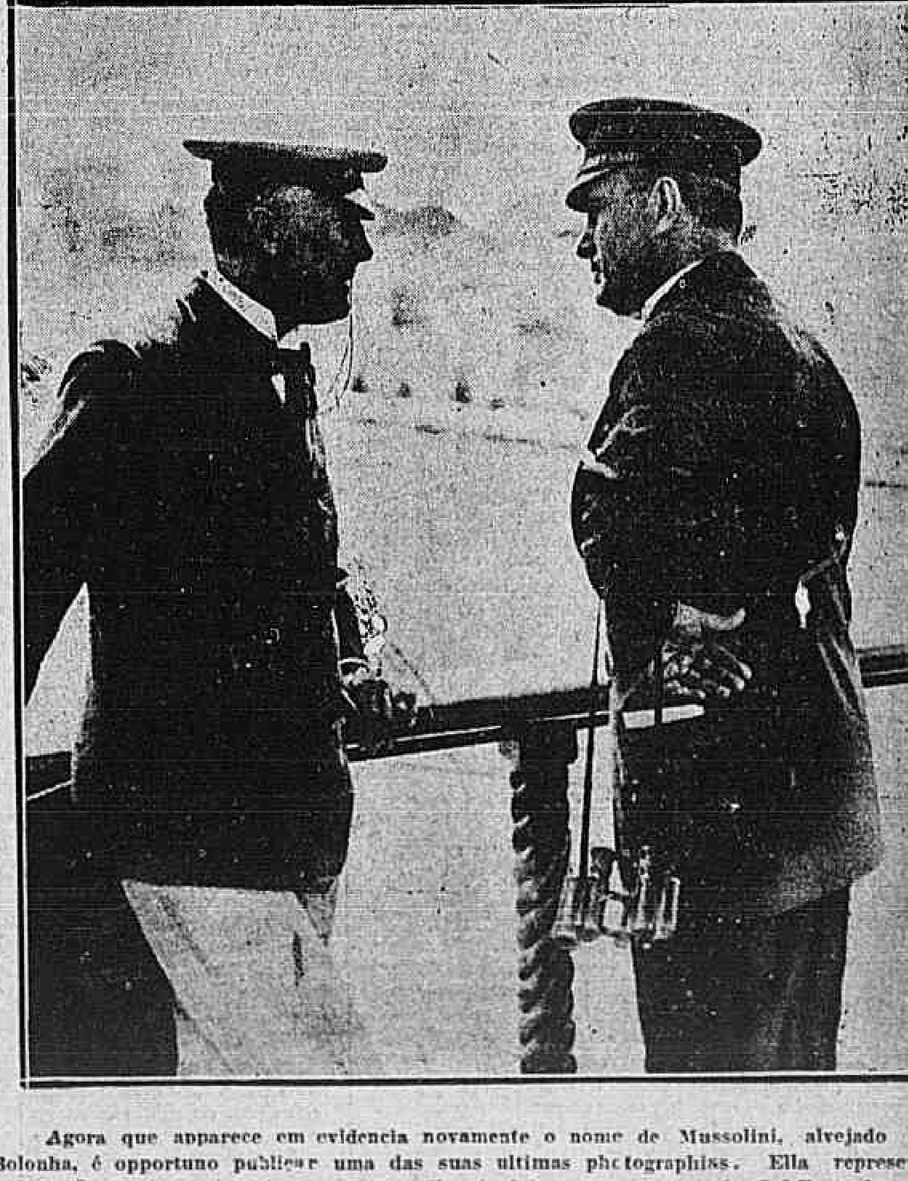

Agora que apparece em evidencia novamente o nome de Mussolini, alvejado em Bolonha, é opportuno publicar uma das suas ultimas photographias. Ella representa o "Duce" em companhia de sir Austen Chamberlain, representante da Grã-Bretanha, em Livorno, a bordo do yacht "Giuliana", por occasião da ultima entrevista diplomatica ali realizada.

EXPEDIENTE

ASSIGNATURAS

	Anno......	60$000
	Semestre.	35$000
Exterior	Anno......	140$000
	Semestre.	80$000

Numero avulso	200 rs.
Idem no interior	300 rs.
Idem atrazado	400 rs.

PUBLICAÇÕES
(Preço por linha)

1ª pagina	1:500$000
2ª pagina	1:200$000
3ª pagina	1:000$000
4ª pagina	1:500$000
5ª pagina	900$000
6ª pagina	800$000
7ª pagina	700$000

Annuncios e reclames commerciaes continuam de accôrdo com a tabella em vigor.

TELEPHONES:

Director, 1558 C. Redacção 5698 e Administração, 37 C.
Endereço telegraphico "Correomanhã"

Deixou de ser nosso viajante o sr. Pedro Baptista da Silva.

Percorre a serviço deste Jornal, o Triangulo Mineiro, o nosso representante sr. Eurico Baeta de Faria.

AGENCIAS DE ANNUNCIOS

São nossos agentes geraes nesta Capital os srs. Lima & Comp., Ltd. Largo da Carioca n. 15, sobrado. Teleph. Cent. 178.

Os tambores de Waterloo

Londres, setembro, 1926

O som tem um poder de evocação incomparavelmente maior do que a côr e do que a fórma. Ainda hontem, na visita que fiz com um amigo ao Museu de Whitehall, eu verifiquei duma maneira impressionante esse facto. E não foi a primeira vez. Nunca me esquecerei de que um dia, num mosteiro de Portugal, as simples notas por mim arrancadas a um velho orgão me deram uma impressão mais suggestiva e mais forte da espiritualidade da vida monastica do que toda a visita que eu fizera ao convento. Certo trecho de musica ligado a um episodio da minha mocidade, ainda não o oiço em commoção. E quem ha que, voltando á terra em que nasceu, não sinta, ao escutar os sinos da egreja, despertar em si as memorias da infancia?

Muitos dos meus leitores conhecem em Londres, decerto, o *Royal United Service Museum*, pequeno museu militar e naval creado por Guilherme IV e installado, desde 1859, nas unicas dependencias que restam do antigo palacio real de Whitehall, uma das quaes — a celebre sala dos banquetes — tem um tecto, pintado por Rubens, que é uma maravilha. Mesmo que não houvesse nada lá dentro, as salas de Whitehall constituiriam, por si só um museu, tal é a sua belleza e tão dramaticas são as tradições historicas que lhe estão ligadas. Foi dali que Carlos I, passando por uma janella, saiu para o cadafalso armado deante do palacio; foi na sala dos banquetes que, depois da execução, se recolheu o cadaver do rei, e que Cromwell, á meia-noite, envolto numa capa negra, veiu sósinho velar os restos mortaes da sua victima. Ali pronunciou o Lord protector o seu celebre discurso rejeitando a corôa real que lhe offereciam; ali foi, depois da restauração, recebido o rei Carlos II, marido da nossa pobre infanta D. Catharina de Bragança, e, a acreditar nas memorias de Grammont, marido tambem de todas as mulheres bonitas de Londres. Com os sete painéis de Rubens, que decoram o tecto, e que são, pela opulencia da composição e da côr, um assombro, nada mais seria preciso para tornar interessante uma visita ao palacio de Whitehall. A este interesse, que já é grande, accresce, porém, o do museu ali installado, cujas collecções, menos vastas e menos ricas do que as do Museu de Artilharia, de Lisboa, contêm, entretanto, alguns dos mais bellos trophéos da gloria militar e naval da Inglaterra. Trafalgar e Waterloo occupam, nessas collecções, um logar de honra. Entre milhares de objectos expostos, abrangendo um cyclo guerreiro que vae desde as cotas de ferro normandas do tempo da tapeçaria de Bayeux até ao primeiro canhão tomado aos allemães na Grande Guerra, são as memorias da epopéa napoleonica, e, especialmente, as reliquias de Nelson e de Wellington, que mais attraem a attenção dos visitantes. Os modelos das duas batalhas; o busto de Nelson sobre um troço de mastro da fragata "Victoria", crivado de balas; o esqueleto do cavallo "Marengo", companheiro das victorias e da derrota de Bonaparte; as vitrinas com os objectos de uso do *petit caporal*, o seu oculo de campanha, a sua navalha de barba, as luvas que elle calçava na jornada esplendida de Wagram; shackos e ourses felpudos de soldados francezes prisioneiros; balas; cruzes da Legião-de-Honra encontradas no campo de batalha; até ferraduras dos cavallos da Velha Guarda, — todas estas pequenas coisas anecdoticas nos interessam, exactamente porque todas ellas nos recordam a queda de um dos maiores poderes duma das maiores "*volontés de puissance*" — como diria Nietzsche — que em todos os tempos têm pretendido dominar o mundo. Sente-se, na sala doirada de Whitehall, como um arrepio, o ruido das azas imperiaes francezas. Debaixo daquelle tecto de Rubens, sob a longa theoria das bandeiras heroicas suspensas como na capella dos cavalleiros em Westminster, a figura que nos fala mais distinctamente não é a de Nelson; nem a de Wellington; nem a de nenhum dos vencedores; é uma pequena figura taciturna, de capote cinzento e de tricorne negro, — o *petit homme*, o *petit tondu*: Napoleão.

— Aqui tem você tres tambores que estiveram em Waterloo, disse o meu amigo, apontando-me tres caixas-de-guerra que bojavam a um canto, com o ar esquecido de todos os objectos de museu.

Olhei. Eram, com effeito, tres tambores da infantaria ingleza, pintados como lagartos, com o pellame intacto embora amarellecido pelo tempo, e as armas de Jorge III, a côres vivas, em toda a altura das aduellas. Tinham pertencido ao 2º batalhão da *Oxfordshere Light Infantery*, commandado em Waterloo pelo bravo tenente-coronel Jorge Colborne, depois Lord Seaton, a quem o acaso das batalhas concedera a honra de bater, perto da aldeia de Planchenoit, os *grognards* da Guarda-Velha de Napoleão. Deixei que o meu companheiro continuasse a sua visita, e fiquei, um momento, ao pé dos tres tambores. Eram elles, de todas aquellas coisas mortas, talvez a mais viva, — porque guardavam dentro de si uma voz. Senti a tentação de ouvir essa voz que accordára, havia mais de um seculo, no dia duma grande batalha, os écos do Brabante, e percuti de leve com as pontas dos dedos, a pelle duma das caixas-de-guerra. O som que respondeu ao meu toque ligeiro, tenho-o ainda nos ouvidos, e creio que não se apagará tão cedo da minha memoria. Foi um som cavo, distante e profundo, um rumor surdo com o vago timbre do cobre percutido, que me deu a impressão de estar escutando, com o ouvido collado á terra, o fragor duma batalha longinqua. Foi Waterloo — Waterloo inteira! que eu ouvi nesse instante. O poder de evocação daquella pelle vibrante de tambor excedera o de todos os objectos que me cercavam e que tocavam de perto a epopeia napoleonica. Ouvi o rodar da artilharia; o troar dos canhões; o tropel confuso das *Dragoon Guards*, dos *Light Dragoons*, de toda a cavallaria ingleza do Conde de Uxbridge; o tilintar febril das espadas nos estribos; a marcha dos pesados regimentos allemães do marechal Blücher, macissos e solemnes; o clangor dos clarins; o crepitar da fuzilaria; o estrépito do combate; e, não apenas ouvi, mas tive a visão de toda a tragedia militar desenrolada, no dia 18 de junho de 1815, ao longo da estrada de Bruxellas a Charleroi: — as aldeias em chammas; os couraceiros francezes reluzentes, arremessando-se á carga e despenhando-se nos barrancos; o ataque das brigadas de Halkett e de Maitland ás ultimas posições de Napoleão; o derradeiro quadrado da Guarda-Imperial, rôto, dizimado, varejado de balas, negro de sangue e de polvora, donde sae a voz rouca de Cambronne: "*la Garde meurt et ne se rend pas!*"; depois a victoria, as bandeiras desfraldadas ao vento, os vivos de alegria, o estridor de cobre das marchas guerreiras, e, ao clarão dos incendios, Wellington, o "Duque-de-ferro", ruivo e enorme, acavallo á frente do seu estado-maior... Tal qual como, ao approximar uma concha do ouvido, parecem sentir-se os rugidos distantes do mar, — escutando a voz desse tambor, cuja pelle amarellecida os meus dedos mal tocavam, eu ouvi distinctamente o estertor, dos moribundos de Waterloo; os gritos dos feridos que rolavam por terra ao som da carga batida naquelles mesmos tambores; os silvos das balas; os roncos d'agonia dos cavallos; o tragico adeus dos granadeiros da Guarda, mortos "*pour la gloire et pour des prunes*", murmurando estropiados, ensanguentados, até ao ultimo instante, até ao ultimo alento: "*Napoléon! Napoléon!*" Dormia uma alma fremente de epopeia dentro desses tres velhos *drums* dos batalhões inglezes, — e eu accordára-a com as minhas mãos profanas. Quando, passado tempo, o meu amigo veiu buscar-me, perguntou-me o que fazia eu ali, ao canto daquelle museu debruçado sobre tres tambores. Foi com convicção que eu lhe respondi, tão grande é para o meu espirito a força evocadora do som:

— Acabo de assistir, agora mesmo, á batalha de Waterloo...

Julio Dantas

(Expressamente, para o *Correio da Manhã*)

Topicos & Noticias

O tempo

BOLETIM DA DIRECTORIA DE METEOROLOGIA

Previsões para o periodo de 6 horas da tarde de hontem até 6 horas da tarde de hoje:

Districto Federal e Nictheroy — Tempo: ameaçador, passando a instavel; chuvas.

Temperatura: estavel á noite; em ascensão de dia; maxima entre 25 e 27 gráos.

Ventos: variaveis.

Estado do Rio — Tempo: ameaçador, passando a instavel; chuvas.

Temperatura: estavel á noite; em ascensão de dia.

Estados do sul — Tempo: perturbado, com chuva.

Temperatura: em ascensão.

Ventos: de norte a léste, com rajadas.

Foi assignado, hontem, o decreto que cassa a licença ao Banco Germanico da America do Sul para funccionar no Brasil.

Trata-se de um acto ligado a acontecimentos recentes. Apanhado em flagrantes irregularidades, quando mystificava a praça, o referido estabelecimento de credito não póde evitar a penalidade administrativa que acaba de soffrer. Desapparece do mercado do paiz, quer queira, quer não.

O que ha de curioso em tudo isso é a pouca sorte desse banco. Outros estrangeiros, como elle, têm sido apontados como infractores da fiscalização official. Principalmente em materia de jogatina de cambio, os jogadores profissionaes, rotulados de banqueiros, multiplicam-se em esforços para devorar as energias do desgraçado productor brasileiro, anarchizando a praça. Depreciar a moeda nacional com a cumplicidade dos máos governos, é para esses jogadores um programma fixo. São elementos decisivos de muitas afflicções que atormentam a industria honesta e o commercio legitimo.

Se a lição dada ao Germanico, depois do seu incidente ultra-escandaloso, aproveitasse aos que disfarçadamente o imitam, ainda vá. Infelizmente, estamos deante de um caso excepcionalissimo...

A tradicional probidade mineira, mais directamente interessada no assumpto, ainda não conhece, á mingua dos esclarecimentos officiaes promettidos, os actos do presidente Antonio Carlos no sentido de apurar as responsabilidades nos desfalques verificados na Recebedoria que o Estado central mantem aqui. Os Libanios foram afastados da direcção da alludida repartição e para a vaga mais importante e rendosa enviou o ex-grande homem Mello Vianna o seu irmão Henrique, cobrador da Prefeitura do Districto e tarefeiro da E. F. Paracatu'. O ex-secretario das Finanças de Minas, em entrevista á imprensa, confessou que o producto do peculato subia "apenas" a 1.500 contos de réis e que sem demora as responsabilidades estariam apuradas. Adeantou que as sommas desviadas estavam sendo arrecadadas, o que prova não serem desconhecidos os criminosos.

O caso foi amplamente debatido e o sr. Mello Vianna, sem palavra explicativa, o deixou ao seu successor. Este, que já revelou algumas "bellezas administrativas" do governo anterior, precisa e deve, com rigorosa brevidade, satisfazer a opinião do contribuinte mineiro, de cujo pé de meia, nem sempre cheio, sairam os milhares de contos surripiados á Recebedoria.

Os empregados mensalistas e diaristas da E. F. Oeste de Minas, informados de que os ferroviarios da Central do Brasil endereçaram um appello ao sr. Julio Prestes, leader da Camara, no sentido de ser approvado o projecto que dispensa o interstício aos funccionarios publicos civis, para o effeito da aposentadoria, reforçaram o pedido de seus companheiros de classe.

Ainda hontem chamavamos a attenção dos legisladores para a representação dos ferroviarios paulistas, a proposito de uma iniquidade do projecto que remodela a lei das Caixas de Aposentadorias e Pensões. O Congresso tem cuidado carinhosamente dos interesses dos grandes funccionarios, a começar pelos mais altamente graduados, melhorando-lhes a situação economica. Não foi esquecido o augmento do subsidio dos deputados e senadores. Está tudo muito bem, porque entendem que assim deve ser. Que não se olvidem, porém, os interesses dos humildes, geralmente preteridos ou propositalmente postos de lado, como se não tivessem elles o direito... de viver. Não é justo, chega mesmo a ser immoral, que só se lembrem dos pequenos para a exigencia de toda a sorte de sacrificios e privações.

Que lhes reservem, pelo menos, as sobras do banquete do orçamento...

Sabemos que não causou bôa impressão nas rodas politicas a idéa do sr. Carlos Costa de acabar com os mendigos no Rio de Janeiro.

Ha varios cavalheiros, alguns em altos postos, que só até ao fim desta quinzena estarão empregados e tendo de que viver. Depois, então, saindo pauperrimos e com as mãos abanando, pretendiam justamente arranjar a vida estendendo a dextra á caridade publica, como premio da sua honestidade e ao mesmo tempo dando assim uma prova publica da sua pobreza de que a maldade humana poderia duvidar.

Vem, porém, o chefe de policia e lança a idéa de acabar com os pedintes nas ruas. Que diabo irá fazer essa pobre gente, que só conseguiu casas, terrenos, jornaes e só póde encher-se, a si e aos seus, até á terceira geração?

A manobra mal feita de um motorista fez tombar um auto-omnibus matando um passageiro e ferindo outro. Após o accidente, o auto-omnibus arrebentado foi retirado do local, antes mesmo de qualquer exame pericial esclarecedor da investigação judiciaria. A vistoria, em taes casos, tem a maxima importancia e seria da maior conveniencia na hypothese, para apurar se realmente o "chauffeur" teve, como parece, a responsabilidade da lamentavel occorrencia.

A severidade na applicação da lei contribuirá para conter os imprudentes.

E para que a justiça possa exercer-se com rigor é necessario que o processo não se resinta de falhas e lacunas, que só servirão para dar fuga aos criminosos.

A commissão de Finanças da Camara deliberou enviar á que foi constituida no Senado, para estudar o projecto de equiparação dos vencimentos do funccionalismo publico, a representação dirigida pelos empregados das secretarias de Estado, solicitando approvação do projecto que equipara os respectivos vencimentos aos de seus collegas das duas casas do Congresso.

(Nada teriamos a commentar sobre esse procedimento se o mesmo criterio fosse uniformemente adoptado com relação ás innumeras proposições que estão sendo votadas e que contêm materia da natureza da que foi objecto da diligencia posta em pratica.

Aliás, a parcialidade com que a Camara está agindo nesse caso não é mais do que a confirmação das declarações feitas pelo sr. Julio Prestes, por occasião de receber a commissão de funccionarios das secretarias. O *leader* paulista, não tendo outro argumento a invocar fez sentir que, ao contrario da incorporação da tabella Lyra, a medida não era geral, e desse modo, por aquella, havia pleiteado independentemente de solicitações.

Isso foi dito rapidamente sem dar opportunidade a que alguem tivesse occasião de ponderar que não presidira esse criterio quando se discutiu e votou o augmento das secretarias da Camara e do Senado. O argumento invocado não procede, portanto.

Examine a Camara o memorial apresentado, cotejando-o com o projecto e verá que este vae de encontro justamente a uma aspiração do governo que é equiparar as vantagens dos seus serventuarios solucionando assim um problema de cuja necessidade não se póde, em consciencia, duvidar.

Está officialmente publicada a noticia de ter o sr. Antonio Prado Junior, futuro prefeito desta capital, convidado o novo director da instrucção. O problema do ensino, no Rio, ainda é — e sabe Deus até quando será — um dos mais delicados, ao mesmo tempo que se deve considerar um dos mais importantes. Não sabemos se o successor do sr. Alaor Prata conhece, mesmo por ouvir dizer, a verdadeira situação do ensino primario no Districto Federal.

Ha muito o que fazer, ou melhor, está tudo por edificar. O que se verificou, durante o quadriennio que vae terminar, em relação ao ensino, é o sufficiente para desafiar a energia calma de um prefeito que, como o sr. Prado Junior, tratou de proclamar, preliminarmente, não ser politico, nem estar preso a quaesquer compromissos politicos.

Mas, é claro que isso não basta. A' frente do ensino municipal, apoiado pelo prefeito e livre de compressões politicas, deve estar um technico, sobretudo com competencia para orientar e dirigir... refundindo, remodelando, eliminando os erros praticados até agora. Certamente o novo prefeito, que assignalou a instrucção como um dos pontos mais destacaveis de seu programma, não desconhece a responsabilidade da tarefa, nessa parte da sua administração.

E se assim é, provavelmente o sr. Prado terá reflectido bem na preferencia de quem o deve auxiliar, como superintendente do ensino, cujo concerto não é tão facil como parece. São avarias que vêm de longe, aggravadas sempre por duas causas demasiado conhecidas: a intervenção da politica e a infelicidade na escolha do director do departamento.

Aguardemos os factos...

Somos, positivamente, um paiz de paradoxos.

A melhor prova é o concurso de dactylographos da Camara. Ali se commettem os maiores escandalos, infringe-se desde o Regimento á Constituição, e no entanto, em materia de concurso, ella dá lições e exemplos! Por mais absurda que pareça, a proposição é exacta.

Basta assignalar que dos 412 candidatos inscriptos, apenas 136 entraram em prova de machinas e destes apenas 40 serão classificados.

Ninguem, ninguem, sabe quaes são os candidatos que lograram os primeiros logares! Pois, apezar disso, muita gente não acredita na unica coisa séria que ella tem feito!

Tantas tem feito a Camara que é mesmo para se duvidar, embora a verdade, no caso, seja verdadeira...

Jornaes de Alagoas noticiam o apparecimento de casos de aphtosa no municipio de Santa Luzia do Norte, perto da capital do Estado.

Ainda não ha muito, o director da Industria Pastoril, contrariando affirmações do governador, asseverava que se tratava de casos de menor importancia.

Tem ahi o sr. Lyra Castro uma bôa prova da efficiencia desse serviço...

O sr. Rocha Vaz criticado, e acerbamente, pelas proprias figuras do actual governo!

Elle havia expedido para o norte o sr. Paranhos da Silva, que veiu de Recife com um relatorio de "ouvi dizer". E nesse relatorio accusava, rudemente, de desidioso, o corpo docente da Faculdade daquella capital, fazendo a cara excepção do professor Amazonas, que esteve a representar esse grande estabelecimento no Conselho de Ensino. Na ultima reunião deste, o caso foi agitado, e a tradicional Faculdade protestou, quando foram divulgados os conceitos do emissario do sr. Rocha Vaz. Ali, no Conselho, sómente o professor elogiado, o sr. Amazonas, é que não manifestou revolta em face do relatorio.

Mas, de todos os professores pernambucanos convém salientar o protesto do sr. Annibal Freire, actual ministro da Fazenda. Membro do governo, não teve duvida em classificar de leviano o relatorio.

Como os tempos mudam... Ninguem melhor do que o sr. Octavio Mangabeira deve ter, nos ultimos dias meditado sobre essa verdade.

Não ha muito, o sr. Mangabeira, *leader* da sua bancada e vice-presidente da Camara, precisou fazer uma visita á sua terra — a Bahia. Em lá chegando, meia duzia de amigos, se tanto, o esperavam no caes. Emquanto isso, no mesmo dia, lá aportava o senador Pedro Lago e o governador bahiano o ia buscar, pessoalmente, a bordo, levando-o, em seu automovel, para palacio...

De regresso a esta capital, o sr. Mangabeira não teve recepção maior. Estavam na praça Mauá apenas os amigos intimos...

Correm os dias. O sr. Octavio Mangabeira, convidado para ministro do Exterior do futuro governo, resolve voltar á Bahia. O situacionismo, até então arredio do sr. Mangabeira, exulta. O sr. Góes Calmon não tem palavras para exprimir o seu enthusiasmo... E, já agora, faz timbre em accentuar que o *leader* bahiano, que, dias antes desejava lançar ás urtigas, é uma gloria do seu Estado! E, até o sr. Miguel Calmon, ancioso, aguardou, no caes Mauá, com o seu automovel, a chegada do navio que trazia o sr. Octavio Mangabeira...

Noticias que nos chegam de boa fonte referem que o trecho da Sul Mineira, comprehendido entre as estações de Lavras e Cerro, não offerece garantias aos passageiros.

A linha se encontra em pessimo estado de conservação, principalmente agora com as continuas chuvas que têm caido.

Não sabemos se a administração da Estrada pensa como o vulgo que é melhor prevenir que remediar. Deixamos, todavia, consignada a informação para que de futuro não se venha allegar ignorancia...

Referindo-se ao antigo segundo secretario de legação, que acaba de regressar da Bolivia onde, durante onze mezes, serviu como encarregado de negocios, o sr. Castello Branco Clark, actual ministro do Brasil naquella Republica, enviou um longo officio ao chanceller do Itamaraty.

Do recado official, destacamos este trecho:

"E', incontestavelmente, o meu joven e intelligente collega, o mais popular dos diplomaticos acreditados junto deste governo. Apraz-me disso dar testemunho a v. ex., recommendando, de uma maneira especial á sua consideração e a um justo accesso na carreira o sr. Galvão Bueno, merecedor desta recompensa pelos magnificos serviços prestados ao Brasil, na gestão desta legação, onde soube trabalhar com efficiencia para dar ao nosso paiz o destaque e a importancia que lhe cabem na representação diplomatica acreditada junto deste governo".

Muito mais modernos do que o sr. Bueno, já foram promovidos a primeiros secretarios, recentemente, preterindo-o, os seguintes funccionarios: Gastão Paranhos do Rio Branco, que, tendo sido official de Marinha, só foi conseguir promoção por "actos de bravura" na diplomacia; Cyro de Freitas Valle, indicado para official de gabinete do sr. Washington Luis; Ildeu Vaz de Mello e Carlos Alves de Souza, respectivamente, sobrinho e genro do actual presidente da Republica.

E', deveras, muito ingenuo, esse ministro Clark, acreditando, ainda, em justiça nos tempos que correm...

O sr. Alaor Prata deixa, afinal o governo da cidade, legando ao seu successor, entre outros, o penoso trabalho de restaurar o calçamento das ruas. E' inacreditavel o que neste particular se observou durante a gestão do actual prefeito, tal o descaso em que permanecem as ruas principaes e justamente aquellas em que o trafego é maior.

A incuria da Prefeitura, não se revelou nos pontos mais afastados, onde a população nunca viu um melhoramento, nunca percebeu da sua existencia senão através dos impostos cada vez maiores, mas nos centros que gozam de privilegio pelas proximidades de residencias das nossas influencias politicas ou eleitores.

Já não nos referimos ao que vae pela praia da Lapa, que durante quatro annos, teve o sr. Alaor Prata a habilidade de conservar em estado de verdadeiro abandono. Nos terrenos accrescidos não existe a menor sombra da attenção da municipalidade. O espectaculo é deprimente para uma cidade civilizada.

A rua Bento Lisbôa, para só citarmos as mais proximas a logares que sempre mereceram os cuidados municipaes, apresenta o mais deploravel aspecto. Não ha automovel que a possa percorrer, tamanhas são as depressões no calçamento e os buracos existentes. O lamaçal que se verifica em consequencia desse desleixo, completa a obra do sr. Alaor Prata na sua passagem pela Prefeitura, revelando a indifferença revoltante com que soube olhar para os interesses do povo carioca.

Deu-se ha tempos interessante conflicto entre a Camara e o Senado francez. Quando o Congresso funcciona em Versalhes, quem se encarrega de provêr a tudo é a Camara dos Deputados, inclusive da *buvette*. Os questores economos haviam encommendado cerveja, laranjada, limonada e outros refrescos. Mas os paes conscriptos acharam a hospitalidade frugal e fizeram sentir que tambem queriam vinhos, ovos duros e frios variados.

O governo, consultado a respeito do caso, não deu immediatamente opinião.

O conflicto era delicado. Mas, como a época é de restricções — até para os restaurantes de luxo — e como não ha verba votada para essas despesas extraordinarias, é provavel que os senadores francezes fiquem sem essas regalias culinarias e espirituosas.

Não vão agora os nossos congressistas tirar disso partido para exigir tambem que os contribuintes brasileiros lhes paguem adega e despensa pantagruelicas.

Em França, os parlamentares não vivem do officio; precisam de alguma compensação.

Os nossos são ricaços opulentos, ao lado dos collegas francezes.

E depois, se houvesse tal regalia, nenhum congressista comeria mais em casa...

Que despesa não seria para o Thesouro!

O sr. Cunha Vasconcellos, durante todo o tempo que mandou e desmandou no Territorio do Acre, viveu sempre divorciado do bom senso. Sem ter tido nunca a preoccupação de acertar, timbrava, ao contrario em ostentar a sua falta de justiça.

Ainda agora a "Folha do Acre", que se edita em Rio Branco, traz um despacho do novo governador, o sr. Alberto Diniz, mandando apresentar ao desembargador presidente do Tribunal de Appellação o livro da cadeia publica, para o effeito de ser restaurado um termo lavrado por essa mesma alta autoridade, e que o sr. Cunha Vasconcellos mandara abusivamente cancellar...

Foi assim o ex-delegado da zona. Passava por cima de tudo. Desacatava a magistratura.

E para que o sr. Cunha saiba desse acto do seu successor, transcrevemol-o na integra:

"Não se justifica o acto de meu antecessor, ordenando o cancellamento do termo em questão e que, no livro de visitas da cadeia publica desta cidade, fôra deixado pelo exmo. sr. presidente do Tribunal de Appellação, no legal exercicio de suas funcções e em termos perfeitamente convenientes. Apresente-se o livro de visitas ao exmo. sr. desembargador Djalma Mendonça, para que elle proprio possa restaurar o termo injustificadamente cancellado por acto de prepotencia e de arbitrio. — 18 — 8 — 926. (a) *Alberto Diniz*".

Ainda se fosse só isto! Esperemos pelo resto...

Temos tratado, por varias vezes, da desorganização em que se debate a Industria Pastoril.

Não nos confundem e apenas, dizem que accusamos por espirito de opposição.

As linhas que se seguem são officiaes e estão a fls. 89 do n. 3º da "Revista de Zootechnia e Veterinaria":

"Todos nós sabemos que nos estabelecimentos pastoris em questão além dos estudos de cruzamentos, acclimatações e adaptação dos animaes ao meio, além dos processos de criação e alimentação em geral, compete-lhes tambem cogitar da formação de planteis de raças finas, destinando-se á producção de reproductores. Neste particular a mais severa selecção se impõe baseada na genealogia, na perfeição e desenvolvimento dos productos e, sobretudo, na capacidade de producção de utilidades dos seus ascendentes. Com pequenas excepções nada disto se verificou na presente exposição, ou melhor, pouco se cogitou deste assumpto. Raças leiteiras ou mixtas; como a Hollandeza e Schwytz, em que se visa a obtenção de productos com bôa producção lactea, foram apresentadas sem a minima informação á respeito da producção do leite e sua riqueza. Nas raças precoces para córte, em que o peso, a precocidade e a conformação são de grande importancia para a selecção notamos a mesma falha."

Subscreve-as o sr. Nicoláo Athanosoff, lente de Zootechnia da Escola Agricola Luiz de Queiroz, de S. Paulo, e figuram em relatorio apresentado ao Ministerio da Agricultura.

Será tambem fruto da opposição?

A reclamação, justa e insistente, das mestras e contra-mestras da Escola Rivadavia Corrêa para que, tambem no estabelecimento em que trabalham, seja observado o mesmo horario vigente em todas as demais escolas profissionaes femininas, determinou a apresentação do projecto n. 202, dispondo sobre o assumpto, ora em discussão no Conselho Municipal.

Entendemos escusado tal projecto, que será verdadeira superfluidade.

O decreto n. 1.066, que regula o funccionamento das escolas profissionaes, nos seus insophismaveis artigos 55 e 56, e só nesses, estabelece o numero de horas que, diariamente, incumbe aos professores, adjuntos, mestres e contra-mestres.

Excepção unica da Rivadavia Corrêa, cuja directora o substituiu pela sua vontade, esse regulamento, com vantagem para o ensino, e que, em communicação á imprensa, demonstrou a educadora que rege a Paulo de Frontin, é observado em todas as escolas profissionaes.

Assim, já existindo uma lei não susceptivel de interpretação duvidosa, extreme de vicio ou lacuna, o projecto n. 202, que figura na ordem do dia do Conselho Municipal, reproducção quasi textual da lei n. 1.066, como se verifica da sua leitura, é inteiramente desnecessario.

Para impedir a continuação de infracção regulamentar — que só occorre na escola Rivadavia Corrêa, a providencia, parece-nos, deverá ser, não uma nova lei, mas a advertencia ou qualquer outra punição adequada a quem esteja incorrendo em falta.

Colonização e povoamento

Em seus discursos, respondendo ás saudações dos interpretes dos sentimentos das colonias estrangeiras que o banquetearam, o sr. Washington Luis se tem limitado a reaffirmar o seu programma financeiro. Variou um pouco, porém, o seu ponto de vista, falando no banquete que lhe foi offerecido pela colonia allemã, de S. Paulo. Tanto na parte em que se manifestou partidario ardoroso da paz, como na allusão ao problema da colonização do paiz, o presidente futuro da Republica examinou dois problemas de grande actualidade, ambos intimamente relacionados com a sua administração. Desviamo-nos, neste commentario, daquella primeira parte, porque o sr. Washington apenas feriu o assumpto de um modo geral, não descendo a hypothese ou a factos conhecidos...

Referentemente ao problema da colonização, sim, ha margem para opportunas notas, se bem não fosse egualmente examinada a materia em face de casos concretos. Visitando alguns Estados, o sr. Washington Luis teve occasião de verificar, no Paraná e em Santa Catharina, a solida organização dos nucleos coloniaes allemães. Observador, todavia, como quem tem o dever de procurar um ensinamento em cada facto, de quantos se deparam ao seu espirito organizador, o futuro presidente constatou aquillo que por informações já devia conhecer: as colonias estrangeiras, de origem teutonica, domiciliadas naquelles dois Estados do sul, são refractarias aos processos da adaptação, difficilmente se assimilam e como que vivem fóra do ambiente em que trabalham e prosperam, aliás com grande proveito para a economia das terras em que se fixam.

E', de facto, proverbial o progresso das zonas occupadas e cultivadas, no Brasil, pelos colonos de origem allemã. Mas, ao sr. Washington Luis não passou despercebido, nem era possivel, a quem está em vesperas de assumir o governo do paiz, o *allemanismo* nos nucleos do trabalho estrangeiro nos dois Estados, um dos quaes se torna agora tão saliente, pela entrada de tres ou quatro de seus filhos para a futura administração... Culpados, porém, dessa falta de ambientação, não são os colonos, que, se installam nas terras abertas, compensadoramente, á sua energica operosidade. Responsaveis por semelhante inconveniente — disse-o talvez, em outros termos, o presidente eleito — são os governos que não têm sabido organizar o serviço da colonização do paiz.

A' parte qualquer ponderação a respeito do feitio, sem duvida louvavel, do colono allemão, que difficilmente se assimila e raramente se identifica com a patria adoptiva, o sr. Washington Luis parece ter descripto, embora de leve, com auxilio dessa tangente da oratoria, o programma da pasta confiada, sem duvida com surpresa geral, aos cuidados de amador do sr. Lyra Castro... A solennidade, visto que não se devem analysar e discutir problemas da administração na hora rapida e descuidada de um banquete, não era propicia a maiores desenvolvimentos de uma these de excepcional importancia para a vida economica do paiz. A questão immigratoria continúa, como nos primeiros tempos em que se impunha ao criterio dos governos, a constituir assumpto sempre adiavel e não raro impertinente. De povoamento do sólo, apenas se sabe existir um departamento burocratico incumbido de realizar programmas... que ninguem conhece. E coisa singular, que se não deve esquecer: a creação da pasta da Agricultura assignalou a phase da apathia governamental, em tudo que entende com o problema da colonização nacional.

A ausencia de iniciativas sensatas e praticas, no sentido de attrair braços e de promover a colonização systematica, regular, geographicamente equilibrada, das terras ainda virgens e em cujo seio fecundo existem novas e valiosas fontes da riqueza inexplorada, tem sido, como indirectamente proclamou o futuro presidente, no banquete da colonia allemã de São Paulo, um dos grandes e imperdoaveis erros dos governos. E' que, neste paiz *essencialmente* agricola, a lavoura, como fez observar com acerto o sr. Belisario Penna, na festa civica de Piracicaba, "é a classe mais soffredora, mais castigada pelas endemias, mais sobrecarregada de impostos." E é triste constatar o desprezo por todas as questões que se relacionam com a vida agricola, no Brasil.

Quando, não ha muitos annos — era presidente de S. Paulo o conselheiro Rodrigues Alves — collocaram á disposição da politica daquelle Estado a pasta da Agricultura, a resposta, justificando a recusa, foi a tacita confissão do despreso acintoso por esse departamento administrativo... São Paulo, o Estado que deve á sua riqueza agricola os surtos de sua maravilhosa prosperidade economica, sentia-se rebaixado, no concurso das preferencias governamentaes, em acceitar a responsabilidade da pasta da Agricultura... Por ahi se vê até que ponto vae o pouco caso dos politicos pelos problemas vitaes do paiz, pois desses é, incontestavelmente, o da colonização e povoamento do solo.

Ao tomar conta de sua investidura verá o sr. Washington Luis em que atrazo nos achamos, a respeito desse assumpto, que devia figurar entre os primeiros que um governo inscreve no *espelho* de suas projectadas verificações. Pouco é dizer ou escrever que, num paiz ainda essencialmente agricola, a lavoura perece por falta de braços. Peor confissão é a que o sr. Washington Luis fez a meia-voz, no banquete da colonia allemã... De bom augurio é — e ainda bem — a sinceridade com que o futuro presidente reconhece e confessa a culpa dos governos e dá a perceber, em suas discretas palavras, a possibilidade de novas praticas, collimando a solução de um problema de tanta importancia economica como é o da colonização regular do paiz, de accordo com uma orientação inteiramente nova e capaz de attender aos reciprocos interesses em fóco.

LEIAM na 11ª pagina TABELLA de PREÇO da Grande VENDA ANNUAL da CASA MANCHESTER Gonçalves Dias 5 (7282)

70$000

Fortissima bateria para cozinha de authentico aluminio allemão, com 12 peças uteis. — CASA MUNIZ, Ouvidor, 69. (7301)

O CASAMENTO DO HERDEIRO DA BELGICA

Já se conhece a lista dos valiosos presentes da princeza Astrid

Stockolmo, 3 ("Correio da Manhã") — A neve e um vento muito frio chegaram, como a querer empanar o brilho popular da solemnidade do casamento da princeza Astrid. Esse máo tempo, entretanto, não impediu que se formassem multidões em frente ao palacio, na esperança de ver a princeza e o principe Leopoldo.

As ameaças de demonstrações communistas não foram cumpridas.

Entre os presentes da princeza Astrid figuram um collar de brilhantes offerecido pelo rei e pela rainha da Suecia, um diadema de pedras preciosas com uma esmeralda ao centro, offerecido pelos reis dos belgas, um penantif e saphiras e brilhantes offerecido por seu pae, o principe Carlos, um collar de rubis e brilhantes, offerecido por sua mãe, um outro collar de rubis e brilhantes, emblema da familia do principe Carlos, offerecido pela mãe da princeza Ingeborg.

Sabe-se que o principe Leopoldo e a princeza Astrid seguirão para Bruxellas por differentes caminhos, cada um acompanhado de seus parentes — o principe irá via Gothenburgo, onde embarcará a bordo do "Maria José"; a princeza, via Malmo, onde a aguardará o cruzador sueco "Flygia".

MIGUEL BRAGA — Callista; Quitanda 79, sob., esq. Ouvidor. Teleph. Norte 5502. (6767)

UM CRIME DE 1922, EM NEW JERSEY

Vão ser julgadas as pessoas envolvidas no assassinio do Rev. Hall e da sra. Eleanor Mills

Somerville, New Jersey, 3 (U. P.) — O famoso processo Hall-Mills, no qual quatro membros de uma rica e influente familia de New Jersey são accusados de assassinio nas pessoas do reverendo Edward Hall, da Egreja Episcopal de S. João Evangelista, de New Brunswick e a cantora de côro, mrs. Eleanor Mills, será julgado aqui hoje.

Os corpos do ministro e da cantora foram encontrados numa sebe a 16 de setembro de 1922. Durante varios annos a autoria do crime ficou em mysterio. Agora, porém, um creada revelou que os criminosos eram a propria esposa do reverendo Hall, senhora rica e aristocratica, que em companhia de seus irmãos assassinou o esposo e a cantora por motivos de ciume.

No mundo politico

Impressões da Camara

Hontem, a sessão da Camara, foi presidida pelo futuro ministro da Agricultura, sr. Lyra Castro. Foi votado o parecer João Mangabeira, mandando archivar a denuncia do sr. Bergamini, contra o presidente da Republica. Sómente os seis da "esquerda" é que se oppuzeram á theoria dos governistas de que o chefe da nação não tem de prestar contas a ninguem, dos seus actos. Mesmo os que na intimidade apoiaram os discursos do sr. Plinio Casado — não tiveram duvida em votar pelo parecer.

※

Já se fala na posse do futuro governo, que será dentro de onze dias. A pompa do palacio da Camara venceu as pretenções do Senado. Não resta mais duvida que a solennidade será no palacio de que Tiradentes é guarda á vista. A Mesa da Camara já está mesmo cogitando de dar imponencia excepcional ao acto. Foi ao extremo de conceber que todos ali comparecessem, no dia 15 de novembro, de casaca. E' uma indumentaria, que cogitavam, mesmo, de impor aos proprios funccionarios de serviço na Mesa. Aliás, ainda não se sabe, ao certo, como poderão attender ao aviso, figuras como os srs. Manoel Fulgencio, Basilio Magalhães, Elyseu Guilherme e o proprio Alcides Bahia...

Após a posse, haverá recepção no salão de honra, que está sendo escovado, como diz o sr. Marcolino Barreto, para esse fim...

※

O sr. Arnolfo Azevedo, que esteve em Lorena, chega hoje. Os da maioria promovem-lhe uma festa.

※

...e do Senado...

O Senado não trabalhou no dia 1º porque era dia santo. Não funccionou a 2 porque era feriado. Hontem descansou de não ter feito nada domingo, segunda e terça-feira...

※

Toma incremento nas rodas politicas o boato de que o motivo principal da vinda do sr. Antonio Carlos, agora, ao Rio, é o projecto em vesperas de ser apresentado á Camara, augmentando a representação federal dos Estados.

Pretende-se, como se sabe, elevar a bancada de S. Paulo á mais do dobro do que ella é actualmente. Ora, a grande vantagem de Minas é contar com 36 deputados, quando S. Paulo tem, apenas, 22...

Não ha medida politica que, tanto como esse projectado augmento, interesse a situação mineira. Está em jogo todo o tradicional prestigio do Estado...

※

Mais um senador para engrossar o rebanho. Foi assignado hontem o parecer reconhecendo o sr. Pereira de Oliveira. Este homem era accidentalmente vice-presidente de Santa Catharina, posto apagado e sem relevo. Deve o seu successo a uma morte... O sr. Hercilio Luz, fallecendo, poz-lhe na mão, da noite para o dia, o governo do Estado. O sr. Pereira veiu esbarrar no Senado. Não tem a menor noção de qualquer problema nacional. Não escreve uma linha sobre assumpto nenhum... E' senador da... Republica...

※

Successão bahiana

BAHIA, 3 (*Do correspondente*) — Nos circulos politicos fala-se muito da proxima successão governamental do Estado. Informa "O Jornal" que o sr. Góes Calmon, não podendo fazer candidato o sr. Vital Soares, lançará o nome do sr. Celso Spinola.

Accrescenta esse vespertino que o sr. Pedro Lago, por sua vez, arregimenta as suas forças, na espectativa de ser lembrado para a futura governança. "O Jornal" diz, ainda, que em todos estes planos surge, porém, um obstaculo, o nome do sr. Octavio Mangabeira, para cujo lado é de prever que penda a balança governamental, dadas a sympathia e o prestigio que possue.

Outro candidato é o sr. Geraldo Rocha...

※

O sr. Lopes Gonçalves, fardo pesado...

A viagem do sr. Dorval Porto ao Amazonas prende-se ao caso da senatoria.

Como noticiámos, o accôrdo de Sergipe estabelece como condição a passagem do sr. Lopes Gonçalves para a representação daquelle Estado, pela renuncia do sr. Aristides Rocha, a quem seria dado um bom logar. Depois de concordar, o sr. Aristides Rocha começou a fazer negaças, senão exigencias. E a elle vão dever os desembargadores o augmento de seus vencimentos.

Mas o sr. Ephigenio de Salles — quem pensaria nisso — não está de accôrdo com a restituição do sr. Lopes Gonçalves á politica amazonense. Contra a sua eleição, elle já se manifestou e, para ver se o sr. Dorval Porto acceita ou não a resistencia, é que o mandou chamar.

※

O sr. Mathias vae comer um banquete

Estão sendo distribuidos os convites para o banquete que, no dia 6, a representação do Piauhy offerece ao sr. Mathias Olympio, governador do referido Estado.

Falarão o senador Pires Rabello e o deputado Burlamaqui.

※

O subsidio do presidente e do vice-presidente da Republica

Só tarde chegou, hontem, á Camara o officio do Senado remettendo as emendas dessa casa do Congresso ao projecto majorando o subsidio do presidente e do vice-presidente da Republica. Dessa fórma, a commissão de Finanças não se póde reunir. Não obstante, o *leader* não perdeu tempo. Rabiscou um parecer de dez linhas, acceitando as emendas, que elevam o subsidio do presidente de 120:000$000 para 240:000$ e do vice-presidente de 60:000$ para 90:000$ e saiu a angariar assignaturas pelo recinto e corredores... Em pouco, continha o numero necessario e ficou figurando na acta como tendo sido lido no expediente...

※

Uma manifestação ao "leader" fluminense

A bancada fluminense, na Camara, levou a effeito, hontem, uma manifestação ao seu *leader*, deputado Manoel Duarte. Offereceu-lhe, por motivo da passagem, ha dias, de seu anniversario natalicio, um alfinete, com uma perola, para gravata.

Falou, em nome dos manifestantes, o sr. Alvaro Rocha, respondendo o homenageado.

※

O novo deputado capichaba

A Camara reconheceu, hontem, deputado pelo Espirito Santo o sr. Henrique Augusto Wanderley, na vaga deixada pelo sr. Heitor de Souza.

※

O sr. Washington vem ahi?

Soubemos, hontem, que vem em carro especial, ligado ao nocturno de luxo, devendo embarcar hoje em São Paulo, com destino a esta capital.

O futuro presidente regressará a S. Paulo domingo, á noite, afim de ultimar os preparativos para a sua vinda definitiva, o que se verificará no dia 11, pela estrada de rodagem escoltado pela bandeira automobilistica organizada pela Associação de Estradas de Rodagem.

※

A mesa da Camara

Com a saida dos srs. Octavio Mangabeira e Lyra Castro para o ministerio abrem-se duas vagas na Mesa da Camara, a de 1º e a de 2º vice-presidentes.

Assegura-se que serão providos esses cargos com a eleição dos srs. Prado Lopes e Pinheiro Junior.

Para o anno, já se sabe, toda a Mesa será nova, se o sr. Arnolfo Azevedo fôr eleito senador, só permanecendo elle na presidencia, se o escolhido para a vaga do sr. Washington Luis fôr outro politico paulista.

※

Os candidatos mattogrossenses

CUYABA', 3 (*Do correspondente*) — Em carta publicada pela imprensa, o coronel João Pedro Arruda levantou as candidaturas de d. Aquino Corrêa, para senador, e dos srs. João Villas Boas, Manoel Paes, Generoso Ponce Filho e Annibal Toledo, para deputados, nas eleições para o terço do Senado e renovação da Camara.

※

Em Uberaba

UBERABA, 3 (*Do correspondente*) — Parece que a grey situacionista não vae bem. Recentemente o dr. Levy Carneiro desligou-se da "Gazeta de Uberaba", jornal do deputado João Henrique.

※

As perseguições do ex-presidente de Minas

UBERABA, 3 (*Do correspondente*) — O professor Joaquim Gasparino acaba de ser absolvido, pelo Conselho Superior do Estado, do iniquo processo que lhe fez mover o governo Mello Vianna.

※

Comidas

O novo deputado fluminense, sr. Miranda Rosa, foi hontem homenageado com um almoço, que se realizou no restaurante da Camara. Foi o primeiro agape politico daquella casa de refeições... democraticas.

※

O caso de Cabo Frio

O sr. Homero Pinho impetrou hontem ao juiz federal do Estado do Rio uma ordem de "habeas-corpus" a favor do sr. Antonio Anastacio Novellino, prefeito de Cabo Frio, allegando achar-se o mesmo na imminencia de soffrer coacção.

Conforme se sabe, antes da Assembléa Fluminense encerrar os seus trabalhos, foi ali apresentada uma indicação no sentido de ser cassado o mandato do sr. Novellino, sob o fundamento de não ter o mesmo prestado contas de sua gestão perante o Tribunal de Contas.

A petição é longa e o impetrante annexou varios documentos.

O facto foi objecto de commentarios na vizinha capital.

O prefeito de Cabo Frio, como os demais, iria ter o seu mandato prorogado até junho vindouro, em virtude da nova lei eleitoral que prorogou as eleições para o mez de abril, conseguindo-se a votação da referida indicação ao apagar das luzes... O juiz solicitou informações ao governo fluminense.

ULTIMA HORA

O "Jahú" ainda não partirá hoje

LAS PALMAS, 3 (U. P.) — A saida dos aviadores brasileiros que até as primeiras horas da tarde de hoje estava marcada para amanhã pela manhã, soffreu agora um novo adiamento. Os pilotos do "Jahú" levantarão vôo sexta-feira, 5, caso o tempo o permitta. Essa é a informação que colhi á noitinha, depois de ter sido informado anteriormente da partida amanhã.

A QUESTÃO DAS APOSTAS NO TURF BRITANNICO

No meeting de hontem, em Windsor, os bookmakers declararam-se em greve

Londres, 3 ("Correio da Manhã") — Os bookmakers declararam-se em greve inesperada, como protesto contra a taxa sobre as apostas, o que foi um golpe novo da campanha contra esse imposto.

A greve manifestou-se no meeting turfista de Windsor, hoje.

Os bookmakers recusaram-se a fazer negocios e em consequencia desse boycott não foi possivel o estabelecimento de premios. Isto provocou scenas de excitação.

Houve pequenas apostas em torno dos dois primeiros pareos, porque alguns bookmakers ainda estavam vacillantes; mas depois, ás 3 horas da tarde, todos decidiram não permittir mais nenhum movimento nos outros pareos de hoje devendo o boycott proseguir amanhã.

Os directores das corridas, apezar disto, decidiram que amanhã haverá novo meeting em Windsor, ainda que o publico não compareça.

Portugal no Brasil

Pelo telegrapho

O governo ordenou o encerramento do Congresso Operario

Lisboa, 3 (U. P.) — Por motivo da attitude hostil adoptada contra a situação, o governo ordenou o encerramento do Congresso operario que estava funccionando na séde da sociedade "A Voz do Operario".

Terra portugueza para o Centro Trasmontano

Lisboa, 3 (A. A.) — Passageiro do paquete "Eubée", seguiu para o Rio de Janeiro o sr. Mario Gomes, commerciante ahi, que é portador de um escrinio contendo terra portugueza, colhida em differentes pontos de Traz os Montes, que será offerecido ao Centro Trasmontano dessa capital.

Para obter tão expressiva evocação de Portugal, o sr. Mario Gomes realizou, em companhia dos srs. Manoel Lage, Pinto Soares e Guedes Moreira, uma excursão de saudade por Traz os Montes, a qual foi filmada e deverá ser exhibida no Rio de Janeiro.

A entrega do escrinio ao Centro Trasmontano será effectuada em uma festa, cujo producto reverterá em beneficio da sua bibliotheca.

Fallecimento em Barcellos

Lisboa, 3 (U. P.) — Falleceu em Barcellos o major Santa Barbara.

A questão operaria

Lisboa, 3 (U. P.) — O Congresso dos Syndicatos Operarios foi dissolvido. As suas sessões decorreram agitadas, manifestando-se a scisão em seu seio devido á these da unidade syndical que preconizava a neutralidade da Confederação Geral do Trabalho perante as correntes libertarias dos communistas e dos socialistas.

Após o encerramento uma força de infantaria deu busca no edificio da Confederação Geral do Trabalho.

Emigrantes portuguezes

Lisboa, 3 (U. P.) — O vapor "Eubée" transportou 537 emigrantes portuguezes acompanhados de um policial da emigração.

Attentado contra o comboio do governador de Moçambique

Lisboa, 3 (U. P.) — Telegrammas procedentes de Johannesburgo, informam ter-se registrado um attentado contra o trem em que viajava o governador geral de Moçambique. O comboio descarrilou saindo illeso o governador.

As operações do Banco de Angola

Lisboa, 3 (U. P.) — O Banco de Angola iniciou as suas operações em Loanda, cessando o Banco Ultramarino.

No Rio de Janeiro

Orfeão Portugal — A proxima festa dos "Duques"

E' finalmente depois de amanhã, que a confortavel séde desta brilhante sociedade abrirá as suas portas de par em par, para a realização da imponente vesperal dansante da valorosa commissão dos "Duques". Dois excellentes jazz-bands tocarão sem interrupção, não dando portanto, descanso aos dansarinos. A ornamentação, em estylo oriental, deverá ser deslumbrante. Será exigido trajo completo e o respectivo ingresso pessoal, fornecido pela commissão.

Pela luzida "Commissão dos Duques", foi hontem convidado para seu orador official o sr. Luiz Palmerim, nosso confrade de imprensa, que acquiesceu gentilmente. A mesma commissão resolveu que a ornamentação dos amplos salões do Orpheão Portugal obedeça a um puro e luxuoso estylo japonez.

Pelo Correio

O NOVO EMBAIXADOR DE HESPANHA EM LISBOA

O discurso do diplomata e a resposta do general Carmona

(*Communicado epistolar da "United Press"*)

(Por *Adolpho Rosa*)

LISBOA, outubro de 1926 — O novo embaixador da Hespanha acreditado junto ao governo portuguez é o ex-ministro acreditado na Grecia, sr. Cristobal Fernandez Vallin. O novo embaixador é um diplomata illustre *doublé* dum grande amigo de Portugal. Pelo menos, vem precedido duma certa fama nesse sentido. Chegado recentemente a Portugal fez a entrega solenne das suas credenciaes no palacio de Belém, no dia 4 de outubro ao chefe do governo sr. Carmona, servindo de chefe de Estado por circumstancias excepcionaes do momento. A cerimonia realizou-se na Sala Dourada do Palacio de Belém, estando presentes, além do presidente do governo, os ministros dos Estrangeiros, Commercio, Finanças, Instrucção e Agricultura.

Após os cumprimentos e apresentações do estylo o sr. Fernandez Vallin pronunciou o seguinte discurso:

"Sr. presidente. — Sua majestade el-rei de Hespanha, meu augusto soberano, satisfazendo assim uma das minhas maiores aspirações, dignou-se nomear-me seu embaixador junto de v. ex. que tão dignamente assume neste momento a chefatura suprema da Republica Portugueza. Cabe-me, pois, a honra de ser o primeiro representante da Hespanha que neste paiz ostenta além da representação do governo de sua majestade catholica, a de sua real pessoa. Os chefes das duas nações irmãs, ao elevar, de accordo com os seus governos, á categoria de seus enviados extraordinarios e plenipotenciarios, quizeram patentear o grande apreço e estima em que se têm as duas nações reciprocamente. Ao ter a honra de entregar a v. ex. as credenciaes do meu predecessor e as que me acreditam no mencionado conceito cumpro o especial encargo que me deu s. m. don Affonso Treze de transmitir os votos fervorosos que faz pela felicidade pessoal de v. ex. a quem rogo encarecidamente se digne acceitar as que eu formulo pessoalmente em identico sentido. A missão que me foi conferida é a de manter e desenvolver quanto possivel as fraternaes relações existentes desde ha muito tempo entre Hespanha e Portugal e fomentar o intercambio mercantil, assim como o das producções de escriptores e homens de sciencias de ambos os paizes, estando tudo isso de accordo com os meus sentimentos de affecto para com o intelligente e laborioso povo lusitano. Dedicarei todas as minhas energias para dar cumprimento a esse dever e trabalharei com verdadeiro gosto e satisfação pessoal. Permitto-me esperar que, para levar a effeito até o fim tão agradavel missão e para alcançar nella o maior exito, v. ex. me outorgará a sua elevada benevolencia e o seu governo não deixará de me prestar o seu valioso e efficaz concurso."

O general Carmona respondeu da seguinte maneira:

"Senhor embaixador. — E' com verdadeira satisfacção que recebo a carta que acredita v. ex. como primeiro representante de Hespanha em Portugal, na qualidade de embaixador plenipotenciario e extraordinario de s. m. catholica. A elevação, por commum accordo, entre os governos das duas nações irmãs das suas legações á categoria de embaixada representa frizantemente mais uma affirmação do muito apreço e estima que nos liga. A alta missão confiada a v. ex. de manter e desenvolver quanto possivel as fraternaes relações que felizmente existem entre Portugal e a Hespanha e de fomentar especialmente o intercambio commercial, litterario e scientifico encontrará por parte do governo da Republica decidida e carinhosa cooperação, tanto mais que por estar em perfeita concordancia com os propositos que o animam e com os sentimentos de amizade que a nação portugueza professa pela nobre e gloriosa nação hespanhola. As expressivas affirmações que v. ex. acaba de proferir são uma nova garantia de que a escolha da pessoa de v. ex. para tão honrosa missão não poderá deixar de concorrer para a continuidade dos meritorios esforços do vosso digno predecessor e para assegurar o pleno exito do alto objectivo commum das duas patrias. Muito sensivel aos bondosos votos de sua majestade don Affonso Treze e aos de v. ex. peço-lhe que junto deste seja o interprete dos agradecimentos que a nação portugueza faz pela prosperidade da Hespanha."

"Os inglezes de Hollywood"

Sendo a America do Norte a patria do immigrante em geral, não é de admirar o numero de estrangeiros, em situação proeminente, numa carreira de tanta influencia normal como seja a cinematographia. Interessante porém, é observar-se a tolerancia do Yankee para com a antiga metropole, a Inglaterra, sabido como é existir um natural e invencivel sentimento de jacobinismo de um povo mais novo para com um antigo de que proveiu e do qual já esteve dependente.

Pois nos Estados Unidos isto não existe, apezar da apregoada doutrina do Monroe, de que a America é para os americanos...

Sinão, leia-se a longa e brilhante chronica, com farta illustração, que "Cinearte" publica no numero desta semana, sem prejuizo das demais secções permanentes tratadas sempre com crescente zelo pela victoriosa revista cinematographica. (7288)

VERIFIQUEM

PREÇO POR PREÇO

ARTIGO POR ARTIGO

VENCE SEMPRE

O

Parc Royal

A Maior e a Melhor Casa do Brasil

O jogo em Bom Jesus de Itabapoana

Com a perseguição ao jogo, aqui, e nas grandes capitaes, os exploradores da miseria do povo affluiram para muitas cidades do interior. Um desses centros prejudicados é Bom Jesus de Itabapoana, para onde os jogadores affluiram. Hoje a população local reclama essa invasão de uma verdadeira praga de gafanhotos.

E' possivel que as autoridades cruzem os braços a esse grande perigo social, que ameaça a pacata cidade do interior.

Prof. Godoy Tavares Estomago e intestinos (colites, dysenterias chronicas, hemorrhoides, etc.) coração, pulmão e rins, 2 ás 7. CHILE, 3. C. 969 e Sul 3176. (A 29182)

FOI AGGREDIDO E A POLICIA NÃO SABE

No Posto Central de Assistencia foi, hontem, á noite, solicitar curativos para varios ferimentos que apresentava pelo corpo, o pescador Gastão Rodrigues da Rocha, viuvo e de 37 annos de edade.

Declarou elle ali, que fôra aggredido no morro do Charuto.

Depois de medicado, a victima retirou-se para a respectiva residencia, á rua General Gurjão n. 40.

A policia do 10º districto apurou o facto.

Clinica de Vias Urinarias

Tratamento pelos mais recentes processos. Modernos methodos seguros e efficazes de diagnosticos e therapeutica. Urethroscopias anterior e posterior, Cystoscopias. — Cura radical da gota militar, cystites, prostatites, orchites, hydrocele, tumores, impotencia genital, etc.

DR. RODOLPHO JOSETTI

Ex-director do Dispensario Central de Prophylaxia das Doenças Venereas, (Saude Publica). Longa pratica dos hospitaes da Allemanha — Rua 13 de Maio n. 36. Diariamente das 4 ás 7 horas. Telephone 1.000, Central. (6768)

VICTIMA DE UM TREM, FOI PARA O PROMPTO SOCCORRO

Na estação de Madureira, foi victima de um desastre de trem o operario José Cardoso Assumpção, brasileiro, solteiro, de 25 annos e residente á rua Carolina Machado n. 188.

O infeliz operario, depois de soccorrido pela Assistencia do Meyer, foi removido para o Hospital de Prompto Soccorro, onde ficou em tratamento, visto ser grave o ferimento que recebeu na cabeça.

Dr. Bastos de Avila

CLINICA MEDICA

das 4 ás 6 horas da tarde — Rua 7 de Setembro n. 231, sobrado. (6770)

Molestias das senhoras

MEDICAÇÃO RADIOACTIVA

(VIAS URINARIAS)

Clinica especial da

Dra. PAULINE V. COSTA.

Consultorio, rua Buenos Aires n. 131, sobrado.

"Jornal das Moças"

Muito variado e attraente o numero de hoje do "Jornal das Moças". Além das habituaes secções de figurinos, musica, contos, romance versos, caixa, theatro, etc., publica uma ampla secção cinematographica, apresentando não só photographias como enredos dos melhores films a serem exhibidos nesta capital.

Minha vida e minha carreira por Gene Tunney, campeão mundial de box

(Publicação exclusiva do «Correio da Manhã»).

CAPITULO III

Durante quatro annos, ou mais, os technicos, que é como quem diz os entendidos na materia, chamaram-me um "bello boxeador" mas sem "espirito combativo". Diziam que sem o instincto aggressivo, o desejo de bater, de investir, de esmagar no ring, eu podia perder as esperanças de chegar a ser campeão.

E' simples responder a essas criticas. Nada mais simples mesmo, porque ella se encontra em quasi todos os jornaes do mundo, na noticia do combate em que arranquei a corôa a Jack Dempsey, no stadium da Exposição de Philadelphia.

Por que é que eu não tenho "espirito aggressivo" no ring?

E' o que eu me vou esforçar por lhes dizer, interrompendo por um momento a historia chronologica da minha vida.

Eu já disse aos amaveis leitores como nasci e me criei na Greenwich Village, a velha e rude Village. Já lhes disse, tambem, que fui um garoto como todos os garotos americanos, com as mesmas aspirações e os mesmos sonhos.

O que ainda não lhes disse é que tinha um temperamento ardente e sempre decidido. Foi só quando o meu caracter se começou a formar que o Destino decidiu se esse temperamento deveria aprender a dominar-se ou se cresceria sem contrôle de si mesmo.

Muitas vezes o meu bairro foi theatro de scenas de lutas pessoaes, e eu observava que essas lutas eram quasi sempre leaes. Brigavam, mas sempre com cavalheirismo e sem commetter excessos sangrentos.

Na escola parochial os preceptores, de physionomia meiga e tranquilla, ensinavam-me que um homem de facto não precisa ser cruel; que acceitar a derrota com nobreza e a victoria com elegancia eram magnificas virtudes.

Mais tarde, quando comecei a minha [illegible] escalada para o campeonato, estava convencido, como estou agora, que não é preciso ter idéas assassinas para se chegar a resultados. Tentei sempre chegar aos meus fins, mas sem recorrer a meios escusos. Essa attitude na minha opinião é a unica que póde collocar o box no logar que lhe compete, entre os sports saudaveis, beneficos e interessantes.

Quando um homem vae fazer compras, não precisa quebrar as vitrines da loja para conseguir isso. Tudo se póde fazer pelo direito e pela razão, até no ring. Já agora, os meus mais severos criticos não poderão dizer que fui mole com Jack Dempsey, depois de lhe terem visto o rosto inchado, o olho fechado e os labios em sangue, que foi assim que elle saiu do ring depois da minha receita pugilistica.

Planejei a minha carreira pujilistica cuidadosamente, uma vez que resolvi procurar fortuna e fama com os meus pulsos. Sabia que tinha de aprender muito, sabia que ser um boxeur impetuoso, rude e barata-tonta, me daria menos resultado que tornar-me um boxeador scientifico, estudando o rival, medindo-o e propinando-lhe bem calculadas dóses de "jabs", "uppercuts", "hoaks" e "ups" ao corpo.

Muitissimas vezes eu li a meu respeito: "Tunney ganhou e bem, mas sem pressa".

O mesmo se poderá dizer de Miguel Angelo, ao esculpir a sua soberba estatua de Moysés. Levou muitos annos a fazel-a, embora haja agora muitos homens que podem fazer figuras maiores, de gesso, numa semana. Mas esses, diga-se sem medo, *são mestres na sua arte*.

Recusando dar ouvidos áquelles que procuravam tornar-me um boxeador inculto e selvagem, não quiz tambem perder a cabeça. A' primeira vez que Harry Greb me bateu no Garden, quebrando-me o nariz, mais me convenci de que o meu plano estava certo.

O meu manager, William Gibson, um dos mais competentes homens do ring, sempre acreditou em mim, e nos meus planos. Juntos idealizamos as nossas campanhas e juntos as vimos cumpridas com exito, uma por uma, contra os Grebs, os Gibbons, os Bartley Maddens e o grande campeão Jack Dempsey. Que pensam succederia commigo, em certos momentos do match com Dempsey, se eu fosse um leão maluco, sem fazer caso da sciencia no box. Mais tarde lhes direi alguma coisa sobre esses momentos, como me senti e o que realmente fiz, ao vêr Jack Dempsey vir do seu canto, na minha direcção, fazendo os ultimos desesperados esforços da sua carreira.

Se eu tiver, um dia, de aconselhar rapazes, e hei de fazer sempre os melhores esforços para isso, dir-lhes-ei que tratem primeiro de desenvolver o corpo por meio de uma vida sadia, que conservem tanto a força physica como a mental, por meio de uma vida perfeita e *conservando-se frios debaixo do fogo e humanos na victoria*.

Tem sido esse o meu credo, e sel-o-á sempre, dentro e fóra do ring, até me apresentarem outro melhor.

Não quero dizer que não tenha sido louco algumas vezes, mas não me orgulho disso. Tenho sido picado e tenho picado os meus opponentes. Os meus matches não são nada moles. Quero ganhar e ganhar o mais depressa possivel, mas não vou ao ring para esborrachar ninguem. Se eu pudesse vencer Dempsey sem o marcar, asim o teria feito. Mas, para vencer Dempsey, é preciso marcal-o e bem. Cheguei, não ha duvida a dispôr de enorme força, mas quero servir-me della com sabedoria e correcção. Já puz "knock-out" trinta homens nos meus ultimos sessenta e um combates. Não posso, portanto, ser accusado de ter poupado os meus punches.

PARA ACOMPANHAR O PRESIDENTE WASHINGTON LUIS

A grande bandeira automobilistica

Prestigiando a iniciativa do Automovel Club do Brasil e da Associação de Estrada de Rodagem de S. Paulo, no sentido de organizarem uma grande Bandeira Automobilistica que acompanhará o doutor Washington Luis, de S. Paulo ao Rio, nas vesperas de assumir o governo da Republica, o Club dos Bandeirantes do Brasil resolveu ir de automovel, a S. Paulo buscar o seu presidente de honra.

Na assembléa de hontem, realizada no edificio social, no 9º andar do edificio do Cinema Imperio, á praça Marechal Floriano n. 19, o dr. Porto d'Ave, presidente effectivo, encetou a discussão do assumpto com as seguintes palavras:

"O exito da bandeira Washington Luis, organizada sob os auspicios do Automovel Club do Brasil, e da Associação de Estradas de Rodagem de S. Paulo, não só pelo natural enthusiasmo que em nós desperta tão elevada concepção como tambem em conformidade com a letra expressa de nossos estatutos, que nos manda prestigiar sempre o Automovel Club do Brasil e outras sociedades congeneres em todas as suas deliberações sportivas, deve constituir para nós, os Bandeirantes a maior preoccupação do momento.

Por esse motivo convidei-vos a vir elaborar commigo um plano de acção em que fique bem patenteado o nosso esforço como collaboradores desse grandioso emprehendimento.

Intrigas varias tem surgido em torno do objectivo do nosso club, procurando crear incompatibilidade dos nossos com os dos Automovel Club do Brasil.

Os objectivos visados pelo Automovel Club do Brasil e aquelles que constituem o programma do Club dos Bandeirantes, não collidem nem poderiam collidir. Emquanto que o primeiro visa o problema da locomoção e dessiminação de estradas de rodagem do paiz, o segundo tem por escopo a formação do Homem Bandeirante, o escoteiro adulto, sempre prompto para enfrentar os obstaculos impostos pela nossa natureza hostil. O Bandeirante não é só um destemido automobilista, é todo aquelle que possue enthusiasmo e o desprendimento, necessario para supportar os revezes que sempre acompanham os penetradores do certão desconhecido, seja qual fôr o meio que se utilize: o automovel, a bycicleta, a canôa, o cavallo ou mesmo á pé. Assim como, as iniciaes H. P. representam em mecanica a unidade força de um motor, o Club dos Bandeirantes consagrará as iniciaes H. B. que querem dizer: Homem Bandeirante, como symbolo do patriota que possuido do espirito de audacia e de aventura, deseja collaborar numa continuação de enthusiasmo daquelles homens rusticos que em outras eras, nutridos de ideaes alventados, penetraram pelos sertões, firmando os primeiros marcos da nossa nacionalidade".

Geralmente os audaciosos penetradores do sertão, são os mesmos destemidos azes que figuram em provas sportivas arriscadas.

Por essa coincidencia, o Club dos Bandeirantes, congregando em seu seio todos esses elementos em muitos casos, gente modesta, cuja condição não condiz com a etiqueta e o luxo dos salões, poderá prestar os maiores serviços á causa automobilistica defendida pelo Automovel Club do Brasil, e não compromettel-a como a querem alguns.

Emfim, meus caros amigos, temos uma optima opportunidade para demonstrar nossas intenções, inscrevendo o nosso nome entre aquelles que desejam acompanhar nessa excursão, o illustre presidente eleito da Republica e tambem nosso presidente de honra".

Depois de ouvidos os alvitres e as ponderações de varios membros da directoria e de diversos associados, ficou resolvido que o Club dos Bandeirantes do Brasil irá a São Paulo, para o que a grande caravana de seus associados, partirá, da séde do club, ás 5 horas do dia 9 do corrente, depois de haver sido servido, na séde social, uma refeição matinal aos excursionistas.

Hontem mesmo foram abertas, com amplo exito, as inscripções, estando já deliberado que partirão os srs. dr. A. Porto d'Ave, automovel Hudson; dr. J. G. Marques Porto, King; Otto Jalles, Minerva; dr. A. F. Castello Branco, Essex; E. Pinfildi, Fat; Patrick Gault, Ford; Almir Antunes, Hudson; Luiz Pradez, Essex; João Daré, Lincoln; Henrique Brambilla, Fiat; Nicoláo Algenovits, Chiribini; dr. J. Teixeira Leite, Nasck; dr. A. F. Costa Junior, Essex; Heraldo Souza Mattos, Ford; Luiz Abranches, Ford; e A. Barros, Locomobile.

Estão inscriptos, sem declaração de marca de seus vehiculos, os srs. Annibal Bomfim, Rubens Marques Perdigão, Aristides Corrêa, Primo Fioresi, Arthur da Costa Pinto e W. Flinch.

As inscripções, só permittidas aos socios, continuam abertas até ás 12 horas da vespera da partida, e estando a lista na séde social, onde é encontrada pessoa encarregada de attender aos interessados.

DR. J. B. CANTO

Ex-assistente do prof. Gosset Pauchet, Paris, cirurgião da Assistencia Publica. Assistente da Faculdade de Medicina.

Cirurgia geral, com especialidade: appendice, estomago, vesicula biliar, molestias de senhoras, vias uricarias apparelhos em geral.

Consultas diariamente, das 3 ás 5 horas, á rua da Quitanda, 33. Tel. N. 7188. Resid. P. Botafogo, 336. Sul 3145. Consultas gratis na Policlinica de Botafogo, ás 3ªs, 5ªs e sabbados, 9 ás 10. (6827)

Denunciado por crime de roubo

Ao juiz da 2ª vara criminal foi, hontem, denunciado por crime de roubo, Manoel Martins Barreiro que se apoderou de objectos pertencentes a Francisco Martins Antunes e outros, no valor de 401$000.

SOCCORROS URGENTES

Organisação da Casa de Saude Dr. Pedro Ernesto.

Preços da Assistencia Publica. Chamados a qualquer hora pelo telephone C. 12. (6769)

Prof. Renato Souza Lopes

Doenças internas — Raios X

Tratamento especial das doenças do apparelho digestivo, da nutrição (obesidade, magreza, diabetes) e nervosas. Trat. moderno pelos raios ultra-violetas, diathermia e electricidade. São José, 39. (6077)

Correio musical

DOIS NOVOS LIVROS SOBRE WAGNER

Paul Alfred Merbach e Georg Funk acabam, cada um para seu lado, de contribuir para o estudo de Wagner — o primeiro, com um "Album" que é uma maravilha de edição. Evidentemente, elle não pretende trazer nada de novo sobre Wagner; mas o que elle apresenta (documentos photographicos, fac-similes de manuscriptos, cartas, cartazes), é feito com tanto gosto e segurança que causa admiração. A vida toda de Wagner é assim commentada pela imagem e pelo documento. O texto evita qualquer digressão inutil e contém numerosas citações, entre as quaes o poema de Wildenbruch sobre a morte de Wagner, muito pouco conhecido.

O livro intitula-se: "Richard Wagner, Bayreuth".

A segunda obra a que nos referimos é um pequeno manual: Georg Funk deixa de lado a musica para tratar sómente do texto dos poemas wagnerianos, cujos versos commenta um por um, explicando o mais claramente possivel todas as expressões obscuras, pouco usitadas ou estramboticas.

O nome do livro em allemão é: "Erlaenterungen zu Wagners ring der Nibelungen".

E' de admirar como o sr. Funk conseguiu fazer tanta coisa em 144 paginas.

A PROPOSITO DO CONCERTO DE MUSICA PSYCHICA

O dr. Honorio Rivereto, nosso prezado collaborador e autor de quasi todos os poemas que foram musicados pelo maestro J. Octaviano, no seu recente concerto de musicas psychicas, dirigiu-nos hontem a seguinte carta que, por um dever de lealdade, damos á publicidade:

"Rio, 3 de novembro de 1926 — Illmo. sr. dr. Itiberê da Cunha.

Relativamente a critica de v. s. sobre o concerto psychico do maestro J. Octaviano e na qualidade de autor dos poemas, exceptuado do "Poema da Vida", venho ponderar ao digno compatricio, que se a musica do maestro Octaviano fôsse dos espiritos ella só poderia ser chamada "musica mediumnica" e não psychica.

Diz v. s. na sua critica de hoje: "Musica psychica, no rigor do termo, só poderá ser a musica produzida pelos proprios espiritos". Aqui ha um engano de v. s. Toda e qualquer producção promanada dos habitantes do Além são "mediumnicas" — seja ella qual fôr — e nunca psychica.

Tendo o psychismo uma sciencia e uma philosophia, por que não póde ter uma arte, musica ou pintura, etc? O professor Richet, "que não é espirita" e entretanto, um scientista psychico, creador até da sciencia metaphysica. Nestas condições, não vejo razão para que se negue ao maestro J. Octaviano, astro de primeira grandeza na arte musical, capacidade para a creação da musica psychica — mas apezar de tudo a musica psychica está creada, tendo sómente um defeito — ser o creador um brasileiro.

Qual o maestro que até hoje musicou o phenomeno da morte, como elle o fez no poema symphonico "Depois da morte", com letra de quem assigna esta? Repito. Qual?

Negará v. s. que esse assumpto não seja psychico seja a producção, seja a musica? Não, meu caro compatricio, a musica psychica não é a que promana de espiritos, a musica que promanasse de espiritos só poderia ser chamada "musica mediumnica". Nada mais que isto.

Subscrevo-me com elevada consideração. — *Honorio Rivereto*."

Não pretendemos, de nenhum modo, estabelecer discussão com o sr. Rivereto sobre o assumpto, nem acreditamos que s. s. queira entrar na analyse technica das composições do illustre maestro Octaviano — que nos merece toda a sympathia pelo seu esforço e talento. Aquillo que affirmamos continuamos a manter: o festejado compositor patricio não fez musica "psychica" (seja qual fôr o sentido que o sr. Rivereto queira dar ao termo), todas as suas composições apresentadas no concerto de ante-hontem, são méramente lyricas e é preciso grandissima dóse de bôa vontade para sentir nellas alguma coisa de espiritual.

Isto, porém, nada tira ao merecimento da sua obra que é muito interessante e denota um espirito curioso e investigador.

RECITAL DE MARIA ANTONIA

Será preciso lembrar que é hoje, ás 9 horas da noite, no Theatro Municipal, que se realiza o recital

de Maria Antonia, nome já glorioso no mundo musical contemporaneo?

O programma é o seguinte:

I — Chacone: Bach-Busoni; Sonate em sol maior: Mozart.

II — Berceuse, Etudes op. n. 6 e 9, Ballade n. 1: Chopin.

III — Le petit ane blanc: J. Ibert; Dansa africana n. 1: Villa Lobos; No ferreiro: Barroso Netto; Il neige: H. Oswald; Phalenes: I. Philipp; Rhapsodie n. 2: Listz (cadence Arthur Napoleão).

RECITAL DA SRA. ANTONIETA RUDGE MILLER

Devido a motivos de força maior ficou transferido para sabbado, 6 do corrente, o concerto da eminente pianista sra. Antonieta Rudge Miller.

UM RECITAL DE CANTO

Realiza-se no proximo dia 9 do corrente, no Theatro Lyrico, o recital do barytono Braulio de Mesquita.

FESTIVAL DO TENOR ROBERTO MARIO

Está definitivamente marcado para o dia 9 do corrente, no salão do Instituto Nacional de Musica, o concerto lyrico do tenor Roberto Mario, com o concurso de varios e apreciados artistas.

FESTIVAL EM BENEFICIO

Continúa despertando vivo interesse no nosso meio artistico, o festival que a professora Véra Vasconcellos Cavalcante, promove para o dia 13 deste mez, no Instituto Nacional de Musica, em beneficio da Policlinica de Botafogo e Santa Casa de Friburgo.

Os bilhetes acham-se á venda na portaria do Instituto e na Pharmacia Freitas, á rua São José 112.

O CURSO DE MORPHOLOGIA DA ESCOLA DE MUSICA A. CORELLI

Por motivo de força maior deixa de se realizar hoje a 6ª conferencia do Curso de Morphologia e Analyse Musical que vem fazendo na Escola A. Corelli o profesor J. Octaviano. Essa conferencia será realizada na proxima quinta-feira, 11, ás mesmas horas (4.30).

(6363)

COM UM MURRO DO LOUCO ESPATIFOU-SE POR COMPLETO A "VITRINE"

As pessoas que hontem, á tarde, se achavam na casa de meias á avenida Rio Branco n. 119, passaram um formidavel susto. E' que um louco, por ali passando, deu formidavel sôco na "vitrine", espatifando-a.

O facto causou sustos e panico, accudindo um guarda civil que deteve o homem do sôco, levando-o para a delegacia do 1º districto, cujo commissario de dia apurou tratar-se realmente um louco.

A' delegacia compareceu, momentos depois, o sr. Virgilio Salles, que declarou ser o preso o seu cunhado Oscar de Araujo Campos, brasileiro, empregado da Companhia Cáes do Porto, solteiro, de 32 annos de edade e residente á rua Barroso n. 103.

— Elle está realmente louco — informou.

— Louco és você! — atalhou Campos. Eu não dei um murro na "vitrine". Dou em você e só sinto não possuir na occasião uma faca para lhe furar a barriga!

A policia mandou o infeliz moço para o Hospital Nacional de Alienados.

GRANDE EMPORIO

de pneumaticos de todos fabricantes aos preços mais reduzidos.

Rua Evaristo da Veiga n. 24 (6978)

Explora mulheres e foi denunciado

Ao juiz da 2ª vara criminal foi denunciado Chaskel Lamiate, accusado do crime de lenocinio.

CABELLOS

Uma descoberta cujo segredo custou duzentos contos de réis

A "Loção Brilhante" é o melhor especifico para as affecções capillares. Não pinta porque não é pintura. Não queima porque não contém saes nocivos. E' uma formula scientifica do grande botanico Dr. Ground, cujo segredo foi comprado por 200 contos de réis.

E' recommendada pelos principaes institutos sanitarios do estrangeiro e analysada e autorizada pelos Departamentos de Hygiene do Brasil.

Com o uso regular da "Loção Brilhante":

1º — Desapparecem completamente as caspas e affecções parasitarias.

2º — Cessa a queda do cabello.

3º — Os cabellos brancos descorados ou grisalhos voltam á côr natural primitiva sem ser tingidos ou queimados.

4º — Detem o nascimento de novos cabellos brancos.

5º — Nos casos de calvicie faz brotar novos cabellos.

6º — Os cabellos ganham vitalidade, tornam-se lindos e sedosos e a cabeça limpa e fresca.

A "Loção Brilhante" é usada pela alta sociedade de São Paulo e Rio.

A' venda em todas as Drogarias, Perfumarias e Pharmacias de primeira ordem. (6969)

BRINQUEDOS

Automoveis 59$500. 32 Rua 7 de Setembro, 32. 42 Praça 15 de Novembro. (11132)

Uma caderneta de economia do

"Lar Brasileiro"

Traduz um nobre proposito, decisão, firmeza, persistencia, desinteresse, prudencia, previsão, enthusiasmo, temperança, abstenção, ambição e finalmente exito por parte de quem a mantém augmentando os seus depositos periodica e systematicamente.

São essas as virtudes que entram em acção quando se abre UMA CONTA DE DEPOSITO em nossa benefica e poderosa instituição COM UM FIM DETERMINADO:

Formar um peculio com o qual se possa custear as despesas de um curso ou de estudos superiores, aproveitar uma bôa opportunidade de prosperar ou de comprar uma casa para se libertar do pagamento de alugueis.

NO CURTO ESPAÇO DE DEZ MEZES, CERCA DE DOIS MIL SEISCENTOS E CINCOENTA DEPOSITANTES nos confiaram as suas economias, cuja elevada cifra nos permittiu emprestar QUATORZE MIL CENTO E QUARENTA CONTOS DE RÉIS, sendo a maior parte destinada a compra de um lar proprio nas melhores zonas urbanas da Capital Federal e da cidade de São Paulo.

O valor das propriedades hypothecadas em garantias desses QUATORZE MIL CENTO E QUARENTA CONTOS DE RÉIS importa em VINTE E SEIS MIL E SETECENTOS CONTOS DE RÉIS.

Nossa benefica instituição comporta ainda alguns milhares de depositantes. DECIDA-SE V. S., HOJE MESMO A FIGURAR ENTRE ELLES.

"Os depositos no "LAR BRASILEIRO":

têm a garantia insuperavel, imperecivel, de predios localizados no Rio de Janeiro e em S. Paulo;

Percebem os juros altos de 8 a 9 %, ao anno;

Não estão sujeitos ás oscillações de cotação da Bolsa: Estão sempre ao par;

Estão sempre á disposição (artigo 21 dos Estatutos).

Triplicam de valor quando V. S. desejar comprar uma casa.

Os nossos prospectos explicam o plano com toda clareza.

Para commodidade de nossa clientela nossa caixa estará aberta de nove horas da manhã ás cinco da tarde, e aos sabbados, de nove ás quatro.

"Lar Brasileiro"

Associação de Credito Hypothecario — Sociedade Anonyma Brasileira para fomentar a previdencia e a economia e facilitar a acquisição de uma casa propria.

OUVIDOR 80 e 82 (Edificio da "Sul America").

São Paulo — Rua São Bento, 47.

(7314)

A Vida Social

A'S PRESSAS...

Paulo Filho, o jornalista moço e illustre que desde ha mais de um anno dirige o "Correio da Manhã", é um homem cheio de complicações, apressado sempre. Passa na vida sorrindo e correndo. Não ha desgosto que lhe roube a alegria, nem accidente que lhe diminua a pressa. Tomar tempo a Paulo Filho é uma coisa tão difficil como tomar dinheiro a Arpagão.

Hontem, um feliz acaso fez-nos encontrar o jornalista na hora em que ia tomar café. Momento unico para uns segundos de palestra.

— Paulo, eu queria entrevistal-o...

— Filho, eu até agora tenho feito entrevistas. Nunca fui entrevistado. De fórma que preciso reflectir, talvez consultar o Larousse. Depois, ha um mundo de conveniencias nas entrevistas de acaso.

— Bem, adiaremos o assumpto. Por emquanto, desejava saber se você fuma.

— Naturalmente. Eu terei cara de não fumar?! Se não houvesse cigarros a vida perderia metade de seus encantos. No meio da materialidade brutal de todas as coisas que nos rodeiam, o fumo é, ainda, o pedaço de sonho atenuador.

— E qual a sua marca?

— A de toda a gente que tem gosto — o *Rio Chic*, esse delicioso e perturbador abdulla brasileiro.

Nesta altura, tendo terminado o café, Paulo Filho lembrou-se que tinha pressa e saiu correndo.

NATALICIOS

Está hoje em festa o lar do dr. José Braz da Silva Cordilha e de d. Jandyra Miranda Cordilha, distincta professora municipal, por motivo do natalicio de sua intelligente filhinha Dulce. Por este motivo haverá uma soirée dansante na residencia do casal Cordilha.

— Passa hoje o anniversario natalicio do sr. Arnaldo do Carmo Alves, negociante desta praça, que receberá muitas homenagens dos seus admiradores e amigos.

— Fez annos hontem a senhorita Yolanda, filha do 1º tenente da Armada Paulo Fernandes Machado e de d. Clotilde Pinzarrone Gomes Machado.

— Faz annos hoje o capitão Carlos Guimarães, conhecido sportman e thesoureiro do Mackenzie Football Club que, por este motivo, estará em festa.

— Faz annos hoje o dr. Carlos Veiga F. da Costa, advogado no fôro desta capital.

— Passou hontem o 34º anniversario do consorcio do sr. Nicoláo Venancio Gonçalves, com d. Maria Emilia Gonçalves. No mesmo dia fez annos a senhorita Nadir Gonçalves, funccionaria da Central do Brasil. Commemorando a passagem dessas datas, offereceu a familia Gonçalves brilhante recepção ás familias das suas relações de amizade.

NASCIMENTOS

Desde o dia 29 do mez findo, que o lar do sr. Alvaro Menezes, director do "Jornal das Moças", e de sua esposa, d. Herminia Rolli Menezes, se acha em festa, pelo nascimento de sua primogenita Yara.

VIAJANTES

Partiu para S. Paulo, onde vae tomar parte no Congresso Medico, o dr. Pereira Vianna.

— De regresso de S. Lourenço, onde esteve fazendo uma estação de aguas, acha-se entre nós, acompanhado de sua familia, o sr. José Machado de Vasconcellos, chefe da firma Ramos Sobrinho & Cia., de nossa praça.

— Recebemos hontem a visita do sr. Vicente Abranches, nosso collega do "Estado do Pará", que se encontra nesta capital de passeio.

CHA' DE CARIDADE

A Associação das Senhoras Brasileiras está de parabens pelo successo de que se promette revestir a festa que, em beneficio de seus cofres sociaes, está, caprichosamente, organizando um grupo de senhoras da nossa alta sociedade, tendo á frente a nobre e sympathica figura da Princeza Elizabeth D'Orleans.

Constará a festa de uma série de chás, com numeros de musicas a se realizarem hoje, 4 e amanhã 5, na sobre-loja do cinema Odeon, onde a firma Amaro & Comp., proprietaria da Sorveteria Americana, inaugurará a sua "sala de marmore", cuja harmoniosa decoração muito agradará aos frequentadores dos nossos pontos elegantes.

E' assim que os assistentes — que serão quantos se interessam pelos elevados fins da Associação das Senhoras Brasileiras e todos os amadores de festas de tão elevada distincção, — terão ensejo de ouvir a senhorita Daumery e a sra. Rosetta Costa Pinto; os srs. Annibal Duarte de Oliveira, Attila Goudinho e Patricio.

Sabemos que um grupo de rapazes do nosso escól social está preparando, para um dos dias de chá, interessante surpresa.

DIPLOMATICAS

Deu-nos, hontem, o prazer de sua visita pessoal, o sr. Roberto Hinojosa, secretario da Legação da Bolivia.

— A bordo do "Massilia", esperado ás primeiras horas de amanhã, chegará a esta capital o dr. Mario Pimentel Brandão, conselheiro de embaixada.

Depois de uma permanencia de nove annos em Bruxellas e de alguns mezes em Genebra, na embaixada que ali mantinha o Brasil, o dr. Pimentel Brandão acaba de ser transferido para a nossa legação no Perú.

Os seus amigos e collegas do Itamaraty, preparam-lhe festiva recepção.

TARDE DANSANTE RODOLPHO VALENTINO

No proximo dia 7, realizar-se-á no salão nobre do Centro Paulista, a esperada Tarde Dansante Rodolpho Valentino.

Haverá, por essa occasião, um concurso entre as pessoas que se apresentarem caracterizadas daquelle saudoso artista cinematographico, sendo offerecido um premio ao que mais se assemelhar a elle.

A festa é em homenagem á imprensa carioca.

REUNIÕES

A sessão de hoje da A. C. B. de Cirurgiões Dentistas — Reune-se hoje, ás 8 horas, em sessão ordinaria, a Associação Central Brasileira de Cirurgiões Dentistas.

Occuparão a tribuna, na ordem do dia, os drs. Agrippino Ether e Edgar Duque, respectivamente, sobre os themas: "As glandulas de secreções e os dentes" e "O dentista em defesa da creança".

EM ACÇÃO DE GRAÇAS

Em regosijo pelo restabelecimento da sra. Isaura Domingues, esposa do sr. Almir Domingues, estimado funccionario do Ministerio da Justiça, que fôra accommettida de grave e pertinaz enfermidade, sua familia manda celebrar hoje, ás 9 horas, na egreja do Coração de Jesus, á rua Benjamin Constant, uma missa em acção de graças.

FALLECIMENTOS

A' travessa da Cruz n. 2, em S. Gonçalo, falleceu o poeta fluminense Olavo Bastos, ex-funccionario da Directoria Geral dos Correios.

O seu desapparecimento foi muito sentido nesta e na visinha capital, onde possuia muitos amigos e admiradores, pois Olavo — que ultimamente se atirára á bohemia — era dotado de um grande coração.

O seu enterro foi bastante concorrido, notando-se sobre o seu feretro muitas palmas de flores naturaes.

A Academia Fluminense de Letras, onde o morto occupava a cadeira [...] F. Lopes, fez-se representar por uma commissão composta dos srs. Quaresma Junior, L. Nogueira e Joaquim Peixoto.

— Falleceu hontem, ás 4 1|2 da tarde, em sua residencia, á rua 20 de Novembro, 328, Ipanema, o sr. Evandro da Graça Autran, filho do sr. Henrique Autran e d. Alice Autran.

O feretro sairá da residencia acima, ás 5 horas da tarde, para o cemiterio de S. João Baptista.

O extincto era sobrinho do commandante Alencastro Graça e cunhado do dr. William Rophnen e dr. Al[...] Ribeiro da Costa.

— Na sua residencia, á rua Martins Ferreira, 57, falleceu hontem a sra. Ernestina Nazareth, que será sepultada hoje, ás 5 horas, no cemiterio de S. João Baptista.

— Falleceu hontem, na Casa de Saude de dr. Eiras, o sr. Avelino de Ca[...] Lopes Sampaio. O enterro realiza-se hoje, ás 3 horas da tarde, no cemiterio de S. João Baptista.

ENTERRAMENTOS

Realizou-se hontem, ás 5 horas da tarde, no cemiterio de S. João Baptista, a cerimonia do enterramento da sra. Gonçalina Resin, viuva em segundas nupcias, do general Carlos Resin e em primeiras nupcias do senador Florencio de Abreu, estadista do Imperio, fallecido quando na presidencia do Estado de S. Paulo.

O fallecimento da pranteada senhora, que era mãe do senador Vespucio de Abreu, representante do Rio Grande do Sul na Camara Alta, do dr. Felix de Abreu e Silva, engenheiro da Inspectoria Federal das Estradas, do desembargador Florencio de Abreu e Silva, juiz do Supremo Tribunal do Estado do Rio Grande do Sul, da d. Livinia Shilling, esposa do sr. [...] Shilling, director da Associação Commercial do Rio de Janeiro e das senhoras dd. Clara de Abreu Machado, [...]toninha de Abreu Pereira e Flora de Abreu Ribeiro, veio encher de luto uma das maiores familias do Estado do Rio Grande do Sul.

— Realizou-se ante-hontem, no cemiterio de S. Francisco Xavier, o enterro do antigo industrial Henrique [...]lhaber. Nascido na Allemanha, o extincto passou, entretanto, toda a vida, póde-se dizer, no Brasil, aqui viveu 65 annos.

Deixou o seu nome ligado ás iniciativas de Koeler, o fundador de Petropolis e Mariano Procopio e [...] da Estrada União e Industria, que liga a metropole ás duas importantes cidades fluminense e mineira.

Finou-se o grande industrial na Allemanha, para onde partira ultimamente em busca de melhoras para a saude.

O seu corpo embalsamado, aqui chegou pelo paquete "Holm".

Partindo do Caes do Porto, o cortejo funebre teve um acompanhamento numerosissimo, sendo sem conta as corôas que cobriam o esquife [...]

Cinema GLORIA

2ª. FEIRA — DIA 8 — 2ª. FEIRA

John W. Considine. Jr.

RUDOLPH VALENTINO

em seu ultimo film inedito

A AGUIA

VILMA BANKY
LOUISE DRESSER

A sua historia começa na opulenta corte moscovita, onde a belleza do joven Cossaco cêdo attrahe o amor de uma Imperatriz. Condemnado pelo seu desdem, eil-o, mysterioso bandido, a mascara negra afivellada ao rosto, correndo os campos, qual ave de rapina, sedento de vingança. — Mas, o amor não tarda a inflamar o seu coração e afinal do indomito Cossaco, do temivel bandido apenas restará o sublime amante.

Um film da UNITED ARTISTS

COISAS DA FAZENDA

Por que é deficiente a arrecadação das rendas federaes?

Quando hontem chegamos ao Thesouro, já encontramos, ao canto de sua secção, um escripturario que, por certo, teria fugido de nos falar se o não tivessemos surprehendido. E' que sempre se evita a gente de imprensa...

Mas tratamos logo de aproveitar a opportunidade que se nos offerecia e sem perda de tempo fer.mos o assumpto.

— Certamente leu a nota do "Correio" e, por isso, já sabe o motivo de nossa vinda aqui...

— Esse problema da evasão de rendas da União — disse-nos o nosso interpellado — é dos mais importantes, sem duvida.

— Então concorda com os conceitos expendidos pelo seu collega?

— Sim. Apenas verifiquei haver elle se esquecido de uma referencia a outro facto que muito tem prejudicado os interesses da administração de Fazenda. Refiro-me a esse systema prejudicial de se constituir sempre o gabinete dos ministros com os mesmos funccionarios. Ha 15 annos que se apossaram daquellas posições. Apenas se revesam nos cargos: hoje Pedro é o secretario, Sancho é o official de gabinete e Martinho o director geral. Amanhã vem novo ministro e o gabinete se modifica: Martinho é o secretario, Sancho é o director geral e Pedro o official de gabinete...

— E' isso mesmo.

— De fórma que elles têm tambem o seu partidosinho constituido em sua maioria por gente muito bôa para salamaleques e zumbaias, para presentear e engrossar, mas gente que, se não tem o cerebro de todo vasio, tem mais estomago do que cerebro.

E é esse pessoal que vae para as Alfandegas e outras commissões fiscaes, quando os politicos, por qualquer circumstancia, ou não pódem fazer as nomeações de seus candidatos ou abrem mão dos logares...

— Interessante...

— Olhe: ainda hoje um collega contava aqui ao meu sub-director esta coisa impagavel:

O inspector da Alfandega de Pelotas, que por signal é bacharel, telegraphou ha poucos dias ao director da Receita, consultando se elle, inspector, poderia designar um funccionario de sua repartição para exercer a funcção de preparador de um processo de contrabando!

O sub-director a quem foi presente o telegramma para emittir parecer, não póde soffrear sua justa revolta e indignação. Pegou da penna e disse a coisa como devia ser dita: — que a consulta era uma demonstração de que o consulente não estava á altura do cargo, porquanto provava que nem sequer conhecia quaes as suas attribuições como inspector, as quaes constavam da Consolidação das leis das Alfandegas! Veja que bello inspector este, que nem ao menos leu ainda a Consolidação que, em sendo a das leis aduaneiras, é tambem, por assim dizer, o regimento interno das Alfandegas!

Pois bem: esse inspector só conseguiu o cargo que exerce por ser parente de um Pedro, Sancho ou Martinho qualquer do actual gabinete do ministro.

E' lá possivel haver arrecadação efficiente com administradores desse quilate?!

— E' curioso...

— E' a verdade. As rendas da União se escoam por ahi a fóra. As que são arrecadadas não representam, fique certo, nenhum esforço administrativo. Porque fiscalização propriamente, é o que não existe neste paiz. Ha tres annos atrás, tentou-se fazer alguma coisa em pról da arrecadação federal. Creou-se, então, a Inspecção de Fazenda. Consulte o "Correio da Manhã" a estatistica da arrecadação nos annos de 1923 e 1924 em que funccionou aquelle apparelho fiscalizador. Apezar de todos os seus defeito — que provavelmente seriam corrigidos mais adeante — o serviço de inspecção canalizou para o Thesouro uma receita extraordinaria, proveniente de diversas fontes tributarias, inclusive de impostos cobrados ha muitos annos em determinadas regiões do paiz e que não o eram em outros.

— Entretanto, foi extincta a Inspecção...

— Extincta, não! Foi illegalmente suspensa a execução daquelle serviço. E por que? Porque aos que actuam cá dentro, não convinha o regimen de fiscalização que a Inspecção introduziu na administração.

Conclue-se então no seu modo de vêr, que a deficiencia de arrecadação tem por causa a falta de fiscalização, não é?

— Sem duvida. Compare a arrecadação de 1923 e 1924, ao tempo da Inspecção, com a de 1922 e 1922 e 1925, e você verificará. Parecerá que adopto esse ponto de vista por ter feito parte da Inspecção de Fazenda.

Não é tal. Se eu não reconhecesse a efficiencia daquelle apparelho de fiscalização, teria a franqueza de condemnal-o. Além do que, são os proprios elementos officiaes que hoje reconhecem a efficiencia demonstrada pela fiscalização desenvolvida pela Inspecção de Fazenda. Proclamou-o ainda ha pouco o sr. Solidonio Leite, ao relatar, na Camara, o orçamento da Justiça. Aliás, aquelle deputado não se limitou a isso e foi além: — propugnou pelo restabelecimento daquelle apparelho fiscalizador.

NÃO ATRAZA, SAE JA' ATRAZADO!

Por ter havido um encontro de trens em Mimoso

São Paulo, 3 (Do correspondente) — O expresso de Nictheroy, saiu, hoje, daqui, com 2 horas e meia de atrazo causando esse facto grandes contrariedades e prejuizos aos passageiros, pois o regulamento determina que havendo atrazo maior de duas horas, novos trens sejam formados, o que não foi feito pelo agente, apezar da reclamação de que lhe foi feita nesse sentido. A causa do atrazo foi o encontro de trens havido em Mimoso, do que resultou graves ferimentos no guarda-freios Antonio Santos, sendo que o machinista teve leves ferimentos. As machinas ficaram bastant avariadas.

Cine Theatro America

Praça Saenz Pena, tel. V. 4575

HOJE

Em busca do Ouro

O grande e sensacional film em 10 partes trabalho primoroso de CARLITOS

Desfructando a alta sociedade

Sete partes primorosas com o querido astro ADOLPHO MENJOU

Cine Theatro Avenida

Rua Haddock Lobo 91, tel. V. 319

HOJE

CASAR E' BOM

Seis partes da FOX cheias de espirito com MATT MOORE

Luzes de New York

Seis partes delicadas e emocionantes com STELLE TAYLOR

Jornal da Fox

Amanhã — Um grandioso festival (7278)

O BEIJO QUE QUEIMA...

— o beijo que consome um coração e anniquila a vontade —

Assim o beijo de

ALLA **Nazimova** e *Milton Sills*

em

Madonna das Ruas

Segunda-feira — Segunda-feira

NO

ODEON

[D]esviou uma menor e vae ser processado

Como tendo desviado uma menor, ao juiz da IV vara criminal denunciado Antonio Pinto e Souza.

[V]ae ser processado pela justiça militar

Presidido pelo major Miguel Sucar Mendes de Moraes, reune-se hoje, o Conselho que tem de processar e julgar o soldado Antonio Alves de Sant'Anna, do 1º regimento de artilharia, pronunciado por haver injuriado um sargento e ter reagido contra a sua prisão, estabelecendo violenta luta corporal, na qual logrou dar uma dentada no soldado Antonio Gomes Braga e tambem morder em um dedo o sargento Nery.

Concurso para mestre ferrador

Realiza-se hoje, na Escola Veterinaria do Exercito, o concurso para o provimento de uma vaga de mestre ferrador.

Julgamento de dois desertores

Serão julgados hoje, por crime de deserção, os soldados do 1º regimento de cavallaria Clementino Ferreira e Manoel dos Santos.

O INVESTIGADOR ESTRAGOU-LHE O "TRABALHO"...

Estavam os dois, que são os larapios Oscar Frederico de Mendonça, vulgo *Urubu'*, e Francisco Martins, se preparando para *trabalhar* na casa n. 151 da rua Marquez de Sapucahy, quando por ali passou o investigador Silvino.

— Preparando o *trabalho*, não é? — chasqueou o policial, pondo-lhe a mão ao hombro.

— Não senhor: estamos passeando...

— Então vamos dar um passeio á delegacia...

Assim falando, o investigador levou para o 9º districto o *Urubu'* e o Martins, que confessaram ali estar com o *trabalho* preparado para agir naquella casa...

A installação, hoje, do 3º Congresso de Hygiene

São Paulo, 2 (Do correspondente) — Amanhã, ás 9 horas da noite, no amphitheatro do Jardim da Infancia será solennemente installado o 3º Congresso de Hygiene, sob a presidencia do dr. José Lobo, secretario do Interior. Falarão os drs. Carlos Chagas e Amaury de Medeiros.

Cinema Smart

Hoje e amanhã — O melhor dos films nacionaes

O GUARANY

Uma grande orchestra executa já toda a opera de Carlos Gomes

NO ALTAR DA VIDA

8 actos MA Y MAC AVOY

Vae conhecer do material dos fortes de Coimbra e Obidos

Por ter sido incumbido de verificar o material publico existente nos fortes de Coimbra, no Estado de Matto Grosso e de Obidos, no Pará, deverá partir nestes dias para Matto Grosso, o capitão Maximilano Fernandes da Silva.

Desviou uma menor e vae ser processado

Accusado de ter desviado uma menor foi denunciado ao juiz da 1ª vara criminal, Thiago de Medeiros. A denuncia foi recebida.

Os academicos de Direito visitam a Detenção

A visita á Casa de Detenção pelos alumnos do 5º anno da Faculdade de Direito da Universidade do Rio de Janeiro, do curso do professor dr. Candido Mendes, realiza-se hoje, quinta-feira, 4, á 1 hora da tarde sendo o encontro geral naquelle estabelecimento.

Resoluções da Camara Municipal de S. Paulo

São Paulo, 2 (Do correspondente) — Na sessão da Camara Municipal, o vereador Synesio da Rocha discursou exaltando a façanha dos aviadores brasileiros e pedindo á Camara lhes enviasse um telegramma de congratulações. O vereador Almerindo Meyer Gonçalves pediu a nomeação de uma commissão que represente a Camara na posse do sr. Washington Luis e que ficou assim constituida: Luciano Gualberto, Innocencio Serapico, Almerindo Gonçalves, Diogenes Lauria e Alexandre Marcondes.

Anno Franciscano

No proximo sabbado, 6 do corrente, ás 8 1|2 horas da noite, realizar-se-á no Instituto Nacional de Musica, a 3ª conferencia de São Francisco.

A entrada é franca.

Segunda-feira — NO IMPERIO :-: Dia 8 — Segunda-feira

DEMPSEY x TUNNEY

no seu sensacional match de dez rounds para disputa do Campeonato do mundo

A unica fiel reproducção do match

CINE LAPA

Avenida Mem de Sá, 23 — Tel. 2543 Central

PROGRAMMA PARA HOJE 4 e 5 DE NOVEMBRO DE 1926

Primeiro film:

O maior acontecimento cinematographico destes ultimos tempos — Um conflicto entre raças e de crenças! — Uma historia de amor e de odio!

A LUA DE ISRAEL

e 9 deslumbrantes actos por MARIA CORDA

(O Principe e a Escrava)

Segundo film:

Amor de condemnados

Drama em duas partes magnificas e sensacionaes

(B 1337)

TRIANON — HOJE: ás 8 e 10 horas

Chmpanhia Brandão-Palmeirim

O estrondoso successo de hontem!

:: A MULHER DO TREM ::

em que BRANDÃO e PALMEIRIM tem duas formidaveis creações comicas!

200 gargalhadas em 2 horas!

SABBADO — Primeira vesperal elegante ás 4 hs. — SABBADO

HOJE — **IDEAL** — HOJE

RODOLPHO VALENTINO

é o poderoso iman que attrae tambem as multidões

O Filho do Sheik

da United Artists

Eleanor Boardman e Charles Ray

em

A dança dos Amores

Um film da METRO apresentado pela Paramount

Segunda-feira

Um programma simplesmente colossal

Mary Pickord

EM

A ROSITA

Deslumbrante producção da United Artists

Norman Kerry

EM

O Ladrão de Amores

maravilhosa producção da Universal

IRIS

HOJE

MARY BRIAN — em —

Mais Dinheiro e Menos trabalho

Maravilhosa producção da FOX-FILM, em seis actos

LON CHANEY em

O Monstro

Colossal producção da METRO GOLDWYN

NO PALCO (3 e 8,30) Pela Companhia JUVENAL FONTES (Jéca Tatu'), a burleta

AI! SERAPHINA

Original de A. BRETAS, em dois actos

2ª FEIRA — x — 2ª FEIRA

O Guarany

Colossal producção da PARAMOUNT

EDMUNDO LOWE — em —

O Paraiso Negro

Deslumbrante producção da FOX FILM

(B 1306)

VARIEDADES NO THEATRO S. JOSÉ

EMPREZA PASCHOAL SEGRETO —— Authentico music-hall familiar.

HOJE — Matinée infantil

NA TELA ás 2 horas o celebre

Carlitos

nas 4 hilariantes partes da "First National"

Classicos Vadios

PROGRAMMA MATARAZZO

Novidades Internacionaes 56

(Jornal da Universal)

NO PALCO — ás 4 horas as attracções da

South American Tour

Trio maggio: acrobatas aereos — Liersel Tergensee cantora do Tyrol

Music-Hall de Macacos

Harry Rochez

Companhia dos Anões

(Cosinha Infernal)

The Bonnes Co. (phantasistas musicaes) — Yamada acrobata aereo japonez

CATALINI

(emocionante attracção do disco aereo giratorio com exercicios de bycicleta)

HOJE — HOJE

A's 8 1|2 e 9 horas

NA TELA — A super Universal Jewel

Maridos Cègos

9 partes com VON STROHEIN

Classicos Vadios 4 partes da First com CARLITOS

Novidades Internacionaes 56

(Jornal da Universal)

NO PALCO ás 8 horas

Catalinni — Liersel Von Tegernsee

La Sevillanita

Yamada

Companhia dos Anões (Cosinha Infernal) A's 10 horas — Companhia dos Anões (Maximes Dancing, Match de box, Parodia Lyrica)

Trio Maggio

The Bonnes Co.

Music-Hall de Macacos

Emp. V. R. CASTRO — Rua S. Pedro 222 — **CINEMA POPULAR** — RUA MARECHAL FLORIANO 69

HOJE! — SOB O CÉO DO DESERTO. Drama de aventuras em 2 partes, Fred Humes. — O FUGITIVO, drama de aventuras arrojadas, em 5 partes, William Russel. — O ALTAR DA VIDA, colossal drama de maravilhosas aventuras em 8 partes, Pat O'Malley. — A CICATRIZ, continuação no 5º e 6º episodio em quatro partes. — ALI BABA', hilariante comedia em 2 partes.

CINEMA PRIMOR — Avenida Passos 119. Tel. N. 5934

HOJE! — Stele Taylor interpretando o sentimental e emocionante drama em 8 actos: "Vindicta de Cégo"; Viola Dana no grandioso drama em 7 estupendos e magnificos actos, "Um Grande Amor"; Jack Hoxie no grandioso drama de aventuras perigosas e arrojadas em 6 actos: "Eu Sou Elle"; "Namorando na Praia", engraçada comedia em 2 actos. — Sabbado: Douglas Fairbanks em "Quem Matou meu Pae?; Matt Moore, "Casar é Bom", 6 actos; "A Coragem do Cão Wolfhart", 6 actos.

CINEMA MASCOTTE — Rua Arenas Cordeiro, 210 — Meyer

HOJE! — O maravilhoso film sensacional que toca a alma portugueza, concatenizado por um conjunto de artistas celebres portuguezes em 9 partes colossaes: TEMPESTADES DA VIDA — Matt Moore no film de aventuras sociaes: CASAR E' BOM, comedia dramatica em 6 grandiosas partes. — CHIQUINHO LEVA UM SUSTO, comedia em 2 partes. — Sabbado: VINDICTA DO CÉGO.

LADRÃO QUE ROUBA LADRÃO...

Novas proezas do conhecido malandro "Matto Groso"

Ladrão que rouba ladrão... tem cem annos de perdão. Logo, "Matto Grosso", o conhecido e terrivel malandro está perdoado... E' que elle atacou o seu "collega" Joaquim Silva, que tem o vulgo de "Bate-Bate". Antes, elle havia extorquido dinheiro a um negociante.

O facto occorreu na primeira noite deste mez. Entrando no botequim n. 115 da rua Barão da Gamboa, "Matto Grosso", dando-se a conhecer, exigiu cinco mil réis ao dono do estabelecimento. Este não o attendeu, e o larapio, sacando de uma pistola, fez varias disparos, sem que apparecesse a policia local.

Feito isso "Matto Grosso" saiu. Na rua encontrou-se com o seu "collega" conhecido pelo vulgo de "Bate-Bate".

— Você não é o "Bate-Bate?" — interpellou elle o collega.

— Então você não me conhece, "Matto Grosso"?

— Deixa de historia, moleque... Você está em "canna!"

— Ora, deixa de historias você, "collega"...

— Pois se você quer ir embora, passa cinco mil réis.

— Você está doido?!

— Ah! é assim?!...

E acto continuo, "Matto Grosso", puxando da mesma pistola, cinco vezes alvejou o collega, que ficou ferido na mão esquerda.

"Bate-Bate" atracou-se com o "collega" aggressor, lutando os dois, até que "Matto Grosso", com medo de que a policia apparecesse mesmo, tratou de fugir, dirigindo-se o ferido ao Posto Central de Assistencia, onde recebeu curativos.

"Matto Grosso", porém, ficou sujo de sangue, e indo passar pela zona do baixo meretricio, encontrou-se com o investigador Silvino, que o chamou ás falas.

— Que sangue é esse, "Matto Grosso"?

— Isso não é nada, "seu" investigador...

— Vamos: diga de que é esse sangue.

— Não tem importancia... E' que eu me metti num barulho e fui "salpicado"...

— Então, você fica em "canna" para explicar melhor.

Levado "Matto Grosso" para a 4ª delegacia auxiliar, ahi foram apurados os factos que registamos acima.

A policia do 8º districto, em cuja jurisdição se passaram aquelles factos, ignora-os por completo...

SOLDADO AGGRESSOR

O operario Simeão Francisco da Silva, brasileiro, de cor parda, solteiro e residente á ladeira do Leme n. 182, queixou-se, hontem, á policia do 10º districto de que fôra aggredido a bofetadas por um soldado do exercito, cujo nome ignora, na rua Barata Ribeiro.

Foi registrada a queixa.

QUEM METTEU O SABRE NO CLARINDO?

— Vim pedir curativos — disse o homem ao entrar, hontem, no Posto Central.

— Que lhe succedeu?

— Fui aggredido a sabre, na rua Julio do Carmo.

Não deu elle outras explicações, verificando o medico que a victima apresentava ferimentos no braço e punho esquerdos.

Chama-se a victima Clarindo Soares dos Santos, é brasileiro, de cor branca, operario, tem 35 annos de edade e reside no Plano Inclinado n. 16, para onde, em seguida, se retirou.

Quem o teria ferido?

Para cobrança executiva da divida

Pelo director da Receita Publica foram transmittidas ao 3º procurador da Republica, para a respectiva cobrança executiva 255 certidões de divida de industrias e profissões de 1923, da serie E, na importancia de 55:655$431, inclusive multa de mora.

Loteria de Minas

AMANHÃ

200:000$000

por 50$

Jogam só 13 milhares!

80 o|o em premios

COM QUEM ESTARÁ A VERDADE?

Grave accusação a um soldado

Apresentando os vendedores ambulantes de cigarros, Manoel de Freitas e Roque de Almeida, residentes respectivamente, em Merity e á rua Cupertino n. 84, ao commissario do 15º districto, o soldado n. 50, da 2ª companhia, do 4º batalhão da Policia Militar, disse que os havia prendido por tel-os encontrado vendendo a sua mercadoria no viaducto da Central, na Praia Formosa, sem a devida licença.

Interrogando, entretanto, os presos, o commissario ouviu destes a séria accusação de que o policial os prendera e espancára, por se terem recusado a dar-lhe 50$000 que o mesmo lhe exigira.

Confirmando a accusação, os presos mostraram varias echimoses nos braços e cabeças, produzidas pelas pancadas que o soldado lhes vibrára com o sabre. Sem saber com qual das partes estava a verdade, o commissario Oscar Cunha, resolveu abrir inquerito a respeito, mandando submetter os cigarreiros a corpo de delicto.

Querem tambem a gratificação da Lyra

O ministro da Fazenda receberá no proximo sabbado, ás 3 horas da tarde, em audiencia especial, uma commissão de agentes fiscaes do imposto de consumo desta capital, encarregados de defender os interesses da classe relativamente á incorporação da tabella Lyra.

Loteria da Capital Federal

Mais uma sorte grande desta acreditada loteria foi hontem vendida pelo ao Mundo Loterico, á rua Ouvidor 139, que hontem mesmo pagou varios bilhetes da dezena .... 75.381 a 75.390, que se acham expostos no seu balcão, faltando apparecer o gordo, que é o numero 75.385, premiado ali com 52:500$ — cujos possuidores devem hoje ir ali receber e habilitarem-se para os 210 contos para depois de amanhã, que é na certa. Não ha brancos e paga-se o mesmo dinheiro em finaes até o 5º premio. Leiam seu annuncio noutra pagina. (7322)

O tabellião Fleury, de Uberaba, está em fóco...

Uberaba, 3 (Do Correspondente) — Foi conduzido á policia o tabellião Leopoldo Fleury, filho do coronel Americo Fleury, nomeado para aquelle elevado cargo nos ultimos tempos do governo Mello Vianna.

Essa nomeação foi feita em flagrante transgressão da lei de organização judiciaria do Estado.

Por estar fazendo arruaças e dando tiros em uma casa de tolerancia, situada na praça Santa Barbara, o dr. João Romeiro, delegado auxiliar fez uma tremenda e energica admoestação ao referido funccionario da justiça perturbador do socego publico.

São desse quilate alguns dos funccionarios nomeados pelo governo passado.

Consta que o juiz municipal, dr. José de Souza Petrino, foi pessoalmente intervir perante o delegado auxiliar para que desistisse da merecida corrigenda.

De outra feita, aquelle tabellião varou portas e paredes da casa do commerciante Angelo Galot situada na rua principal, sem que o delegado de então tomasse qualquer providencia, apezar das balas ainda continuar gravadas em seus alvos, como a constituir um auto de corpo de delicto.

Mais uma da lei de imprensa

Uberaba 3 (Do Correspondente) — O deputado João Henrique, em virtude da notificação judicial, embora tardiamente, devolveu hoje ao dr. Boulanger Pucci a importancia da multa e custas do processo da lei de imprensa.

O referido processo foi julgado nullo, iniquo e inepto pelo Supremo Tribunal.

Vae mudar de regimento

Em virtude de proposta, será transferido do 3º grupo de artilharia a cavallo, em Bagé, para o 9º regimento de artilharia montada em Curityba, o 2º tenente contador em commissão, Lauro Guimarães Pinheiro.

Resoluções do Tribunal de Contas

Em sessão de hontem, o Tribunal de Contas resolveu o seguinte:

Ordenar o registro do credito especial de 178:948$853, aberto no Ministerio da Viação, para indemnização á Companhia de Navegação Fluvial a vapor Itajahy-Blumenau, em virtude de requisição de seu material no anno de 1919; recusar registro ao contrato firmado pela Fazenda Nacional com Ernesto Klinger Sobrinho, proprietario da Empresa de Electricidade da cidade de Tibagy, para arrecadação do imposto de energia electrica, por ter sido publicado fóra do prazo legal.

O A A

HOMEM MULHER CRIANÇA

TODOS DEVEM DEFENDER OS SEUS PULMOES, FAZENDO USO DO

AGRIODOL

CREOSOTADO

(6994)

O que julgou, hontem, a 3ª Camara da Côrte de Appellação

Sob a presidencia do desembargador Machado Guimarães, reuniu-se, hontem, a 3ª Camara da Côrte de Appellação, julgando os seguintes feitos:

Appellações criminaes

N. 7.812 — Recurso de *sursis*. — Relator, o desembargador Angra de Oliveira; appellante, Pergentino Joaquim Alves; appellada, a Justiça. — Converteu-se o julgamento em diligencia, unanimemente.

N. 8.302 — Relator, o desembargador Angra de Oliveira; appellante, Antonio Gonçalves de Moraes; appellada, a Justiça. — Negou-se provimento, com suspensão da execução da pena, pelo prazo de seis mezes, unanimemente.

N. 8.334 — Relator, o desembargador Angra de Oliveira; 1º appellante, Paulo Emilio Larivoir Figueira; 2º appellante, Manoel Frias; appellada, a Justiça. — Negou-se provimento a ambas as appellações, com suspensão da execução da pena, pelo prazo de um anno, pagas as custas, dentro de seis mezes, unanimemente.

N. 8.340 — Relator, o desembargador Sampaio Vianna; appellante, Joaquim Gastão; appellada, a Justiça. — Suspenso o julgamento, afim de se providenciar sobre o prejulgado que se decidio suscitar.

N. 8.334 — Relator, o desembargador Sampaio Vianna; appellante, Moacyr de Oliveira Bueno (menor); appellada, a Justiça. — Negou-se provimento, unanimemente. Em defesa, em virtude de recusação do menor, e pela Justiça, o procurador geral.

N. 8.350 — Relator, o desembargador Francelino Guimarães; appellante, [illegible]; appellada, a Justiça. — Negou-se provimento, com suspensão da execução da pena pelo prazo de um anno, pagas as custas dentro de seis mezes, unanimemente.

N. 8.371 — Relator, o desembargador Francelino Guimarães; appellante, Trotto Michelli; appellada, a Justiça. — Negou-se provimento, com suspensão da execução da pena pelo prazo de um anno, pagas as custas dentro de seis mezes, unanimemente.

N. 8.377 — Relator, o desembargador Sampaio Vianna; 1º appellante, o Ministerio Publico; 2º appellante, Rufino Gomes de Almeida; appellada, a Justiça. — Deu-se provimento á appellação do 2º appellante, para reduzir a condemnação do gráo maximo para o medio, com suspensão da pena, ficando assim prejudicada a appellação do 1º appellante, unanimemente.

N. 8.379 — Relator, o desembargador Angra de Oliveira; appellante, Francisco Guimarães; appellada, a Justiça. — Negou-se provimento, com suspensão da execução da pena pelo prazo de um anno, pagas as custas dentro de seis mezes, unanimemente.

N. 3.388 — Relator, o desembargador Francelino Guimarães; appellante, Francisco Nunes da Silva; appellada, a Justiça. — Negou-se provimento, unanimemente.

Passagem de autos em mesa

Appellação criminal

N. 8.404.

Accordãos publicados

Appellações crimes

Ns. 7.916, 7.968, 8.229 e 8.296.

AS CONFERENCIAS NO CENTRO PAULISTA

Realisou-se hontem, á tarde, a 1ª conferencia da serie organisada pelo Centro Paulista.

O Marechal Rocha Lima, vice-presidente do Centro, abrindo os trabalhos convidou o sr. José Luis Pereira de Souza, para presidir a sessão. Este, assumindo a presidencia, convidou os srs. representantes do Almirante Penido, dr. Ataliba Florence, dr. Azevedo Marques e dr. Antonio Penido, para fazerem parte da meza.

Em seguida, foi conduzido ao salão por uma commissão de socios o conferencista dr. Dagoberto Salles, deputado estadual que iniciou a sua palestra sobre o thema "S. Paulo na regencia Feijó. O 2º Imperio".

O orador desenvolveu largamente a sua these, sendo applaudidissimo ao terminar.

No saguão, tocou uma banda de Policia Militar.

— Falará na proxima conferencia o dr. Victor Marck, nome assás conhecido que dissertará sobre o thema: As iniciativas em S. Paulo. A sua cultura. A sua hygiene. A sua policia. As suas estradas de rodagem. As suas vias-ferreas. O seu porto. A sua lavoura e a sua imigração.

Como das anteriores essa conferencia será publica, devendo ter inicio ás 5 horas da tarde.

O telegramma levou doze dias de Sergipe ao Rio

De Aracajú, foi transmittido a 20 do mez findo, ás 9.30 da manhã, um telegramma para a sra. Estephania Moura, á rua Marechal Floriano n. 167, nesta capital.

Apezar de ter a nota de official esse despacho só chegou ás mãos da destinataria a 1 do corrente.

Em doze dias, talvez, um kagado andasse percurso maior...

QUE MONSTRO!

O juiz da 8ª vara criminal condemnou Manoel Martins Nogueira Filho, accusado de ter desviado uma creança de quatro annos.

O "Batoque" foi denunciado

O promotor em exercicio na 7ª vara criminal offereceu, hontem, denuncia contra João Antonio da Silva, vulgo "Batoque", accusado de em 16 de outubro do corrente anno ter morto a pedradas e cacetadas, Joaquim Coelho de Amorim. Este crime, que foi bastante divulgado pela imprensa foi praticado para roubar.

A denuncia foi recebida pelo referido juiz.

Caiu do bonde e feriu-se na cabeça

Ao saltar de um bonde em movimento, hontem ao escurecer, no Largo da Segunda-feira, desequilibrou-se e caiu, ferindo-se na cabeça, Antonio Vital de Castro, residente á rua José Hygino n. 284.

O facto foi levado ao conhecimento do commissario Waldemar do 15º districto, que apurou a sua actualidade, pelo guarda civil n. 902. Vital foi soccorrido pela Assistencia.

E' inexistente o contrato

O juiz da 4ª vara civel, por sentença de hontem, declarou inexistente a relação contratual de fiança constante da escriptura feita entre Otto Salles por uma parte e Antonio de Almeida Pinho e Maria Bonchristiano por outra. A sentença considera inexistente quanto á segunda ré, visto não terem preparado no contrato as testemunhas da lei.

Quando se preparavam para um "trabalhinho"

Encostados aos humbraes da porta da casa de n. 151, da rua Marquez de Sapucahy, encobrindo-se nas sombras da noite, os dois meliantes, aguardavam, naturalmente, o momento azado para "entrar em acção" isto é, para levar a effeito o assalto áquella ou a outra qualquer casa de antemão escolhida.

Passando, porém, pelo local, o investigador Silvino os viu e reconhecendo-os, pois que se tratava dos conhecedissimos rapinantes Francisco Martins e Oscar Frederico de Mendonça, o "Urubú", prendeu-os e os levou para a delegacia do 14º districto, onde o commissario de serviço os pôz á sombra.

O formidavel film, em que se enaltece a bondade, que fala á alma e toca o coração

Que farias com um milhão?

A heroina mais humana e mais sentimental que a grande, a gloriosa

MARY CARR

já encarnou, ao lado de varias notabilidades, entre as quaes

Kenneth Harlan e Priscilla Bonner

10 partes de continuas, fortes ou suaves sensações

Uma victoria ruidosa da

Diamond Programma

2ª FEIRA — PROXIMA — 2ª FEIRA

NO

Cinema CAPITOLIO

E, ao mesmo tempo que lança esse super-film prodigioso, DIAMOND-PROGRAMMA abre um concurso, subordinado ao titulo

Que farias com um milhão?

As respostas, que não devem exceder de cem palavras, serão submettidas a julgamento e os autores das escolhidas como melhores receberão:

1º PREMIO — Um annel com brilhante, offerta da secção de joias da casa LEON ABRAN.

2º PREMIO — Uma entrada permanente no CINEMA CAPITOLIO, da Empreza Paramount.

3º PREMIO — Uma assignatura annual da revista CINEARTE.

As respostas deverão ser dirigidas, nomes e residencias claramente indicados, á DIAMOND-PROGRAMMA (Republica do Perú, 121 - 1º). Todas as respostas deverão ser acompanhadas do talão especial, que a bilheteria do CAPITOLIO entregará, ao mesmo tempo que vender cada bilhete.

Adulterou os contratos e foi denunciado

O juiz da 2ª vara criminal recebeu a denuncia que lhe foi offerecida contra José Dias Alves de Oliveira, accusado de ter adulterado documentos referentes a um contrato de construcções.

Uma visita que é uma necessidade

Uberaba, 3 (Do Correspondente) — E' urgente que o presidente Antonio Carlos volva as suas vistas para certas autoridades, fazendo vir a Uberaba o procurador geral afim de proceder em pessoa uma devassa no cartorio criminal, apurando quaes os responsaveis por certos processos que não têm andamento.

Vendeu o piano alheio e foi condemnado

O juiz da 4ª vara criminal, por sentença de hontem, condemnou Hans Wuller a pena de seis mezes de prisão e multa de 5 %, pela accusação de ter alugado um piano, que depois vendeu pela quantia de 5:000$000.

Vae ser submettido á inspecção de saude

O director do Thesouro solicitou providencias ao do Departamento Nacional de Saude Publica no sentido de ser submettido a inspecção de saude, o agente fiscal do imposto de consumo na capital do Estado do Rio, Oscar Barbosa Moretzson que requereu seis mezes de licença com vencimentos integraes.

Creditos concedidos pela Despesa Publica

A Directoria da Despesa Publica concedeu os creditos de: 9:000$ á thesouraria da Directoria Geral dos Correios, para despesas da subconsignação 15, transporte ou carreto de material nas empresas particulares da verba 2ª do art. 14 da lei da despesa, e 5:618$000 á Delegacia Fiscal no Paraná, para despesas da Administração dos Correios do mesmo Estado, e réis 1:500$ á Delegacia Fiscal na Parahyba, para despesas da Inspectoria Agricola do 7º districto.

Os que vão ser julgados pelo Tribunal do Jury

Já se acham promptos os processos referentes aos réos que vão ser julgados no presente mez e que são os seguintes:

Rosalino Rodrigues da Silva, João da Rocha Lourenço; Carlota Nunes d'Avila, Jorge da Silva Coé, José da Silva Coé, Carlos Barbosa, Jasy Lopes, José Freire Fontinha, Joaquim da Silva Vega, José Saturnino Neves e Benedicto Octavio de Bulhões.

Denuncia ao juiz da 7ª vara criminal

Emygdio Pateacco foi denunciado, hontem, ao juiz da 7ª vara criminal como incurso no art. 297 do Codigo Penal.

Absolvido por falta de provas

O juiz da 8ª vara criminal, por falta de provas absolveu Norberto Cheaper, que era accusado de ter desviado uma menor.

Multa por infracção do imposto do consumo

O ministro da Fazenda, tendo presente o recurso ex-officio do collector federal em Parahyba do Sul do acto que julgou improcedente o auto lavrado contra Antonio Teixeira de Abreu e José da Mota por infracção do regulamento do imposto de consumo resolveu tomar conhecimento do alludido recurso para, nos termos do parecer, impor a multa de réis 200$000 a Antonio Teixeira de Abreu, e confirmar a decisão recorrida na parte referente ao fabricante José da Motta Vager.

Cine Theatro Central

Empresa Pinfildi

2ª Feira 22

A FOX FILM apresenta

Alma Rubens e Edmond Lowe

no super film

SIBERIA

que é considerado como a melhor das suas producções deste anno

BREVE

AS MARAVILHOSAS Elena Antunes, Alicia Bard Aymond

Bellezas, Charleston Gargantas de rouxinol

Breve, com o vapor Sierra Morena

Reys Sabater bailarina internacional

Marinita Sabater

Fina cançonetista

Breve

Santersol contorcionista e acrobata

Cristoffersen

O homem do lapis

Theatro Municipal

HOJE

A'S 21 HORAS

UNICO CONCERTO DA PIANISTA

MARIA ANTONIA

PROGRAMMA

I

Chacone — BACH-BUSONI; Sonate em Sol Maior—MOZART

II

Berceuse; Etudes Op. 25, Ns. 6 e 9; Ballade n. 1 —CHOPIN

III

Le Petit âne blanc — J. IBERT; Dansa Africana N. 1—VILLA LOBOS; No Ferreiro—BARROSO NETTO; Il neige—H. OSWALD; Phalenes — I. PHILIPP; Rhapsodie N. 2—LISTZ (Cadence Arthur Napoleão).

PIANO ERARD

Casa Arthur Napoleão

Bilhetes na bilheteria do theatro (B 1283)

COPACABANA CASINO-THEATRO

Todos os dias um film novo

HOJE — QUINTA-FEIRA — HOJE

NA TÉLA, A'S 21 1|2 HORAS

SETE PECCADORES

7 partes — MATARAZZO

Poltronas, 2$000 — Camarotes, 10$000.

Diner e Souper dansants todas as noites. — Aos sabbados só é permittida a entrada no restaurante de smoking ou casaca e ás pessoas que tiverem mesas reservadas.

Aos domingos e feriados haverá "matinée" ás 3 horas da tarde e aperitif-dansant das 17 ás 19 horas.

THEATRO CASINO Ra - Ta - Plan!

SO' ATE' DOMINGO — ELLAS... — Sessões as 8 e 10 hs.

Bilhetes no Lyrico até ás 6 horas e no Casino a qualquer hora

Terça-feira, 9 — a nova revista MISSANGAS

ELECTRO-BALL

RUA VISCONDE RIO BRANCO — 51

EMPREZA BRASILEIRA DE DIVERSÕES

HOJE E TODOS OS DIAS

Sensacionaes torneios em 5, 6 e 20 pontos, entre os electro-ballers de 1ª, 2ª e 3ª

A funcção terá inicio ás 2 horas da tarde, com disputadisimos torneios de electro-ballers simples e duplos.

Aos sabbados e domingos sensacionaes torneios em 20 pontos

Attrahente e interessante sport

Sessões cinematographicas com os films dos melhores fabricantes — POPULAR CENTRO DE DIVERSÕES — BARBEIRO — BAR

51, Rua Visconde Rio Branco, 51

(B 1311)

Cine Boulevard

Tel. Villa 124

HOJE — Programma — HOJE

Serrador

UM GRANDE AMOR, 7 actos, por Viola Dana — O NOVO MANDAMENTO, 7 actos por Ben Lyon

Sabbado: O CORREIO A CAVALLO, 10 actos, por Ricardo Cortez e Betty Compson

(B 707)

Theatro Republica

Companhia Portugueza de Revistas

Em vista do collossal successo alcançado pela revista

DE CAPOTE E LENÇO

A empreza resolveu fazer exhibir esse espectaculo até

DOMINGO 7 DOMINGO

4 unicos dias 4

com a celebre revista

De Capote e Lenço

CINE-THEATRO MODELO - Rua 24 de Maio n. 287-9 Est. do Riachuelo

HOJE - O maior assombro cinematographico - HOJE

Rudolph Valentino no seu ultimo, mais bello e mais emocionante de seus films em 7 longos actos

O FILHO DO SHEIK

Uma linda comedia em 2 actos— FOX JORNAL 1 acto

Amanhã, Sabbado e Domingo — O FILHO DO SHEIK

Theatro Municipal

SOCIEDADE DE CONCERTOS SYMPHONICOS

SABBADO, 6, A'S 4 HORAS

GRANDE CONCERTO

R. WAGNER — H. PURCELL — ASSIS REPUBLICANO e J. BRAHMS — Concerto para violino, em ré-maior com acompanhamento de orchestra, pelo professor OSCAR BORGERTH, 1º Premio do Instituto Nacional de Musica. (B 1360)

QUEBRADURA

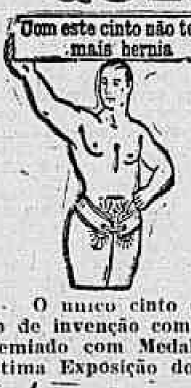

PARA HOMENS, SENHORAS E CREANÇAS

OS PERIGOS do ESTRANGULAMENTO da HERNIA

O cinto Electro-Orthopedico, do Prof. Lazzarini é um maravilhoso apparelho feito sob medida, sem nenhuma mola de ferro, completamente de tecido ELASTICO, leve, invisivel e, sua permittindo aos enfermos montar a cavallo, fazer qualquer trabalho ou fadiga, contendo a mais volumosa quebradura, a qual fica fixada em pouco tempo.

O unico cinto de tecido Elastico que obteve Privilegio de invenção com patente n. 15199 e tambem o unico premiado com Medalha de Ouro e Diploma de Honra na Ultima Exposição do Centenario do Brasil.

AVENIDA GOMES FREIRE, 101

SOBRADO — RIO DE JANEIRO

Aberto das 10 da manhã ás 5 da tarde

Visitas gratis

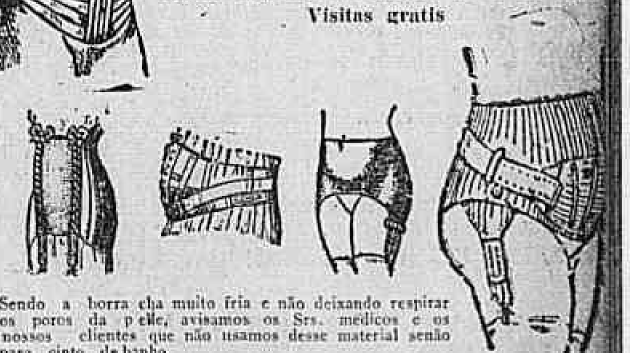

Sendo a borracha muito fria e não deixando respirar os poros da pelle, avisamos os Srs. medicos e os nossos clientes que não usamos desse material senão para cinto de banho.

Cinta de ventre cahido para senhora.

PARA AS EXMAS. SENHORAS

MOÇA COMPETENTE PARA EXPERIMENTAR QUALQUER CINTO

Cintas Post-Operação de Laparatomia, Appendicite, cintas para ventre cahida, rins moveis, cinto umbelical, ventre cahido, etc... Cintos electricos para dores rheumaticas, anemia, debilidade nervosa e neurasthenia.

(B 1324)

CINEMA PARIS

Praça Tiradentes 42. Telph. C. 131

HOJE

Um programma primoroso

A Dançarina DE PARIS

First National para o Programma Matarazzo por DOROTHY MACKAIL e CONWAY TEARLE

Os que dançam

Luxuoso trabalho para o Programma Matarazzo pela excelsa BLANCHE SWEET

CINE MEYER

HOJE

Eia, pois, é chegado o dia da sensação, na capital dos suburbios, para os admiradores do genial artista

Rodolpho Valentino

no seu adoravel trabalho

O Filho do Sheik

Casamento e Contratempo

Comedia em 2 partes

O Mundo em Fóco

1 parte

AVISO: — As gentis senhoritas e exmas. senhoras terão direito a um coupon numerado para o sorteio do quadro, pintura a oleo do retrato do inesquecivel RODOLPHO VALENTINO

(B 1272)

THEATRO CARLOS GOMES

SOL NASCENTE

HOJE — As 7 3|4 e 9 3|4, a deslumbrante revista — HOJE

de Carlos Bettencourt, Cardoso de Menezes e Victor Pujól, com musica de Sá Pereira, pela grande Companhia MARGARIDA MAX.

(B. 721)

Cinema Atlantico

Rua de Copacabana — 580

HOJE — MATINE'E, ás 2 horas RAYMOND GRIFFITH — ALMA RUBENS e LEVES STONE no film

Amor a Credito

em 8 partes do Programma Serrador

O PIRATA DO AMOR

em 6 partes de Carmel Myers

Um romance emocionante

Comedia em 2 partes

(B 1363)

IDEAL

Em sessões especiaes ao meio dia e ás 11 horas da noite

Um film proprio para a mocidade de hoje

Preço 3$000

VICIO E BELLEZA

E' prohibida a entrada de senhoritas e creanças

NOTA — As senhoras acompanhadas poderão assistir este film.

Preço..... 3$000

Lavoura e Criação

Notas destinadas á divulgação de assumptos de utilidade pratica para os agricultores e criadores

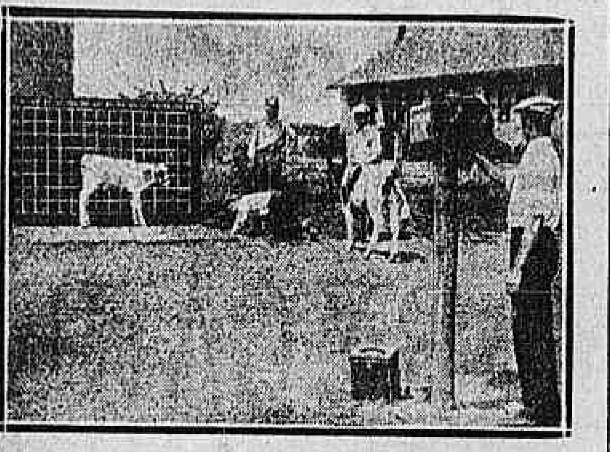

Para obter dados exactos sobre o desenvolvimento do gado, a fazenda experimental de criação, do Ministerio da Agricultura dos Estados Unidos, em Beltsville, usa uma camara photographica e uma tela dividida em quadrados. O animal é collocado numa plataforma em frente da tela, e photographado com uma camara, sempre collocada na mesma distancia. As photographias, tiradas em certos intervallos desde o nascimento do animal, mostram o grão de desenvolvimento em proporção com o numero dos quadrados cobertos pelo seu corpo.

CALENDARIO AGRICOLA PARA O MEZ DE NOVEMBRO

Climatologia

As lavras do sólo

As semeaduras

Os cuidados culturaes

A ESCOLHA DE REPRODUCTORES BOVINOS

Escolha dos touros

Integridade dos orgãos

A saude

A idade

A raça

O temperamento e o vigor

A conformação, desenvolvimento e peso

MANTENHA AS SUAS PLANTAÇÕES LIVRES DAS FORMIGAS, USANDO O FORMICIDA CONCENTRADO EM PO'

«MORTE ÁS FORMIGAS»

Marca registrada

Rapido, energico, seguro e efficaz
Applica-se sem machinismos e sem fogo.
Fica a $060 cada litro!
(1 lata pelo Correio, 6$000)
Fabricantes: DR. OLESEN & Co.
Rua São Pedro, 115 — Rio.
A' venda em todos os Estados, nas casas de utensilios para a lavoura e de ferragens. (11004)

ACADEMIAS & ESCOLAS

O conde de Affonso Celso e os estudantes

Reunem-se hoje, á 1 hora da tarde, na Faculdade de Direito, os alumnos de todas as Faculdades e Escolas, com o fim de deliberar a homenagem que deverá ser prestada ao conde de Affonso Celso, ex-reitor da Universidade.

3º Congresso Brasileiro de Hygiene

Curso do prof. José Oiticica

Cooperação da Familia

Gremio Academico Sylvio Romero

Academia Nacional de Medicina

Collação de grão

Homenagem ao conde de Affonso Celso

Escola Nacional de Bellas Artes

UM MENOR CAIU DO TREM

Mobiliarios - Tapeçarias - Decorações

Grande Exposição de Tapetes de Arraiolos (Fabrico Manual)

Tecidos
Cortinas
Cretones
Stors
Etamines
Tapetes
Mandrás
Etc.

CASA NUÑES

Moveis de Junco
Grande variedade
Passadeiras,
Capachos,
Etc.

Premiada "Hors Concours" — na Exp. Internacional — 1922.

65 - CARIOCA - 67 — Rio

Telas & Palcos

CONCURSO DE BELLEZA

Senhorita Anna Vitullo, a mais votada do Cinema America, no Concurso de Belleza do Circuito Nacional dos Exhibidores.

Télas

PROGRAMMAS DO DIA

CAPITOLIO — Entre as producções cinematographicas que tiveram a sua estréa esta semana, ganhou por certo a palma a emocionante obra da Paramount, apresentada pelo Capitolio "Justiça dos Homens, Justiça de Mãe!", é de facto uma obra de moldes já hoje um pouco raros, mas a affluencia do publico, que ella tem provocado, só tem uma explicação: a de que está o publico finalmente farto de argumentos pueris, que vivem mais pelo effeito do que pelo sentimento, e prefere voltar aos films em que se apresentam os lances da vida na sua verdadeira luz, deduzindo-se delles os ensinamentos que elle encerram. O argumento de "Justiça dos Homens, Justiça de Mãe!", é por certo emocionante e delle se infere uma lição que calará no espirito dos homens que pensam.

São principaes interpretes do film — e está nisso um dos seus grandes motivos de interesse — Jack Holt, Ernest Torrence, Esther Ralston e Louise Dresser.

A' citação destes nomes nada se faz necessario accrescentar.

Completam o programma "O Mundo em Foco" n. 116, para a resenha dos grandes acontecimentos do mundo, e o "Velho Caçador", interessante desenho animado da Paramount.

—x—

CENTRAL — Inicia-se hoje a exhibição de um film do Diamond-Programma, tendo como interprete o arrojado e destemido artista Fred Thomson, em suas habituaes proezas, sempre acompanhado do seu já famoso cavallo Silver King. "A Toca do Touro", é esta a denominação do film, tem enredo movimentado, e dá ensejo para Fred Thomson, mais uma vez revelar as suas altas qualidades de artista e de genuino cow-boy, valente e cavalheiresco. No palco estrearão hoje dois bons numeros: uma grande attracção ...

"O Monstro", da Metro Goldwyn, com Lon Chaney, no protagonista, secundado por Gertrude Olmstead, Johnny Arthur e Halam Cooly.

—x—

ODEON — Ahi está uma coisa que não é muito commum — uma moça que se casa apenas para conhecer o gosto... do divorcio! Está claro que se trata de uma leviana, filha de um millionario, pois que sómente uma filha de millionario poderia commetter essa leviandade, que custou ao pae dois milhões de francos. De francos, porque a linda americana zarpou-se para Paris, para esse film, aliás deixando na America um rapaz que gostava della. E, divorciada, o Destino de novo a poz em frente do namorado de outr'ora, ao mesmo tempo que de um outro millionario que a cobiçava. Foi uma luta entre os dois, mas tambem foi uma luta no intimo della, ora pendendo para um, ora para outro, até em dado momento "Um Grito d'Alma", fez acordar o seu coração.

"Um Grito d'Alma", por isso mesmo, é um romance adoravel, feito pela First National — garantia de um completo successo, o successo que está alcançando no Odeon, desde a segunda-feira passada. O programma Serrador apresenta, com esse film, o trabalho de quatro bons artistas — Blanche Sweet, Jack Mulhall, Hobart Bosworth e Mirthle Stedman.

No mesmo programma está apresentando no palco a comedia de Gastão Tojeiro — "Faze o que eu digo" — com Arthur de Oliveira, Teixeira Pinto e Amelia de Oliveira.

—x—

PARISIENSE — Cada dia que passa torna-se maior, o formidavel triumpho que a excelsa Norma Talmadge, ao lado de Jack Mulhall, o mais elegante dos galãs, vêm obtendo com essa maravilha de belleza e encanto que é "Dentro da Lei": a sua moderna, linda e empolgante creação para a First National. Ha quatro dias que o querido Parisiense vem funccionando com a lotação sempre esgotada, sem poder attender a todos os que querem assistir, tal é a affluencia de admiradores da querida Norma. E nem podia deixar de ser assim ...

Nos bairros

Palcos

NOTAS & NOTICIAS

AVENIDA — "Casar é Bom", um film admiravel de espirito da Fox com Matt Moore; "Luzes de Nova York", bella pellicula com Steile Taylor, e ainda "Jornal da Fox", é's o programma attrahentissimo que hoje nos offerece o elegante Avenida, da rua Haddock Lobo. Amanhã realizar-se-á naquelle cinema chic, um soberbo festival.

VARIAS NOTAS

QUE FARIAS COM UM MILHÃO? — A Paramount, na proxima semana, apresentará no seu elegante cinema Capitolio um film do Diamond Programma.

O facto é muito significativo, pois é bem de ver que a Paramount não acceitaria, para constituir o programma de uma das suas casas, senão um film do mesmo quilate daquelles que os frequentadores daquelle cinema estão acostumados a ver.

Effectivamente — "Que Farias com um Milhão?", é um film que dispensa recommendações. Elle tira o seu thema de uma situação da vida de todos os dias e illustra-a, com a principal collaboração de Mary Carr, actriz de temperamento dramatico e que nos dá nesta obra uma creação egual, senão superior, á que nos deu em "Honrarás Tua Mãe!. O que nos parece entretanto, é que, pelo diverso ambiente em que a acção é passada, "Que Farias Com um Milhão?", nos permittirá apreciar facetas até aqui despercebidas do talento da grande actriz, e isso de per si já constitue um motivo de interesse para os conhecedores de cinema.

—x—

GANHANDO POR BAMBURRIO — Junte-se a um corpinho elegante um palminho de rosto tentador, allie-se a esse todo um condimento de vida, de nervos, de petulancia, de mallicia, de graça, e ter-se-á inconfundivelmente Bebe Daniels, uma das vedettas do cinema que em todo o mundo dispõem de maior numero de admiradores.

... levianas". Catalini e Yamada tomarão parte na sessão de 8 horas, e The Bonnes C", na sessão das dez horas da noite, entre outras attracções da South American Tour. Os petizes que quizerem boa collocação para ver o acto de variedades, na matinée especial de hoje, devem chegar ás duas horas, no theatro S. José, pois é commum esgotar-se desde cedo, a lotação, o que, aliás, não é de admirar, dada a excellencia do programma. Catalini dedica o seu surprehendente trabalho, que o fez prolongar a sua estadia em Buenos Aires por mais de tres mezes, aos "sportmen" desta capital. Ninguem deve perder a optima opportunidade que a matinée de hoje offerece: todas as sensacionaes attracções da South American Tour numa só sessão. O S. José é o mais confortavel dos "music-halls", com programmas de primeira ordem, sempre.

—:—

ANTONIO RAMOS TAMBEM ENTROU PARA O S. PEDRO — O elenco da Companhia Dramatica Popular acaba de ser enriquecido com o contrato, agora firmado, com o galã Antonio Ramos, que aqui apparecerá na segunda peça: "A forja", que está sendo ensaiada. Davina Fraga, outra bella acquisição do professor Eduardo Vieira, estreará ahi tambem, na terceira peça, original do nosso collega Armando Gonzaga: "O bohemio", que subirá com grande montagem. Está tambem resolvida a entrada da actriz Pepita de Abreu para o elenco do theatro S. Pedro.

—:—

LINA DEMOEL E SUA FESTA ARTISTICA NO REPUBLICA — Está marcado para 12 do corrente, no theatro Republica, o festival da sympathica actriz Lina Demoel, a brilhante estrella da companhia do theatro Maria Victoria, de Lisboa. Será nesta noite levada á scena, pela primeira vez, nesta época, a revista portugueza "O 31", do agrado da platéa carioca. Lina Demoel é das actrizes portuguezas, de revista, uma que conta o maior numero de sympathias da nossa culta platéa, isso pela maneira correcta porque sempre desempenha os seus papeis. O Republica deve estar "au grand complet", na noite de 12, nas duas sessões.

—:—

ESPECTACULOS ALEGRES DE GENERO LIVRE — Vem despertando grande interesse no publico, a noticia da reabertura do Palacio Theatro, para exploração dos espectaculos alegres de genero livre. O telephone daquelle popular theatro da rua do Passeio não cessa um instante, com pessoas a perguntarem quando são postos á venda os bilhetes para esses espectaculos. Isto demonstra bem a anciedade em que está o publico que gosta de divertir-se. A estréa da companhia de genero livre será a 10 do corrente com a celeberrima peça "As Pílulas de Hercules", peça do repertorio do theatro ...

GERMANIA

Prolongamento do caes do porto

A inauguração de suas obras

Uma commissão da Companhia Nacional de Construcções Civis e Hydraulicas e a Societé de Construction du Port de Bahia, contratantes das obras do prolongamento do porto do Rio de Janeiro, composta dos srs. drs. Oswaldo dos Santos, Jacintho e Domingos de Souza Leitão, convidou hontem o ministro da Fazenda a assistir á inauguração inicial das obras de prolongamento do caes do porto desta capital, a realizar-se amanhã, ás 11 1/2 horas da manhã.

Absolvido por falta de provas

O juiz da 4ª vara criminal absolveu, por falta de provas o "chauffeur" Rubens José dos Passos, accusado de atropelamento e morte, na pessoa de Severino José dos Santos.

SEM FIO

Installações de antennas entre visinhos

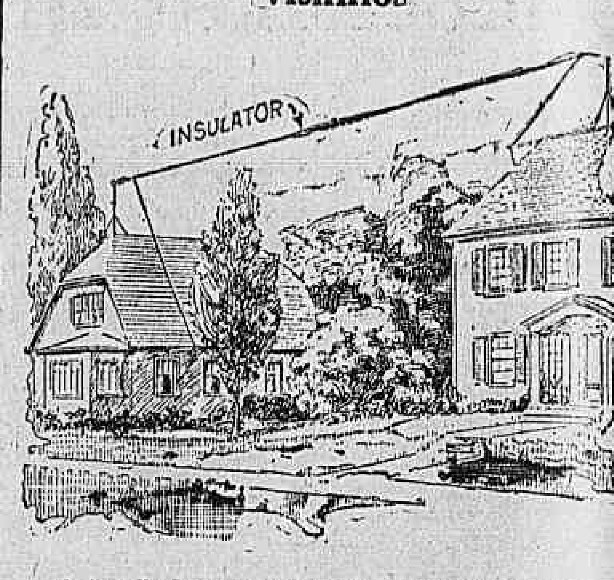

A installação aerea mostrada na gravura tem diversas vantagens, quando dois amadores de radio visinhos têm o mesmo problema a resolver. Em varias occasiões surgem difficuldades com a collocação da antenna, para obter os melhores resultados possiveis. Cada amador deseja montar a sua antenna na direcção que lhe garanta maior efficacia, e com um pouco de cooperação uma antenna de um fio póde ser installada, servindo duas casas visinhas, com a collocação de um isolador no meio.

AS IRRADIAÇÕES DE HOJE

Radio Club
(Onda de 320 metros).

A' 1 hora — Boletim commercial e noticioso.

De 1,30 ás 2 horas — Discos seleccionados.

Das 4 ás 5 horas — Discos seleccionados.

Ds 5 ás 5,30 — Boletim commercial e noticioso para o interior do paiz.

Das 7 ás 8,20 — Orchestra do Hotel Avenida, regida pelo maestro Enrique Sanches — Discos seleccionados — Notas de interesse geral.

Das 8,20 ás 8,40 — Pagina literaria pelo conego Alcidino Pereira.

Das 8,40 ás 8,55 — Boletim commercial e noticioso para o interior do paiz.

Das 8,55 ás 9,05 — Intervallo para recepção dos signaes horarios de SPY.

Das 9,0" em deante — Transmissão do studio, cujo o programma será annunciado durante ás irradiações da noite.

—:—

Por que não vos alistaes no quadro social da Radio Sociedade e do Radio Club do Brasil? Ellas carecem do vosso auxilio no afan louvavel de diffundir a radiocultura entre o povo brasileiro.

Radio Sociedade
(Onda 400 metros)

A's 12 horas — Hora certa.

A's 12 horas 1 minuto — Jornal Meio-Dia — Pagina infantil — Supplemento musical.

A's 5 horas — Musica pela orchestra da Sorvetaria Alvear, regida pelo maestro Manescul.

A's 5,45 — Hora certa.

A's 5,46 — Quarto de hora infantil.

A's 6 horas — Jornal da Tarde (Informações commerciaes para o interior do paiz).

A's 7 horas — Hora certa.

A's 7 horas 1 minuto — Discos.

A's 8,30 — Jornal da Noite.

A's 8,45 — Palestra por Gastão Penalva.

A's 9 horas — Hora certa.

A's 9 horas e 1 minuto — Irradiação do concerto da pianista Maria Antonia, que se realiza no Municipal.

—:—

A radiotelephonia, para seu amplo desenvolvimento, precisa de vossa cooperação. Inscrevei-vos no quadro social do Radio Club e da Radio Sociedade, o quanto antes.

UM AVISO DE INTERESSE

As sédes das duas grandes corporações de radio nesta capital, são as seguintes:

Radio Sociedade: Pavilhão da Tcheco Slovaquia, da antiga exposição do centenario á Avenida das Nações. Telephone: Central 2074.

Radio Club: Edificio do Lyceu de Artes e Officios, á rua Bethencourt Silva. Telephones: Central 239 e official.

Tanto uma como outra admittem socios mediante a mensalidade de cinco mil réis. Os pedidos de admissão podem ser feitos mesmo pelos telephones indicados.

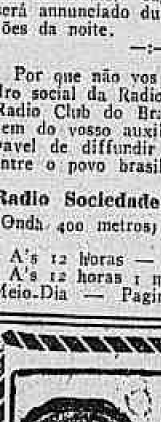

TRINOZ
— DE —
Ernesto Souza
Reconstituinte estomacal
TONICO DO SYSTEMA NERVOSO

applicado em casos chronicos que já levavam o doente ao desanimo, o TRINÓZ tem dado resultados sorprehendentes. Pessoas que tinham mesmo verdadeiro horror á comida, sentam-se hoje á mesa com satisfação.

(Ap. D. N. S. P. n. 325 1—10—917)

Com prazer a gente [come,
Tomar TRINÓZ é [ter fome.

(6826)

O Gremio Floriano Peixoto elegeu a sua nova administração

Em sua séde propria, á rua General Camara, effectuou o Gremio Nacional Beneficente Floriano Peixoto a assembléa geral ordinaria de que tratam os estatutos para a eleição da nova administração no biennio de 15 de novembro de 1926 a 15 de novembro de 1928.

Approvada a acta da assembléa anterior, após ligeira reclamação, foi levantada uma questão de ordem, relativa á inversão da ordem do dia, questão que foi resolvida contrariamente ao requerimento de inversão.

Lido o parecer da commissão de contas, elaborado sobre o relatorio e o balanço apresentados pela administração ...

A policia procura "um vulto negro do outro mundo"

A viuva Emerenciana vae a corpo de delicto

A viuva Emerenciana Maxima de Simas, de 55 annos de edade, portugueza e residente á rua Morro do Vintem n. 213, é fervorosa adepta do espiritismo.

Encontrada por seu sobrinho, cheia de contusões pelo corpo, a este contou que, na noite de domingo ultimo "um vulto negro que mais parecia do outro mundo" invadiu-lhe o aposento, atirando os moveis de um para outro lado, a torto e a direito, como um endemoninhado ...

O London Bank tem uma agencia em Juiz de Fóra

Fallecimento em São Paulo

Resistiu á prisão e foi denunciado

A preparatoria do Tribunal do Jury

Não ficou provada a má fé

FERIDO NO ROSTO

Correio Sportivo

Campeonato Brasileiro

A partida S. PauloxRio deve ser um espectaculo empolgante. O team carioca não soffrerá alterações. — Os paulistas — O juiz — O treno dos cariocas.

O match decisivo do Campeonato Brasileiro de Football, marcado para domingo proximo, entre paulistas e cariocas, está empolgando todos os centros sportivos do paiz. No Rio e em São Paulo, o assumpto de todas as rodas tem sido a realização desse match e o preparo dos teams que vão disputar a ultima partida do grande certamen.

O team do Rio, ao contrario do que tem sido publicado, em relação a Nonô, jogará completo, observando a mesma organização do dia em que venceu os paraenses. Os commentarios tecidos em torno de um incidente entre jogadores do scratch carioca, foram muito além da realidade dos factos. Felizmente para o bom nome dos jogadores cariocas e para os creditos da sua disciplina tradicional, não é verdade que uma simples questão pessoal esteja exercendo uma influencia tão nefasta que seja capaz de prejudicar os interesses da collectividade e do football no Rio. Observando e respeitando esses mesmos principios de disciplina, os representantes cariocas estão mais do que nunca dispostos á luta, para defender o honroso titulo ha dois annos deslocado de São Paulo. Folgamos em registrar esse facto altamente auspicioso.

OS PARAENSES EM S. PAULO

Informa uma folha paulista:

"Está assentado para domingo proximo, segundo combinações havidas nestes ultimos dias, a realização de um interessante encontro de association nesta capital, defrontando-se o conjunto B da Associação Paulista de Esportes Athleticos e o seleccionado do Pará, concorrente ao Campeonato Brasileiro de Football, que sustentou brilhante luta contra o quadro official carioca ainda trás-ante-hontem. Vae ser proporcionado, aliás, de accôrdo com seus desejos, aos paraenses, a opportunidade de medir-se novamente com os paulistas, que conseguiram, [illegible] campeões do norte, no anno passado, em São Paulo, alcançar triumpho que foi além da expectativa, impressionando geralmente pela elevadissima contagem de tentos registrada no final da prova, que de modo algum resumia, em verdade, o valor da turma derrotada.

Os filhos do grande Estado nortista, onde se cultiva com enthusiasmo diversos sports terrestres e especialmente o football, são [illegible] no desenvolvimento da technica desse sport, o que não succede, todavia, com as circumscripções vizinhas, mesmo as da zona nordeste, onde o association ainda está algo atrazado, carecendo de mais acurada orientação [illegible]. Os paraenses, no anno passado, perderam da selecção official de São Paulo apenas por seis pontos a zero, e, em provas [illegible] no Rio, comprovaram sempre suas optimas qualidades de footballers. Se perderam aqui [illegible] uma serie incalculavel de pontos alcançada pelos paulistas, pode-se attribuir esse facto a mera consequencia do acaso, a uma das demonstrações frisantes da illogicidade do football. Pelo menos, o quadro que representou São Paulo [illegible] com aquelle que, no Rio, venceu os campeões do norte apenas por 3x0.

Explica-se por ahi o motivo porque os paraenses aguardam ansiosos a contenda de domingo proximo, nesta capital, na qual terão ensejo de, por certo, mostrar [illegible] capacidade no manejar a esphera de couro. Será uma prova de desforra, [illegible] os defensores da Associação Paulista, afim de que [illegible] fracasso [illegible]

— A delegação do Pará deverá chegar a São Paulo no proximo sabbado, sendo hospedada pela Associação Paulista.

— O quadro da Associação Paulista para esse interessante torneio interestadual será, definitivamente, escalado por occasião da reunião da directoria da Apea, a realizar-se depois de amanhã.

— O encontro Pará-São Paulo será realizado no campo do Corinthians Paulista, na Ponte Grande, para onde serão transmittidas todas as peripecias do grande encontro final do IV Campeonato Brasileiro de Football, que se effectuará no mesmo dia, no Rio de Janeiro.

— O serviço telephonico será feito directamente do campo do Fluminense F. C., onde se defrontarão os seleccionados paulista e carioca, para o campo do Corinthians."

O TRENO DOS CARIOCAS, HONTEM, A' TARDE

O scratch carioca treinou, hontem, á tarde, no Fluminense, com um quadro do Vasco da Gama, pela ultima vez. Foi talvez o melhor dos treinos realizados até hoje. Pena é que [illegible] Nonô, o center-forward indispensavel á representação carioca e o back Helcio, tambem jogador imprescindivel ao "onze".

Substituto de Nonô foi o player Russinho, [illegible] Oswaldo [illegible] tricolor Lagarto. No logar de Helcio jogou José Luiz.

O tempo do exercicio durou 50 minutos, sem intervallo e arbitrado pelo sr. William do Fluminense.

O resultado verificado no final foi de dois pontos a um a favor do scratch, marcados o 1° por Russinho ao receber um passe de Moderato e o 2°, Oswaldo.

O goal vascaino foi marcado pelo jogador Tatu', com violento shoot, quasi ao final.

O scratch — Amado; Pennaforte, José Luiz; Nascimento, Floriano, Nesi (logo após saido de campo por contusão), Hermogenes; Paschoal, Lagarto, Russinho, Oswaldo, Moderato.

O team do Vasco — Nelson; Sá Pinto, Italia; Arthur, Bolão, Tinoco; Hespanhol, Torterolli, Gonçalves, Tatu', Dininho.

O JUIZ

Já temos noticiado que o juiz do grande encontro será o nosso collega Leite de Castro, o mesmo juiz de 1925, cujas decisões, sempre criteriosas, causaram satisfação aos proprios vencidos.

OS PAULISTAS

Os paulistas trenaram e um jornal de São Paulo, deu, a proposito, a seguinte noticia:

"*O exercicio do seleccionado, hontem* — Mão grado o tempo de hontem na capital, realizou-se mais um treno do nosso combinado que deverá, no proximo domingo, enfrentar no Rio, para decisão final do Campeonato Brasileiro de Football, a selecção carioca.

Seria injusto dizermos que todos os elementos não estiveram á altura do renome que gozam. Considerando-se o estado do campo com as ultimas chuvas, a actuação, em geral, foi boa. Tuffy, que no primeiro tempo defendeu a rêde do Syrio, teve occasião de fazer optimas defesas, ganhando os applausos da assistencia. Athié, o guardião do combinado, na primeira phase do jogo, teve actuação mediocre, desculpavel, porém, em vista do estado do campo. Feitiço, o jogador por excellencia, nada fez, sendo acompanhado por Apparicio, que apesar do esforço [illegible] pouco produziu. Na defesa, Bianco e Grané, que nos apresentaram a mesma maestria, calma e elegancia, em todas as tiradas que realiza. Da linha média Amilcar, o que mais produziu [illegible] distribuição de jogo. Serafini secundou Amilcar e Aguiar não teve muita opportunidade para desenvolver suas qualidades. Quanto a Rodrigues, substituto de Melle, [illegible] Heitor mostrou muita tenacidade, mas esteve algo infeliz durante a segunda phase. Petronilho, o autor dos quatro pontos, foi o que melhor se houve em campo, confirmando plenamente o conceito de que goza. Na segunda phase trocaram-se os guardiões, Athié, que jogou pelo Syrio, [illegible] Tuffy para o seleccionado.

Afinal, mais não se podia desejar do treno de hontem, e achamos que se não fora o pessimo estado do tempo, elle teria apresentado um aspecto bastante differente, isto é, para melhor.

Hontem uma coisa resaltou: todos se esforçaram e é o sufficiente.

Esse encontro terminou com a victoria do seleccionado por seis pontos a tres, que foi o quanto conseguiram os rapazes do Syrio."

AINDA OS 13 x 1

Uma folha de S. Salvador escreveu no dia seguinte ao do jogo S. Paulo x Bahia a seguinte noticia:

"Não queremos fazer commentarios. A vergonha foi tão grande que o desespero nos [illegible] ao silencio. Deveremos metter a nossa cara no lixo.

A figura que o nosso "scratch" fez no Rio foi a mais degradante possivel.

Sómente dos "fervorosos" admiradores de Pé de Ouro e de Lacerdinha e de outros jogadores incapazes...

[illegible] "Popó fosse, talvez a "lavagem" não fosse tão grande [illegible]

13 x 1 !!!

Em todo o caso Manteiga [illegible] a sua fórma, livrando-nos do formidavel "lisso".

E dahi já o que desejou a "Liga Bahiana"."

O 1° TEAM DO CORREIO DA MANHÃ F. C. VAE JOGAR EM VALENÇA

A directoria do Central F. C. da pittoresca cidade de Valença, no Estado do Rio, officiou ao Correio da Manhã F. C. convidando o 1° team do nosso club para um match amistoso no proximo dia 14 do corrente.

A directoria do nosso club, em sua ultima sessão, resolveu acceitar o amavel convite, escalando a seguinte embaixada, que deve partir pelo R 1, [illegible]

A representação do Correio da Manhã F. C. é a seguinte: presidente, Heraclyto da Silva Campos; membros: Luiz Vianna, Braulio Modesto, Albino Dias e Oscar de Barros.

Jogadores — Nunes; Sá Pinto, Esquerdinha; Herculano, Cyro, Polo; Bahiano, Francisco, Adherbal, Fernando, Pess.

OS PARAENSES

Não será realizado hoje o match que alguns jornaes annunciaram, entre o scratch paraense e o team B da Amea, em beneficio da A. C. D.

STADIUM DO FLAMENGO

O encerramento do concurso de ante-projectos a 15 de novembro proximo

Terminando no proximo dia 15 de novembro, improrogavelmente, o prazo do concurso aberto a 15 de agosto proximo passado, para a apresentação de ante-projectos do stadium a ser construido nos terrenos da lagôa Rodrigo de Freitas, a directoria do Club de Regatas do Flamengo julga opportuno chamar a attenção dos interessados para as seguintes determinações, que fazem parte do edital e das especificações detalhadas já divulgadas no inicio do certamen.

Condições do concurso

Os concorrentes deverão apresentar:

a) planta geral do stadium com todas as edificações e installações desportivas, na escala de 1.200;

b) planta e córtes verticaes de todas as partes de construcções, na escala de 1.100;

c) fachada principal, na escala de 1.100;

d) alçadas das outras frentes, na escala de 1.200;

e) uma perspectiva geral do stadium, aquarellada, tendo um dos vertices do terreno na linha de terra, e a linha do horizonte de 80 a 100 metros acima do nivel do sólo;

f) memorial descriptivo summario do ante-projecto.

Não serão admittidos outros desenhos além dos especificados, nem permittida a apresentação de variantes de um mesmo trabalho. O mesmo concorrente poderá, entretanto, apresentar separadamente mais de um ante-projecto.

Os trabalhos deverão ser collocados em envolucros sem emma ou marca distinctiva e acompanhados de envelopes, nas mesmas condições, contendo o nome e a residencia do concorrente. O encarregado da recepção [illegible] recibo que levará indicando o numero de ordem.

O jury, ao fazer a abertura dos envolucros [illegible] numero de ordem.

O concurso será encerrado, improrogavelmente, no dia 15 de novembro de 1926, ás 6 horas da tarde, na séde do Instituto Central de Architectos, á rua da Quitanda numero 21, 2° andar, Rio de Janeiro, não sendo absolutamente acceito qualquer trabalho ou addendo que chegar depois do dia e hora determinados.

E' fixada a importancia maxima de "cinco mil contos" para as obras do stadium, comprehendendo a totalidade das installações desportivas e para o publico, excluido unicamente o mobiliario. Dentro desse limite os concorrentes [illegible] technicos e architectonicos, o menor custo possivel.

"Materiaes principaes a serem empregados na construcção": Granito, tijolo, ferro, concreto ou cimento armado.

Será livre o estylo de architectura, suggerindo-se, entretanto, o emprego de linhas e motivos que bem caracterizem [illegible] edificação, destinada a ser theatro de prelios desportivos em que se adextra a [illegible] da juventude.

Os projectos apresentados serão preliminarmente examinados por uma commissão de tres technicos desportivos nomeados pelo club, a qual se limitará a decidir sobre se os mesmos satisfazem ou não ás exigencias technicas de caracter desportivo, podendo excluir do concurso os que não julgar satisfazer taes exigencias.

O concurso será superintendido pelo Instituto Central de Architectos, que nomeará o jury, constituido de [illegible] membros de reconhecida autoridade profissional.

O jury terá o direito de desclassificar os trabalhos que julgar deficientes, [illegible]

Haverá dois premios: um de [illegible] e um de 5:000$000.

[illegible]

Para constituirem o jury, foram nomeados pelo Instituto Central dos Architectos os drs.: Henrique Rebello de Vasconcellos, Cypriano Lemos e Sylvio Rebecchi.

Para constituir a commissão de [illegible] Club de Regatas do Flamengo [illegible] Rodrigues, [illegible] Technica da Confederação Brasileira de Desportos [illegible] directores do Flamengo; e Robert Fowler, trenador do Flamengo e da Liga de Sports da Marinha.

AS FESTAS DE ANNIVERSARIO DO FLAMENGO

Em commemoração do 31° anniversario de sua fundação, o glorioso Flamengo, campeão de terra e mar está preparando uma serie de festas, cada qual mais interessante.

Em 14 do corrente, domingo, será [illegible] de natação entre as turmas do Flamengo e do Icarahy, nas aguas fronteiras á séde daquelle.

[illegible] da fundação [illegible] uma parte [illegible] partida de [illegible] do Flamengo.

Na proxima sessão de directoria, o Flamengo ultimará a confecção do programma dos festejos commemorativos do anniversario do rubro-negro, que marcarão época nos annaes [illegible] capital.

A IDA DO SPORT CLUB SANTA CRUZ A FRIBURGO

Em novembro corrente seguirá para aquella cidade uma delegação do glorioso Santa Cruz, attendendo a convite do valoroso campeão local Fluminense A. C.

Com a embaixada, seguirão innumeros [illegible] do Santa Cruz, que bem levará um optimo conjuncto musical, para mais divertida ser a viagem.

A direcção geral da excursão estará a cargo dos drs. Sylvio Murell Santos Malheiros e Paula Pinto.

Será igualmente convidado um chronista sportivo para acompanhar a embaixada.

Os teams que se defrontar-se-ão são os seguintes:

S. C. Santa Cruz:

Jarbas — Nunes — Nauta — J. Maria — Monteiro — Nilo — Miudo — M[illegible]esto — Mello — Ernani — Augusto.

Fluminense A. C.:

Beauclair — Martins — Henrique — Olyntho — Ablen — Secundino — Bassane — Hugo — Leal — Lyndorio — Evaristo.

Possivelmente o Santa Cruz, levará a segunda equipe para a preliminar, indo esta assim constituida:

Gumercindo — P. Pinto — Allemão — Titéu — J. Machado — Xanduca — Benjamin — Danton — Mituca — Zazá — Heitor.

Qualquer informação sobre a excursão deve ser pedida ao dr. Paula Pinto.

BOX

TAVARES CRESPO x OZE'AS FREITAS

Annunciado que tem sido, realiza-se sabbado, no campo do Botafogo, o match de box entre Tavares Crespo e Ozéas Freitas.

Esses dois boxeadores, portuguez o primeiro e nacional e o segundo, conhecido bastante em nossos rings, estão em condições de desenvolver uma boa luta. Trenados e experimentados, dispõem de recursos bastantes de modo que os amadores de nosso pugilismo não perdem por esperar.

Como preliminares, serão disputadas as lutas José Muzzi x Antonio Portugal e Cesar Augusto x José Ponifacio.

YACHTING

AUDAX CLUB

A directoria deste club solicitou do professor Benevenuto Berna, o desenho para as medalhas que devem ser distinguidas aos philonautas socios deste centro de yachting, devendo o esboço ser exposto, á rua S. José, 84, escriptorio do sr. Levino Fanzeres.

Para recepção ao sr. Arnaldo Guinle, foram designados os srs. Erico Guimarães, Manoel Antunes Baptista e Thomé Borges.

Na secretaria do club, acham-se abertas as inscripções gratuitamente dos convites para a regata do dia 21 do corrente, onde o Audax Club concorrerá em varias provas de remo. No proximo domingo, dia 7 do corrente, serão iniciados officialmente os trenos, sob a direcção do director technico sr. dr. Oswaldo Lynch.

TURF

REUNIÃO DA COMMISSÃO DE CORRIDAS DO JOCKEY-CLUB

Em sessão hontem realizada, a commissão directora de corridas tomou as seguintes resoluções:

a) suspender até 31 de dezembro do corrente anno, com prohibição de entrar no hippodromo nas horas de cotejo, o tratador José Carvalho, de conformidade com o paragrapho unico do art. 175 do codigo;

b) suspender até 16 do corrente, o jockey Ricardo Araujo que montou Dennington e Centauro, nos premios Mosquete e Kellermann, por infracção do art. 163, do codigo;

c) chamar á secretaria hoje ás 5 horas, os jockeys Pablo Zabala e Lydio de Souza;

c) ordenar o pagamento dos premios de accordo com as folhas feitas;

e) aposentar com os proventos actuaes do cargo, o confirmador Lourenço Alcoba.

DERBY-CLUB

Para a corrida de domingo proximo foi hontem organizado o seguinte programma

Premio Velocidade — 1.100 metros — 3:500$000 — Matrero 53 kilos, Kicanja 53, Braxrosal 53 e Princezinha 53.

Premio Dois de Agosto — 1.100 metros — 3:500$000 — Zenith 52 kilos, Aquidaban 49, Mocetão 51, Asuncion 52 e Adiragran 53.

Premio Nacional — 1.500 metros — 3:500$000 — Lontra 51 kilos, Sans Tache 52, Guayacá 49, Ouvidor 50, Ancora 52 e Perseus 52.

Premio Itamaraty — 1.500 metros — 4:000$000 — Personero 52 kilos, Aventureiro 51, Molecula 50, Matrero 50, Leblon 53 e Rataplan 50 kilos.

Premio Brasil — 1.609 metros — 3:500$000 — Ali Babá 52 kilos, Rafles 53, Carmela 53, Hilda 49 e Baroneza 50.

Premio Internacional — 1.750 metros — 4:000$000 — Sultana II 52 kilos, Dinazarda 52, Sincera 53, Sonhador 54 e Krug 51.

Grande premio Seis de Março — 1.800 metros — 10:000$000 — Consul 52 kilos, Wild Eye 52, Campo Novo 55, Coringa 55, Nassau 55, Serio 52, Fortunio 55, Excellencia 53 e Fiel 55.

Premio Progresso — 1.609 metros — 4:000$000 — Gavota 51 kilos, Quirato 52, Energica 48 e Tritão 51.

CORTE DE APPELLAÇÃO

Expediente da Secretaria

AUTOS COM VISTA CORRENDO PRAZO

Ao dr. Enéas de Farias Mello, os autos n. 8.193, appellante, David Machado; appellada, Companhia Segurança Industrial.

Ao dr. Enéas de Farias Mello, os autos n. 8.162, appellantes, Companhia Brasileira de Usinas Metallurgicas e Alberico Pereira de Jesus.

Ao dr. Manuel Zunny Delphim Pereira, os autos n. 8.003, appellantes, José Nogueira e Companhia Brasileira de Exploração de Postos.

Ao dr. Felippe de Souza Bastos, os autos n. 8.302, appellante Abilio Domingos Bastos; appellado, Geraldo da Silva.

Ao dr. Ovidio Alves Manaya, os autos de carta testemunhavel, supplicante, Manuel Moraes Neves; supplicados, Avelino de Almeida e sua mulher.

"Folha da Manhã" e "Folha da Noite"

Diarios independentes, de grande circulação, na capital e no interior de S. Paulo.

Para assignaturas e publicações, dirigir-se á succursal, largo da Carioca n. 13, primeiro andar, das 2 ás 5 horas da tarde. (6773)

PALHAÇO OU CONDUCTOR DE BONDE

Decididamente o recebedor chapa n. 2123, que trabalhava na linha Uruguay Engenho Novo, errou a profissão. O homem não nasceu para andar de balaustre em balaustre arrecadando nickeis. O seu logar é num circo da roça, de cara pintada com alvaiade. Não é porque possua elle a graça dos palhaços, mas pela vontade que tem de ser tomado como homem respeitoso.

Ante-hontem, pela manhã, entre 8 1|2 e 9 horas, o nosso heróe decretou a chalacear cobrindo de ridiculo os passageiros que desciam do vehiculo, até com as senhoras.

Não appareceu ninguem para conter o engraçado, mas como a Lyght não ha de querer funcções accumuladas, chamará, de certo, a ordem o 2123 fazendo-o escolher entre continuar a cobrar nickeis ou ser palhaço de cavallinhos.

RHEUMATISMO
SCIATICA
GOTTA
LYTOPHAN
"HENNING"
COMPRIMIDOS
NOVO E PODEROSO ELIMINADOR DO
ACIDO URICO!
(11106)

Notas recreativas

A sumptuosa recepção de sabbado no «Club dos Democraticos»

A attraente festa do Recreio da Juventude e a reunião do Penha-Club

Extraordinarias festas sabbado e domingo na cidade e suburbios

CLUB DOS DEMOCRATICOS — Se houvesse necessidade de exteriorisar a pujança do aguerrido "Grupo dos Babáquaras", do invicto "Club dos Democraticos", as galantes recepções que aos sabbados vem effectuando bastaria para comproval-o.

Essas elegantes festas que se caracterisam por um explendor enorme dizem eloquentemente do prestigio que desfruta em a nossa culta sociedade, porque estão sendo frequentadas pelo escól dos intellectuaes e das mais graciosas damas da alta corte do espirito.

Uma noite dessas, onde prende a graça estonteante das camaradinhas e a verve dos arautos da folia, representa um ammo de gozo espiritual, de felicidades, inconcebiveis.

E é por isso que entre o voltear dos maxixes, em que a alma se perde em sonhos, ouve-se a cada instante: — Vivam os Democraticos!

— Respondendo ao officio que em nome da directoria do "Club dos Democraticos" lhe dirigiu o sr. Ernesto Ribeiro, 1° secretario do mesmo club, o redactor desta secção enviou este officio:

— Sr. Ernesto Ribeiro, dignissimo 1° secretario do glorioso "Club dos Democraticos"

Acabo de, muito sensibilizado, receber o officio que o estimado amigo, em nome da prestigiosa directoria do querido "Club dos Democraticos" me agradece o insignificante serviço que prestei na occasião em que o nosso Club ia numa peregrinação bemdicta, pedir ao generoso povo da Capital Federal um obulo para mitigar um pouco o infortunio das victimas da Ilha do Fayal e as da inundações de Porto Alegre, solicitando do meu eminente amigo e illustre general Carlos Arlindo a cedencia de uma banda de musica para acompanhar o Club na humanitaria cruzada referida.

Não demoro eu, em agradecendo o gesto delicado da directoria do "Club dos Democraticos" affirmar que ao preclaro official superior que commanda a Policia Militar cabem unicamente os louvores e as homenagens do "Club dos Democraticos", porquanto apenas cumpri o meu dever de devotado servidor desse invicto pavilhão preto e branco, que a tremular, cheio de glorias e de bençãos, envolve num fraternal amplexo, individualidades como as de seus dignos socios e directores á frente dos quaes avulta o excelso e respeitavel amigo Duarte Felix.

Sentir-me-ei feliz sempre que possa com o meu concurso, embora fraco, auxiliar a continuação do vôo altivo dessa Aguia que é o nosso orgulho, a nossa reliquia.

Num forte abraço confunde todos os companheiros do Castello, o menor delles — *Eduardo Magalhães*.

Em 3 - 11 - 926

ARREPIADOS — O benquisto rancho das Laranjeiras que tanto successo tem conquistado nas pugnas de Momo valendo-lhe isso enormes sympathias efectua attraente soirée dansante sabbado, que necessariamente terá grande concurrencia de distinctas familias.

O GRANDE PIC-NIC DO GRUPO DAS THESOURAS O convescote que domingo, em meio das maiores e mais sas alegrias porque se trata de uma festa organizada por distinctas senhoras senhoritas da nossa fina sociedade, se realiza na formosa ilha de Paquetá e que tão grande interesse tem despertado, vae ser o mais notavel acontecimento do dia.

A direcção geral está entregue ao distincto cavalheiro que é o sr. Norberto Monteiro dos Santos, presidente do conceituado Penha Club a que pertence o club, e das provas desportivas os srs. Gomes da Rocha e Napoleão Santos, conhecidos negociantes da nossa praça.

O programma é o seguinte:

1ª Prova — Turma de Chronistas Carnavalescos — Corridas para homens de 100 metros.

2ª Prova — Edméa Ramos — Corridas aos saltos para moças, de 50 metros.

3ª Prova — Norberto Santos e senhora Idylia Santos — Cabo de guerra para homens solteiros e casados.

4ª Prova — Directoria do Penha Club — Corridas de cigarros para moças, 250 metros, ida e volta.

5ª Prova — Recreio da Juventude — Ovo na colher 100 metros.

6ª Prova — Augusto Mendes e senhora Deotildes Mendes — Para moças, enfiar agulha, de 50 metros.

7ª Prova — Atheneu Luzo Brasileiro — Corrida raza de 100 metros.

8ª Prova — Club Fraternidade Luzitana — Para creanças, corridas aos saltos, de 50 metros.

9ª Prova — Honra — Grupo das Thesouras — Para moças, Derrubada do bastão.

São juizes os chronistas Ephraim de Oliveira e Eduardo Magalhães.

O conjuncto musical Nestor Brandão, sobejamente conhecido e apreciado tocará durante o pic-nic.

Na ultima sessão foi deliberado que o embarque se fizesse ás 6 1|2 no Caes Pharoux.

RECREIO DA JUVENTUDE — Deslumbrante deve, necessariamente ser o vesperal que este querido club realiza domingo em sua séde á rua Senador Eusebio.

A elegante sociedade onde as mais distinctas familias passam horas de intensa alegria, em meio ás distincções proporcionadas pelos perfeitos cavalheiros J. Gomes da Rocha Napoleão Santos, W. Mesquita, Miguel Veetromille J. Monteiro e tantos outros conquistará mais um louvor, alem dos que já tem galhardamente obtidos.

O Recreio da Juventude regorgitará assim de uma sociedade de escól.

BLOCO EMBAIXADA DA SOGRA — Devem estar bastante satisfeitos a pianista J. Freitas e seus incansaveis companheiros do Bloco pelo retumbante successo que logrou obter o grande baile realizado sabbado na séde do "Ameno Resedá" em homenagem ao popular e estimado chronista "Meudo".

O baile esteve animadissimo, sendo o homenageado cumulado de innumeras amabilidades e mantendo-se a festa com um grande desde o seu inicio até o fim.

O Bloco "Embaixada da Sogra" lavrou assim um tento sendo merecedor dos maiores elogios.

FLOR DE BOTAFOGO — Prepara este club explendido baile no sabbado para solennizar a inauguração do "Gremio das Violetas" e pelas surprezas agradaveis de que vae se revistir pode antever o seu brilhantismo.

LYRIO DO AMOR — A querida sociedade da rua São Clemente que tanto se vem recommendando á estima de todos effectua magnifico baile no sabbado, e isso é o bastante para se dar parabens aos seus frequentadores.

PAPOULA DO JAPÃO — Com grande brilho effectua hoje em sua confortavel séde da rua Senador Pompeu um imponente baile o popular rancho que tantas sympathias conta nos meios recreativos. A festa é em beneficio do socio Francisco Coutinho Soares.

MEYER CLUB — Deve se revestir de desusada pompa a soirée dansante que este benquisto club familiar realiza sabbado em seu bello palacete.

Durante a soirée que terá o concurso de graciosas senhoras e senhoritas far-se-á ouvir uma excellente jazz-band.

Os habitués do Meyer Club passarão desta forma uma encantadora noite em meio ao convivio dos amaveis socios e directores do "Meyer Club".

CLUB "ELLES TE DÃO" — Grande baile commemorativo do anniversario do Grupo Pur... Favó!... — No proximo dia 13 do corrente, realizar-se-á nos salões deste valoroso club suburbano uma grande soirée dansante, commemorativa do anniversario do antigo Grupo "Pur... Favó!..." filiado ás victoriosas cores do tricolor. Para essa festa, está sendo organizado um protocollo que mais tarde publicaremos.

Os organizadores deste baile não estão poupando esforços para que a festa obtenha o maximo do brilhantismo e para maior confiança nesse resultado, basta citar que á frente desse grupo se encontra a pessoa do sr. Manoel Vieira Pacheco, fundador e um dos sustentaculos mais fortes do "Pur... Favó!...".

Innumeras surprezas estarão reservadas aos que tiverem a felicidade de comparecer nesse dia á séde do popular club suburbano.

No dia do baile circulará um especial do orgão official do Grupo que será caprichosamente impresso nas officinas do popular jornal dos suburbios "O Suburbano". A orchestra official do Grupo é a do maestro Motta que nesse dia estará reforçada de novos elementos. A seguir publicaremos novos detalhes da festa.

C. C. DEMOCRATICOS DE SANTA CRUZ — Acha-se em vias de conclusão o predio em que vae ser installada a nova séde dos "carapicús" de Santa Cruz, sendo o mesmo composto de dois amplos salões e mais dependencias, tendo o salão de honra 90 metros x 70 metros.

A installação electrica foi entregue á competente direcção do sr. Manuel Duarte, que certamente, ajudado pelos demais Democraticos fará com que no baile de inauguração projectado para 14 de novembro seja bastante admirada.

Pelos preparativos promette ser de grande pompa o baile de inauguração que será abrilhantado por uma banda de musica e a excellente jazz-band "Futurista".

VETERANOS CARNAVALESCOS — Os irriquietos foliões da praça de Engenho Novo, que dia a dia vão conquistando os applausos e a estima dos que frequentam os seus salões, esses velhos e portanto experimentados carnavalescos levam a effeito domingo monumental baile, que vae ser um acontecimento.

FELISMINA MINHA NÊGA — No domingo o popilar club de Quintino Bocayuva achar-se-á em festa, tendo desta maneira o prazer do convivio com a distincta rapaziada que o compõe.

SOCIEDADE MUSICAL PEREIRA PASSOS — Uma récita digna do apoio de todos os frequentadores da bemquista sociedade da rua André Pinto, em Ramos, é por certo a que se vae effectuar no dia 14 do corrente.

Accresce ainda que pelos esforços de sua directoria e banda de musica, após o espectaculo haverá grandioso baile até a manhã do dia 15.

Nada mais é preciso dizer sobre o grandioso festival da Sociedade Musical Pereira Passos.

RAMOS CLUB — O baile mensal do estimado centro familiar, marcado para sabbado, conquistará ruidoso successo, porque caprichosa, como é, a directoria vae cercal-o de innumeros attractivos.

PENHA CLUB — Domingo realiza-se neste distincto club que tem á sua frente o distincto cavalheiro sr. Norberto Monteiro dos Santos e auxiliando-o homens como João Franco, Raul Pereira, Augusto Mendes, Manuel Sebastião, Fernando Gil de Almeida e outros, um imponente espectaculo que certamente conquistará as maiores sympathias.

EM CIMA DA HORA — Mais um baile cheio de novidades realiza este conhecido club da rua Marechal Jardim, na Penha, no proximo sabbado. E' á festa da Commissão dos Tres.

PARAISO DA INFANCIA — Para commemorar a inauguração do "Gremio das Phalenas" será effectuado sabbado esplendido baile nesta antiga sociedade de Braz de Pinna.

E em s filhs reprvssem que fi-o

PIANOS NOVOS

A 30 mezes, dos melhores fabricantes, A. MATHIAS, R. Visconde do Rio Branco, 21. Fone C. 3053. Auto-pianos tocando a pé e mão, pianos Crapeau 1|4 de cauda e pianos de armario não comprem sem ver os nossos preços. (7307)

UM PEQUENO ESCANDALO

Dentro da necropole de S. João Baptista

O defunto choroso fôra esposo de uma e amante de outra, tendo estourado os miolos com uma bala dentro da casa desta.

No dia de Finados ambas foram á necropole de São João Baptista, onde o morto choroso fôra inhumado.

Ali as duas se encontraram. Madame estava acompanhada de duas filhas e chegara antes, encontrando o sarcophago enfeitado. Soube logo que aquelles adornos ali tinham sido colocados pela amante do marido. Indignou-se e mandou retirar tudo, colocando então, sobre o tumulo, as flores que levava.

Momentos depois chegava a "outra". Ia ela indagar naturalmente dali retirar os adornos que mandara colocar sobre o tumulo daquelle que [illegible] da vida, na sua casa e deante de seus olhos estupefactos, quando viu madame.

— Ah! foi ella!

E, dahi a momentos, estava entre as duas, travada a discussão, que causou escandalo, quebrando a quietitude do logar, em um dia de tristezas e de saudades.

Falleceu em caminho do hospital

Quando era conduzido num carro da Assistencia, para a Santa Casa, falleceu, hontem o carregador Antonio Pinto, de 32 annos, solteiro, residente á rua Senador Pompeu n. 82.

O cadaver do carregador que tinha sido levado para a Assistencia por ter sido atacado de um mal subito foi removido para o necroterio com guia da policia do 12° districto.

O MINISTRO DA JUSTIÇA NA POLICIA CENTRAL

O sr. Affonso Penna, ministro da Justiça, visitou hontem, o edificio da Policia Central.

S. ex. foi recebido pelo dr. Carlos Costa, em cujo gabinete manteve-se durante algum tempo em animada palestra com o chefe de policia e seus auxiliares.

O titular da justiça visitou, depois, todas as dependencias da Policia Central, elogiando calorosamente, após, tudo que viu e observou, notadamente o gabinete medico ultimamente ali installado e a cargo do dr. Rodrigues Caó.

Ao retirar-se foi o ministro da justiça acompanhado até a porta pelo chefe de policia e seus auxiliares.

Absolvido por falta de provas

O juiz da 2ª vara criminal absolveu, por falta de provas, o motorneiro Moysés José Alves, accusado de atropelamento e morte, em 24 de outubro do corrente anno.

Metteu a plaina na cabeça do bombeiro

Trabalhavam na travessa Adelia n. 16, na Villa Ruy Barbosa, o bombeiro hydraulico Adriano Fernandes, domiciliado naquella villa, no n. 68 e o carpinteiro João Manoel, residente á rua Barão de São Felix n. 87, quando por uma questão de serviço se desavieram.

Discutiram muito e por fim se atracaram. Em meio da luta João pegando numa plaina quebrou com ella a cabeça de Adriano.

Intervindo, a policia do 12° districto, prendeu o aggressor e mandou o aggredido para a Assistencia.

NOTAS SUBURBANAS

O surto de progresso em Campo Grande — A Sociedade Beneficente Vieira Pacheco — Um melhoramento para a estação de Cintra Vidal.

Campo Grande, a importante localidade suburbana que como as outras, nunca teve a protecção dos poderes municipaes e federaes, parece, quer libertar-se do atrazo em que ha longos annos permanece, rompendo contra a indifferença o "statu quo" daquelles que tinham o dever de pugnar pelo seu engrandecimento.

Ha tempos quiz possuir uma Escola Normal. Depois cuidou da protecção aos lavradores e da creação de um mercado, agora, culminando, pensa na installação de uma Santa Casa.

Hontem, noticiamos a collocação no domingo, da pedra fundamental desse grande estabelecimento de caridade.

A enorme concurrencia que teve esse acto, no qual todas as classes se fizeram representar, prova exhuberantemente o interesse que despertou semelhante commettimento que se espera em breve seja realizado.

E' animador o exemplo que apresenta a populosa zona, lutando pela sua alforria, sem a protecção official, impulsionada pela iniciativa particular.

Dispondo de meios de communicação, que podem facilmente se desenvolver de um commercio forte e progressista e de uma população ancioso de rasgar novos horizontes, forçosamente hade conquistar tudo quanto desja.

E', pois, chegado o momento daquelles que têm uma particula de poder, auxiliem esse surto de progresso.

Seria até um acto antipathico se, nesta hora em que a grande zona procura movimentar-se, crescer, expandir-se, lhe fosse negado qualquer auxilio.

Não, essa agitação que se observa em Campo Grande pelo seu engrandecimento não póde parar, tem que proseguir, a população necessita que comprehendam a sua orientação e a ajudem a estabilizar o definitivo progresso.

Sociedade Beneficente Vieira Pacheco

Na ultima sessão que esta sociedade realizou em sua séde, no Engenho de Dentro, perante crescido numero de directores e socios, ficou demonstrado o futuro risonho que a aguarda pelo avultado numero de novas propostas de socios e pelo balancete que foi apresentado da directoria provisoria.

E' que o nome respeitavel do seu patrono, o pranteado commendador Antonio Vieira Pacheco, que foi o prototypo do homem de bem e humanitario, e as conceituadas pessoas que se collocaram a frente da benemerita sociedade, foram as melhores garantias de exito para o desenvolvimento da referida instituição.

Agora a directoria nomeando commissões de propaganda da sociedade tem visto o apoio franco que ás mesmas vêm sendo dispensado.

E para que todos conheçam o valor da Sociedade Beneficente Vieira Pacheco, já estão sendo impressos os estatutos, que ficarão promptos este mez e á disposição daquelles que quizerem conhecer os seus fins humanitarios.

A Sociedade Beneficente Vieira Pacheco conquistou em pouco tempo uma grande nomeada, o que é significativo neste tempo em que fracassam as mais bellas idéas.

Sociedade União Commercial Suburbana

Em sua séde propria á Avenida Amaro Cavalcante n. 519 na estação de Engenho de Dentro, reune-se segunda-feira, ás 7 1|2 horas da noite, a directoria e o conselho da Sociedade União Commercial Suburbana em sessão conjunta e sob á presidencia do sr. Agostinho Dias Nunes de Almeida.

Piedade

A policia do 20° districto póde facilmente resolver um caso para o qual pedem a nossa intervenção.

Na rua Assis Carneiro, proximo á rua Elias da Silva, fazem ponto os bondes de Piedade.

Ali, na occasião em que os carros partem numeroso grupo de menores que, parece, não terem occupação, assaltam os mesmos e num vae e vem pelos bancos desafiam a paciencia dos respectivos conductores dirigindo-lhes pilherias muitas vezes aggressivas, com grande vexame para os passageiros, inclusive senhoras e senhoritas.

Esse sport dos menores, tem algumas vezes sido causa de tombos e ferimentos, o que é deveras lamentavel.

Seria, pois, uma boa medida que o delegado de policia do 20° districto fizesse postar naquelle logar uma patrulha para impedir a continuação desse vergonhoso espectaculo que se assiste contrariado da manhã á noite.

Cintra Vidal

Registramos ha dias, o pedido de moradores de Inhauma, sobre a necessidade do director da Central do Brasil mandar fazer na parada de Cintra Vidal, a competente plataforma, para o embarque e desembarque dos passageiros.

Hontem, de novo nos pediram insistissemos nesse pedido, assim como de ser ali collocada uma cobertura, pois os passageiros ali ficam expostos ás intemperies.

Não ha nada mais razoavel do que o pedido feito ao director da Central do Brasil. Realmente, é doloroso presenciar os passageiros aos rigores do sol ou á chuva aguardarem a chegada dos comboios, sendo ainda obrigados a fazerem exercicios de acrobacia para subirem ou descerem.

Insistindo, portanto, no pedido aguardamos da nossa primeira viaferrea tome-o em consideração, pois elle representa verdadeiro interesse da collectividade.

A policia diz que sim, elle, porém, diz que não

Gravemente ferido a bala

Ao que informaram as autoridades do 12° districto, firmadas, naturalmente, no que colheram em suas syndicancias a respeito, o homem tentou suicidar-se. Elle, porém, na Assistencia, por occasião de ser medicado, contestou isso.

Disse que se ferira casualmente. Ao tirar o revolver de uma gaveta, caiu-lhe o mesmo das mãos e, ao bater no sólo, disparou, indo o projectil alcançal-o...

Talvez dissesse isso arrependido e envergonhado do seu acto de fraqueza.

Emfim, fosse como fosse, o facto é que o homem que é o serralheiro João Neves, de 42 annos de edade, portuguez, casado e residente á rua dos Invalides n. 124, quarto n. 60, onde occorreu o facto, ficou gravemente ferido, pois o projectil, entrando-lhe pela região glutea epigastrica, foi sair ao nivel do flanco direito.

João, depois de medicado, foi internado no Hospital de Prompto Soccorro.

E' improcedente a denuncia

O juiz da 8ª vara criminal julgou improcedente a denuncia offerecida contra Sigismundo Spugil, como incurso no art. 290 do Codigo Penal.

V. O. TERCEIRA DE SÃO FRANCISCO DA PENITENCIA

Por occasião da posse da mesa administrativa, realizada em 1 do novembro corrente, foi apresentado pelo irmão ministro, reeleito dessa veneral ordem, dr. Adriano Pinto da Fonseca, o relatorio relativo ao anno compromissal de 1925-26, sendo-nos enviado um exemplar. Nesse trabalho são estudados com minucia todos os assumptos e actos que se prendem áquelle exercicio, obedecendo á seguinte ordem: ministro jubilado commendador Antonio Valentim do Nascimento, posse, sessões, ministros jubilados padre commissario, egreja, culto divino, suffragios, cumprimento de legados, patrimonio do Noviciado, pensões mensaes, auxilios especiaes, secretaria, procuradoria geral, judiciaes, contratos, desapropriações, noviciado, procuradoria do hospital, novo hospital, procuradoria da Prainha, alvarás de licença, alvarás de reconhecimento de foreiros, escripturas de contrato de locação, aposentadorias, legados licenças, estado financeiro, centenario de São Francisco de Assis, exame de contas, fallecimentos, informações, conclusões balanço geral e conta do movimento da caixa, resoluções da mesa; exposições; do irmão secretario, do syndico, do procurador geral, do mestre de noviços do procurador do hospital, do procurador do bairro da Prainha, da directoria da Escola de São Francisco da Prainha; serviço sanitario, predios da ordem termo do accordo com a prefeitura do Districto Federal, administração para o anno compromissal de 1926-27, noticias sobre a festa do lançamento da pedra fundamental do primeiro pavilhão do novo hospital.

Sobre esse ultimo assumpto isto é, relativamente á construcção do novo hospital, que será um dos maiores e mais bem apparelhados desta cidade, diz o seguinte o referido relatorio:

O hospital obedece aos mais modernos preceitos de installação. O plano foi elaborado pelo architecto Alexandre Baldassini depois de longos estudos de collaboração com o dr. Fernando Vaz, chefe do corpo clinico e dr. José Graça Couto, professor da Escola Polytechnica.

Em estylo néo-colonial de quatro pavimentos, será edificado em terreno de 1080 metros quadrados, podendo ser ampliado.

A construcção será feita pelo engenheiro dr. Eduardo Pederneiras, sob os planos e detalhes do architecto e do fiscal technico.

O primeiro pavimento, reservado ao ambulatorio geral e os demais ao pavilhão cirurgico que terá a capacidade de 160 leitos, para ambos os sexos.

O primeiro pavimento terá tres grandes vestibulos sendo o central reservado ao ambulatorio, visitantes, medicos e pessoal e os demais para admissão de doentes do pavilhão cirurgico.

No corpo central existe mais a portaria com serviço de informações e central telephonica, estufas e salas de pernoite dos doentes, laboratorio, pharmacia, gabinete de radiologia, camara escura e archivo, salas para medicos e pessoal com vestiario e installação sanitaria.

Os demais pavimentos que a falta de espaços não nos permitte descrever, serão para enfermarias e as demais installações de um hospital modelo, sem egual no Brasil e superior aos existentes em todas as partes do mundo.

A construcção foi orçada em cinco mil contos, devendo ficar concluida dentro de dois annos.

Guarda Civil

Ordens diversas sobre varios serviços

Dia á séde central: fiscal Antonio Faria de Siqueira e ajudante Laurindo. Uniforme 3°.

— Despachos exarados pelo inspector:

"Fica o signatario prevenido de que a sua falta ao serviço, sem aviso prévio, importará, desta data em diante, em severo correctivo" — na communicação em que o fiscal Lino de Miranda Sardinha sob allegação de molestia, diz não ter sido possivel fazer o 1° turno de sua escala de ronda, no dia 2 do corrente; e "Approvo" — na em que o fiscal Augusto Gonçalves de Almeida, diz ter dispensado do serviço, no dia immediato os guardas ns. 12, 28, 52, 337, 404, e 576, por terem trabalhado além das horas regulamentares, em um festival realizado no dia 31 do mez proximo findo no Theatro João Caetano, pela "União dos Empregados no Commercio".

— Aos commissarios de serviço ás delegacias policiaes abaixo, foram entregues pelos respectivos fiscaes, os seguintes objectos: 3° districto — no dia 30 do mez proximo findo, uma carteira profissional de conductor de vehiculos, no dia 31, uma corrente e uma pequena medalha de metal amarello hontem, um carrinho de mão, encontrado em abandono na via publica; 4° districto — no dia 31, duas bolas de borracha, um chapeo de palha e um paletot; 5° districto — no dia 31 uma bola de borracha; 1° districto — hontem, uma carteira de couro, contendo a quantia de 10$ e outros papeis sem valor; 15° districto — hontem, uma capa de panno escuro; 10° districto — no dia 31 113 canivetes, 7 navalhas, 2 facas, 10 thesouras, 1 pistola mauser e 2 revolvers. Os objectos entregues ao 10° districto foram apprehendidos, a diversos romeiros que se dirigiam ao arraial da Penha, pela turma de guardas, que sob a direcção do fiscal Napoleão fizera o serviço de policiamento na estação da Pria Formosa; finalmente ás autoridades do 22° districto — 23 canivetes, 1 thesoura, 1 sacca-rolhas e 20 caixas de fogos de artificios (explosivos), tambem apprehendidos, a diversos romeiros no arraial da Penha, pelo fiscal Acelyno Monteiro Duarte.

— Nos termos da "Ordem de Serviço n. 294" de 24 de fevereiro de 1924, foi dispensado do serviço o ajudante de fiscal Amancio de Oliveira Godoy.

— Foi considerado ausente, visto estar faltando ao serviço sem motivo justificado, desde o dia 26 do mez proximo findo, o guarda de 3ª classe 766.

— Pagam-se hoje á 1 hora, na thesouraria da policia, os vencimentos a que fizeram jus no mez de outubro ultimo, os fiscaes e ajudantes.

— Devem comparecer hoje na sub-inspectoria, ás 12 horas o ajudante interino Aristides Pinto Duarte e á 1 hora, os guardas ns. 981 e 771; e na secretaria — ás 11 horas, afim de receberem officio para depor os guardas ns. 77, 370, 830, 892, 1085, e 1254, para receber guia de inspecção de saude o guarda n. 419 e ás 12 horas, á presença do chefe do Expediente os guardas ns. 258 e 1214, devendo o fiscal da séde central providenciar quanto ao de numero 370.

— Entram hoje no goso das ferias do corrente anno, os guardas de 3ª classe 948 993 e 1134.

— Foram transferidos os seguintes guardas: da 1ª secção para a 4ª, o de 2ª classe 540 e vice versa, o de reserva 1287; da 12ª secção para a 3ª, o de 3ª classe 975 e vice versa o de reserva 1225; e da 7ª secção, para a 12ª, o de 3ª classe 932.

E' improcedente a denuncia

O Juiz da 8ª vara criminal julgou improcedente a denuncia offerecida contra José Dantas da Silva, accusado de incurso nos arts. 377 e 297 do Codigo Penal.

Estão sujeitos ao imposto do consumo

Tendo A. Thien & Cia. Ltd. consultado se estão sujeitos a impostos os artigos importados pelas empresas de minetações, com isenção, quando vendidos pelas mesmas a particulares e por estes a terceiros gozando estes ultimos ou não de eguaes isenções, o ministro da Fazenda declarou que em quaesquer das hypotheses formuladas, o imposto, isto é, os direitos de importação para consumo são devidos.

Secção Automobilistica

CADILLAC

O CARRO DA FIDALGUIA!

NOBREZA e distincção, luxo e conforto, força e resistencia — os predicados que, dentre tantos outros, mais realçam a suprema qualidade dos carros CADILLAC — são as razões da sua acertada escolha pelos fidalgos de bom gosto, que o consagraram, definitivamente o seu automovel favorito.

AGENTES AUTORISADOS:

Soc. An. Brasileira Estabelecimentos MESTRE e BLATCE'

Rua do Passeio, 48-54

Posto de Serviço:

Rua Senador Vergueiro, 170-174

RIO DE JANEIRO

Agentes Autorisados nas Principaes Cidades do Paiz

PRODUCTO DA GENERAL MOTORS

(7225)

INSPECTORIA DE VEHICULOS

Exame de motorista

Chamada para hoje ás 8 1|2 horas — Aurelio Ruiz, Antonio dos Santos Ferreira, José da Silva Lemos, Benedicto de Freitas, Antonio Villela, Lucio Rodrigues, Flavio Mesquita de Moraes, Paulo Duarte Fontenelle, Manoel Duarte Ribeiro e Roque Suppa Penteado.

Turma supplementar — João Pereira de Carvalho, José de Azevedo Torres, Eugenio Ferreira de Moraes, Francisco da Piedade, Paulo Almeida Rocha, José Florindo da Costa e João Bezerra de Menezes.

Prova pratica — José Teixeira Pinto de Carvalho.

Prova regulamentar — João Avelino dos Santos Filho.

Chamada para hoje ás 12 1|2 horas — Horace Gramain, Euclydes Pereira de Mattos, José Ferreira, Pedro Bernardo de Araujo, Christovão da Costa, Antonio José de Carvalho, Joaquim da Costa, Victor Van Erven, Mario Augusto Madeira e Desiderio Mark.

Turma supplementar — José Benito Orosco Malvar, Antonio José de Carvalho, José Joaquim Ribeiro Sobrinho, José Silva Lemos, Eugenio Albino dos Santos, Manoel de Almeida e Agostinho Peixoto da Cunha.

Prova pratica — Gastão André Filho.

AUTOMOVEIS

Hudson double phaeton, penultimo modelo.
Essex double phaeton, ultimo modelo.
Essex Sedan, 5 logares.
Ford Sedan, 4 portas.
Cleveland Sport, ultimo modelo.
Doudge double phaeton, penultimo modelo.
Dodge Sedan, 4 portas.
Studebaker D. P., ultimo modelo.
Studebaker D. P., com taxi, etc.
Cadillac Limousine de luxo, 7 logares.
Paige double phaeton, 7 logares.
Willys Six, D. P. 7 logares
Oldsmobile D. P., com pneus novos.
Fiat Limousine de 7 logares.
Ford D. P., penultimo modelo.

Todos os automoveis acima descriminados estão em perfeito estado de conservação e funcionamento. Vendemos a prestações. Pequena entrada — Longo prazo.

T. L. Wrigh & Cia., Ltda.
R. Evaristo da Veiga 142
(7305)

O PROGRESSO EM 20 ANNOS

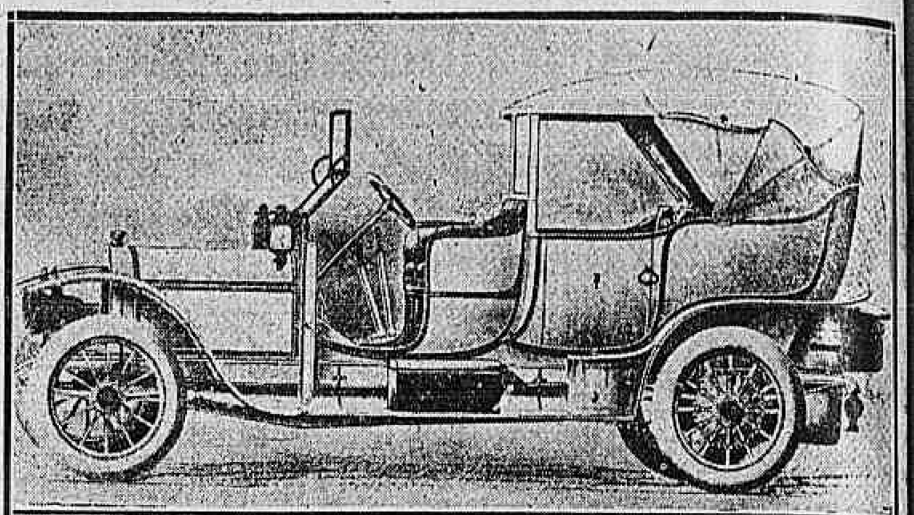

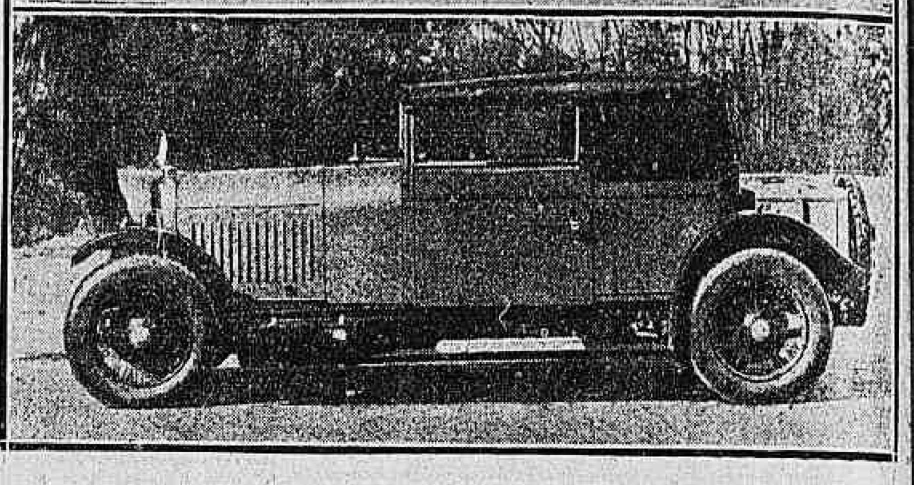

O nosso cliché representa o mesmo typo de carrosseria, segundo a concepção de 1908 e a de 1927. A differença é grande mas... o que será o de 1927 comparado com o de 1950?

Um pneumatico gigante

O cliché representa um dos modernos pneus "balão" para os grandes aviões commerciaes. Este pneu tem 2,40 de diametro.

Os automobilistas francezes estão sem sorte

Os automobilistas francezes tiveram pouca sorte com a nova lei que regula a questão das licenças na França. Os impostos foram augmentados barbaramente, como será facil ver pela relação seguinte:

Carros de turismo — 12 francos por cavallo até cinco cavallos (anteriormente o imposto era de 48 francos); 90 francos por cavallo pelos cinco seguintes (anteriormente 68); 108 francos pelos carros de 10 a 20 cavallos (anteriormente 72); 126 francos de 20 a 30 cavallos (anteriormente 84); 144 francos pelos motores de mais de 30 cavallos (anteriormente 96).

Imposto minimo 360 francos (anteriormente 240).

Para os sidecars serão cobrados 60 francos por cavallo effectivo (anteriormente 48) e 30 francos pelas bycicletas munidas de motor auxiliar.

Caminhões, etc. — Para os autocaminhões e mais vehiculos não incluidos na classe de turismo, os impostos serão: com um minimo de 360 francos; de 70 francos por cavallo até os primeiros cinco cavallos; 90 por cavallos pelos cinco seguintes; 108 francos pelos dez seguintes; 126 francos por mais dez e finalmente mais 144 francos pelos outros.

Uma reducção de 50 °|° será concedida aos automoveis á combustão interna movidos por gazogenios.

A Bandeira Washington Luis

A despeito das recentes chuvas tem continuado em plena actividade, intensificando-se accentuadamente nestes ultimos dias, os trabalhos de arranjo e melhoramento do percurso da bandeira "Washington Luis", o qual já transitavel em toda a sua extensão, do Rio de Janeiro á S. Paulo, está comtudo, soffrendo varios retoques, afim de tornar mais commoda e facil a passagem do comboio presidencial.

Ante-hontem a Associação de Estradas de Rodagem recebeu do secretario da Agricultura do Estado do Rio, um extenso telegramma em que s. ex. informa que os trabalhos de ultimação da estrada em territorio fluminense estão tendo perfeito andamento, ao que a Associação respondeu agradecendo a noticia e pedindo a attenção daquella autoridade para o trecho Paracamby-Santa Cruz cuja passagem, comquanto já perfeitamente possivel, é susceptivel, entretanto, de diversos pequenos melhoramentos.

A proxima Exposição de Automoveis da Argentina

No proximo mez de dezembro, realizar-se-á a Exposição de Automoveis da Argentina que promette ser superior a todas as anteriores devido a intensa propaganda que tem sido feita e ao grande numero de expositores que vão concorrer com os seus productos.

O local escolhido será o Pavilhão das Rosas, optimo para o fim em vista pelo menos até ser construido o grande palacio já projectado.

No Pavilhão das Rosas serão expostos, além do que se refere propriamente ao automovel, motores maritimos, estão para isso reservado já um grande espaço onde será construido um lago, que servirá para as demonstrações de lanchas, etc.

Todos os *stands* disponiveis já foram tomados.

MORTO POR UM AUTO!

A victima era um ancião desconhecido

Os autos officines continuam na sua faina macabra de dar cabo da população. Certos de impunidade, os conductores desses vehiculos não têm o menor cuidado ao transitarem pelas ruas mais movimentadas, pelas quaes correm vertiginosamente, como se estivessem de alguma pista de corrida.

Hontem coube a vez a um auto do ministerio da Fazenda, o de n. 6, dirigido pelo "chauffeur" Armando Dias Barreiro. Esse — até parece mentira! — não escapou ao flagrante.

Não obstante ser a rua da Assembléa uma das de maior movimento do centro da cidade, o "chauffeur" Barreiros, por ella entra com o auto n. 6 a toda a velocidade.

Nessa occasião ia atravessando a rua um ancião, que foi colhido pelo vehiculo e atirado a grande distancia, recebendo graves lesões pelo corpo e fractura do craneo.

Accudindo promptamente o inspector de vehiculo n. 38, foi o desastrado "chauffeur" preso e levado para a delegacia do 5° districto, onde o commissario de dia o fez autoar.

A victima, levada para o Posto Central de Assistencia, sem falla, foi ali medicada, fallecendo ao ser internada no Hospital de Prompto Soccorro.

Nenhum documento esclarecendo a sua identidade foi encontrado. Em seu bolso apenas acharam um bilhete, com a assignatura de J. Teixeira.

O cadaver foi, em seguida, removido para o necroterio do Instituto Medico Legal.

Porque os motores perdem a potencia

A industria do automovel progrediu com tanta rapidez, que ainda não fazem quatro annos que não era coisa rara ver-se um motor perder parte de sua potencia no fim de uma viagem de algumas horas o que agora só raras vezes acontece.

Ainda em 1922 e 1923 era um prazer um automovel correr continuamente á 60 kilometros á hora sem perder a sua potencia. Agora os mesmos automobilistas soffrem uma decepção se os seus carros não podem manter efficientemente uma velocidade horaria de 80 kilometros ou mais, e ainda terem um funccionamento silencioso.

Na theoria, a efficiencia dos motores deve ser sempre a mesma. Depois de haverem percorrido rapidamente alguns kilometros, o lubrificante circula suavemente por todas as partes, a mistura enviada pelo carburador se aquece o sufficiente para assegurar uma vaporização apropriada, e a temperatura da agua do systema de arrefecimento como a do oleo, chegam ao ponto de mais efficiencia.

Nos dias que correm, porém, as vezes se encontram motores que não funccionam desta maneira ideal. Cincoenta ou sessenta kilometros por hora já fazem o motor soffrer. Este já não aspira com tanta força ao subir as rampas da estrada, nem responde com tanta presteza á menor pressão do pé sobre o pedal do accelerador. O motor, em outras palavras, está *cansado*.

A causa disso reside, as vezes, em motivos de pouca importancia, erros de manutenção, etc., porém as vezes tambem são devidas a erros de construcção, que vão sendo eliminados, cada anno que se passa, nos modelos novos e com frequencia de accordo com os ensinamentos que provêm das pistas de corrida.

Entre os pontos de menor importancia figura o uso de lubrificantes inadequados. Um oleo fino demais póde dar bom resultado quando o motor ainda está frio, mas quando se attinge a temperatura mais efficiente para a marcha do carro, o oleo fica ainda mais fino e deixa de actuar como deveria. Se elle é de qualidade inferior, deixa de actuar da maneira necessaria desde o primeiro augmento de temperatura do motor, e, como consequencia ha um attrito interno maior e o motor deixa de funccionar convenientemente. O remedio unico consiste em só se usar um oleo de boa qualidade e adequado ao motor em que fôr usado.

O emprego de velas inadequadas póde tambem ser causa ao cansaço do motor. Depois de uma viagem grande e rapida, os electrodos podem ficar incandescentes, e se produz a pre-ignição. Este defeito não é notado quando o carro vae em grande velocidade, uma vez que não funccionará irregularmente nem serão notados os golpes; mas o motor não terá a mesma potencia. O remedio está em se usar apenas as velas recommendadas pelo fabricante do motor.

Canecos mal ajustados podem, com a dilatação que vem com o augmento de temperatura, attritar-se de encontro as paredes dos cylindros e causar a ruina desses. Mancaes mal ajustados tambem podem provocar um funccionamento irregular do motor. Estas ultimas causas, mais mecanicas do que de manutenção são facilmente descobertas quando se examina o motor.

A torção de canecos e bielas tambem faz com que o motor fique cansado depois de um pequeno esforço prolongado por algum tempo. Até os cylindros estão sujeitos a essa classe de deformação segundo experiencias recentemente realizadas.

Cylindros ovalizados e molas de segmento enfraquecidas tambem fazem com que o motor perca grande parte de sua potencia, mas nesse caso a perda se faz sentir desde o momento que inicia o funccionamento do motor. Elle não tem força nunca.

Com a recente observação de que a deformação dos cylindros não é desprezivel, chegou-se a conclusão de que era esse o motivo que fazia com que a collocação das valvulas viesse ter tão grande influencia sobre a efficiencia do funccionamento do motor. Descobriu-se que a séde da valvula, circular quando o motor está frio, soffre uma dilatação do mesmo modo que a valvula.

A séde da valvula, porém soffre uma dilatação não uniforme e maior do lado perto do cylindro, o que faz com que a valvula não mais assente perfeitamente em sua séde, e dahi a perda de compressão e a menor efficiencia do motor.

ESCOLA PARA "CHAUFFEURS"

Director-proprietario, Engenheiro H. S. Pinto — Avenida Salvador de Sá n. 193-A (predio proprio). Telephone V. 5309 — Curso rapido. Pagamento em prestações. Devolução do dinheiro no candidato reprovado. Carros novos para instrucção pratica.

(A. 28404)

Fios, lampadas, ampermetros

accessorios em geral, installações electricas, etc.

M. Pereira & Marques

R. EVARISTO DA VEIGA, 75 Phone C 1771

No motor de alta rotação a formação do deposito na cabeça dos cylindros é mais rapida

O motor moderno, de pouca capacidade e de grande velocidade, que se tem tornado tão popular na Europa, tem muitas vantagens reaes, mas tem um defeito grave, é que a sua efficiencia decresce rapidamente devido a formação de depositos de carvão na cabeça dos cylindros e nas paredes da camara de explosão, formação muito mais rapida do que nos motores communs de alta capacidade e menor relação de compressão.

COMPOSIÇÃO CHIMICA

Apezar dos depositos variarem consideravelmente no aspecto, indo deste a consistencia nulla, como no caso do pó, que se póde eliminar facilmente com um panno, até uma consistencia consideravel, quando só póde ser retirado com o auxilio de uma talhadeira, a sua composição chimica, em todos os casos, é a mesma.

Como o seu nome indica, consistem principalmente dos residuos da combustão do oleo lubrificante e da gazolina utilizada. A esses residuos se vêm juntar ainda a poeira do caminho e pequenos pedaços de ferro, aluminio, etc.

Quando a collocação da entrada de ar não é conveniente a percentagem de poeira póde chegar até a ser de 80 °|° do total do deposito.

Nos motores de alta rotação, para garantir uma lubrificação efficiente, é preciso que o oleo seja usado com um pequeno excesso, o que explica uma parte do augmento. Além disso cada cylindro recebe grande volume de carburante, no qual apenas uns 4 °|° são de gazolina, o restante sendo de ar o que explica em segundo logar porque, nesses motores a formação de deposito é mais rapida.

VENDE-SE

Uma barata Ford em perfeito estado. Por motivo de viagem. Ver e tratar á rua do Cattete n. 257, Garage S. Pedro. (B 1239)

FORD 926 — Vende-se, quasi novo; preço de occasião. Rua Barão do Bom Retiro n. 465 — Eng. Novo. (B 696)

FORD

Vende-se um, modelo 1926 — Preço: 3:500$000. Quitanda, 72, sobrado. — Paulo. (B 1329)

A X Reunião Automobilistica de Roma

No dia 26 de setembro realizou-se na estrada em rampa que vae de Vermicino á Rocca de Papa, com 15 kilometros de extensão, a X Reunião Automobilistica de Roma.

Venceram na prova para carros de 1.100 cmc. um carro Fiat em primeiro logar, com 13 minutos, em segundo logar, em 15' 14" 4|5 um Citroem e em terceiro, em 15' 18", um Amilcar.

Na categoria de 1500 cmc. venceram respectivamente em primeiro e segundo logar, um carro Ceirano, pilotado por Leonardi, em 12' 36" 1|5; e um Ceirano pilotado por Napoleão, em 13' 43".

Na categoria de 2.000 cmc. venceram uma Diatto em 12' 1" 2|5 e outra em 12' 32".

Na categoria de carros com cylindradas superiores a 2.000 cmc. venceu um carro Alfa-Romeo em 11' 4" seguido de um outro Alfa-Romeo, de uma Diatto e de um Austro-Dainler.

Na prova para carros de corrida, foram os seguintes os resultados:

Categoria de 1.100 cmc.: 1°, Borzacchini com Salmson em 10' 46" 3|5; 2°, Aquino com Salmson em 12' 10" 3|5.

Categoria de 1.500 cmc.: 1°, Allegni com Wanderer em 13' 19"; 2°, Maraini com Bugatti em 15' 3" 4|5.

Categoria de 2.000 cmc.: 1°, Antonelli com Bugatti em 10' 30" 1|5; 2°, Trivellato com Bugatti em 11' 20" 3|5; 3°, Mandolini com Diatto em 13' 14" 2|5.

Categorias superiores a 2.000 cmc. 1°, Tartaglia com Diatto em 13' 26" 1|5.

O que deseja o automobilista

DURANTE muito tempo o publico automobilista tem sentido a falta d'um automovel de seis cylindros de construcção moderna aperfeiçoada e funccionamento economico e bem adaptado á propulsão do carro.

A esta falta satisfaz o novo Hupmobile de Seis Cylindros, como pode verificar qualquer automobilista.

O novo motor Hupmobile funcciona com maior suavidade, com regularidade mais constante e segura. A sua construcção constitue uma garantia incontestavel de satisfacção completa que não tem precedente.

No novo Hupmobile de Seis Cylindros encontram-se reunidas as mais altas qualidades de perfeição mechanica, elegancia e conforto — a um preço modico sem precedente.

Todos os automobilistas devem examinar o novo Hupmobile de Seis Cylindros—modelos Sedan ou Double-Phaeton—no nosso estabelecimento.

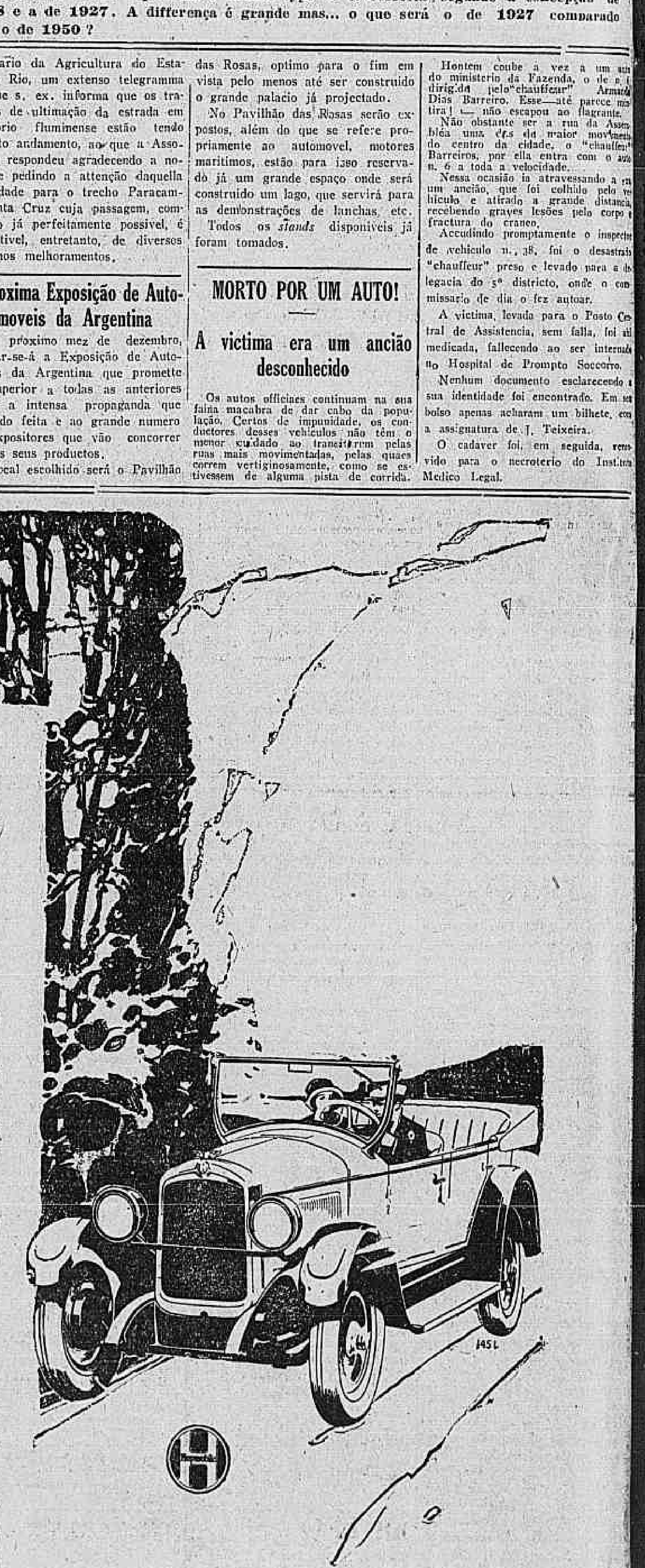

BRASIL AUTOMOVEL LTD.
AV. RIO BRANCO N. 247 — TELEPH. CENTRAL 4254
RIO DE JANEIRO

Hupmobile

SEIS CYLINDROS

A MULHER... NÃO ERA HOMEM

Mas uma legitima filha de Eva

— Um homem vestido de mulher...
— Não, não é.
— E', sim.
— Está mesmo parecendo...
— Vejam só: está com a barba raspada e cheia de creme e *rouge*...
— Homem ! E' homem !

Isso tudo era dito por populares, hontem, no largo da Lapa, onde uma senhora, forte e musculosa, esperava o bonde, sob o toldo de um estabelecimento. A' filha de Eva chegaram os commentarios e começou a se inquietar. Nessa occasião, chegou o guarda da ronda, e um dos populares lhe disse:

— Olhe só, "seu" guarda: um homem vestido de mulher.

O policial approximou-se.

— A senhora é *ella* ou *elle* ?
— E' boa ! Então o senhor não conhece uma mulher ?...
— Historias, "seu" guarda, interveiu um popular. E' mesmo homem, é *travesti*.
— Então, é ou não é ? — impacientou-se o guarda.
— Pois o senhor não está vendo que sou uma mulher ?!
— Não sei, não... trate de me acompanhar !

E a mulher-homem, sob uma tremenda assuada, seguiu para a [illegible], onde foi, pelo guarda, apresentada ao 3º delegado auxiliar.

O dr. Coriolano de Góes é uma autoridade [illegible] diante de fortes. [illegible] a mirar a prisioneira e indagou se não havia por ali uma senhora para proceder o necessario exame.

Não havia nenhuma, informaram á autoridade. E o dr. Coriolano [illegible] a mandar embora o homem-mulher, convencido de que se tratava de uma legitima filha de Eva, quando alguem o informou:

— Doutor, está ali a senhora de um investigador.

A autoridade mandou então que o homem-mulher fosse examinado pela senhora do investigador, entrando as duas para uma das dependencias da Policia Central.

Momentos depois, voltavam as duas e a senhora do investigador, [illegible] da anciedade geral que reinava, declarou:

— Doutor, é mesmo uma mulher.

Só então o dr. Coriolano de Góes sorriu e mandou a filha de Eva embora.

IMPONENTE FESTIVAL DE ARTE EM BENEFICIO DA FUNDAÇÃO AFFONSO PENNA

O dr. Carlos Costa está promovendo para o dia 12 do corrente, um imponente festival de arte, cujo fim é angariar donativos para a Fundação Affonso Penna, a benemerita instituição que por iniciativa de s. ex. vem de ser fundada nesta capital.

Afim de tomar parte nesse festival de arte, que se realizará no Theatro Municipal o chefe de policia expediu cartas, entre outras pessoas, a [illegible], Lisbôa, Bidú Sayão; [illegible] Mariano, Henrique Oswald, etc.

Nas nossas rodas artisticas esse festival é anciosamente esperado. Mais um valioso auxilio recebeu, hontem, o dr. Carlos Costa para a Fundação Affonso Penna: o dr. Antonio Fernandes dos Santos, da Companhia Sapopemba, fez um donativo de 10:000$, para a benemerita instituição.

O chefe de policia pede-nos solicitemos das pessoas que possuem listas para angariar donativos para a Fundação Affonso Penna, devolve-las até depois de amanhã, sabbado, quando as respectivas importancias terão de ser recolhidas á thesouraria para a lavratura do competente contrato.

ASSASSINATO EM S. ROQUE

S. Paulo, 3, (A. A.) — No bairro de Sorocamirim, em S. Roque, por motivos ignorados, João Pironi, assassinou a tiros de espingarda a Benedicto de Moraes.

Populares que presenciaram a scena de sangue desarmando o criminoso que foi preso. Foi aberto inquerito.

QUASI UMA TRAGEDIA

Um caso policial, que, por se ter dado entre gente da alta sociedade, não foi para o "livro de partes"

O facto, em si, quasi não tem importancia.

Se se tivesse passado no morro da Favella, ou em Catumby, seria noticiado assim: — O operario, ou trabalhador, Manoel Joaquim, porque a mulher o andasse atanazando com ciumes infundados, perdeu as estribeiras e pegando num revolver, quasi a mandou desta para melhor, com um tiro, que não chegou a disparar, porque os visinhos, accudindo aos gritos da ciumenta esposa, o evitaram.

A policia interveiu e Manoel foi para o xadrez...

E ninguem lhe daria mais importancia.

Como as pessoas, porém, entre gente da alta sociedade, causou o maior borborinho e tem sido glosado em todos os mottes, mas, em surdina, em absoluta surdina. Todo mundo [illegible] o comenta, mas em murmurio.

A nossa reportagem policial, no cumprimento do seu dever de apurar e divulgar os factos, sem olhar as pessoas nelles envolvidas, chegou a ouvir na visinhança da casa da rua Araujo Penna, onde o mesmo se deu, que o seu principal protagonista fôra o sr. Villa Nova Machado, prefeito de Nitheroy.

Num momento de irreflecção, irritado com a insistencia da esposa em estranhar que, preterindo antigos funccionarios do seu sector, tivesse sido nomeada para determinado logar publico, naquella cidade, uma... "moderna" do sexo fragil, o sr. Villa Nova teria puxado do revolver. A' vista da arma a senhora gritou e o escandalo se deu.

Com a intervenção de pessoas amigas da familia, tudo serenou, porém, e voltou aos seus logares. Isso foi o que nos disseram na visinhança.

A policia, porem, a despeito de toda a insistencia e até impertinencia da nossa reportagem, teimou em dizer que absolutamente não sabia de nada.

QUERIA MORRER QUEIMADA

Por motivos que não foram apurados, Maria de Oliveira, branca, de 22 annos de edade, solteira, brasileira e residente á rua Julio do Carmo n. 163, resolveu, hontem, morrer queimada... mas não morreu.

Entretanto, recebeu queimaduras de 1º e 2º gráos, sendo, por isso, soccorrida no Posto Central da Assistencia, dali saindo, mais tarde, para ficar em tratamento em sua residencia, onde commetteu o gesto tresloucado.

Maria embebeu as vestes em alcool, chegando-lhe, depois, o fogo, de um phosphoro. Apresenta ella queimaduras no thorax e no braço esquerdo.

O SR. CARLOS CHAGAS DOUTOR "HONORIS CAUSA" DA UNIVERSIDADE DE PARIS

O dr. Carlos Chagas, director do Departamento Nacional de Saude Publica, recebeu da Universidade de Paris a seguinte carta:

"Paris, 5 de outubro de 1926. — Senhor e caro professor. — Conforme tive a honra de vos communicar em 27 de março ultimo, a Universidade de Paris realizará a sua sessão solenne de reabertura em 6 de novembro proximo, ás 3 horas no grande amphitheatro da Sorbonne.

Será no decorrer dessa ceremonia que nós teremos a grande honra de vos entregar o diploma e as insignias do grão de doutor "honoris causa". A' sorte os novos doutores reunir-se-ão num jantar que terá logar nos salões da Sorbonne.

Eu vos ficaria muito grato se me scientificasseis sem que fosse possivel se vós farieis acompanhar de vossa familia ou dos senhores, afim de que possam ser reservados os logares necessarios.

Acceitae, senhor e caro professor, os protestos de nossa elevada estima e alta consideração. (a.) *P. Brunot*."

O professor Carlos Chagas, impedido, no momento, de receber o diploma e as insignias de doutor "honoris causa" por aquella Universidade, telegraphou para Paris ao reitor da mesma, pedindo permissão para se representar na cerimonia de 6 de novembro proximo pelo embaixador do Brasil, dr. Luiz de Souza Dantas, ou então que a sua investidura seja adiada para outra occasião.

O ATTENTADO DE BOLONHA CONTRA MUSSOLINI

Continuam as demonstrações dos camisas pretas, com depredações e assassinios

Paris, 3 (U. P.) — Noticias de Roma dizem que continuam as demonstrações fascistas em toda a Italia, tendo sido mortos pelos manifestantes, em Genova, dois anti-fascistas.

Roma, 3 (U. P.) — Numerosos manifestantes invadiram a séde do jornal socialista "Il Lavoro", de Genova, damnificando as suas machinas.

Bolonha, 3 (U. P.) — Os dados colhidos pela policia com relação ao attentado de que foi victima o primeiro ministro Mussolini aqui, fortalecem a convicção de que o menino Zaniboni agiu por instigação de outros elementos. Essa convicção basea-se nos boletins encontrados domingo pela manhã, ameaçando de morte o chefe do governo. Foram presos até agora o pae de Anteo Zaniboni, sr. Mamolo Zaniboni, sua mãe Viola, seus irmãos Ludovico e Assunto e a sua tia Virginia.

Paris, 3 (U. P.) — Informam de Roma que os jornaes noticiam que o general Balbo, um dos chefes fascistas, organizou uma lista de pessoas contra as quaes serão feitas terriveis represalias, no caso de verificar-se um novo attentado contra o primeiro ministro Mussolini.

Roma, 3 (U. P.) — Alguns jovens exaltados invadiram as residencias de diversos membros dos partidos da opposição, entre os quaes os dos deputados Chiesa, Bentini, Gonzalez e Dugoni.

Os jornaes opposicionistas "Nuovo Trentino", de Trento, e "Gazetino", de Veneza, foram suspensos.

Roma, 3 (U. P.) — Fazem-se grandes preparativos para a recepção do presidente do conselho, sr. Mussolini. A cidade será profusamente embandeirada e decorada e á noite haverá illuminação publica, tocando as bandas militares nos parques e jardins. Immenso cortejo de fascistas acompanhará o sr. Mussolini da estação ao palacio Chigi.

Florença, 3 (U. P.) — Quando se celebrava em uma egreja de Forcali uma cerimonia religiosa em acção de graças pelo insuccesso do attentado contra a vida do presidente do conselho, sr. Mussolini, o monge Pasquale Neri pronunciou algumas palavras desrespeitosas ao programma do fascismo. O sacerdote foi posto para fóra do logar reservado aos conegos e em seguida conduzido preso.

Milão, 3 (U. P.) — Um grupo de populares ateou fogo no edificio em que funccionava o jornal anti-fascista "La Cultura", destruindo o mobiliario e os livros.

Morreu o presidente da Associação dos Caixeiros da Bahia

Bahia, 3 (A. A.) — Falleceu nesta capital o sr. Dermeval Santos, presidente da Associação dos Caixeiros Viajantes.

O seu passamento foi muito sentido nas rodas commerciaes onde era muito conhecido, tendo a familia enlutada recebido muitas visitas, telegrammas e cartões de pezames.

Bom e Barato? Só na Casa Pacheco

158, Rua Uruguayana 160 (esquina de Alfandega) E 124, Alfandega, 126 (esquina de Uruguayana) Telephone Norte 1244

LEIA AQUI! A Casa Pacheco

Continúa a maior e mais formidavel liquidação do anno

50% abaixo do custo

Preços nunca vistos

ALGUNS PREÇOS:

SEDAS

Seda lavavel Japoneza, metro	2$400
Palha de Seda, Japoneza, metro	6$500
Seda listada para camisas de homem, metro	8$000
Crepe da China, metro	7$500
Crepe da China, Radium, metro	12$000
Crepe Marrocain, metro	12$000
Crepe Cloquet, metro	12$000
Crepon de seda, metro	12$000
Taffetá de seda, furta-cores, metro	15$000
Foulard de seda, metro	15$000
Charmeuse Lyon	18$000
Astrakan de seda, metro	22$000

CHALES DE SEDA

Fantasia, com franjas largas	60$000

Tecidos Finos

Voil fantasia, metro	1$000
Linho inglez, todas as côres, lg. 100 c. metro	2$200
Organdy Suisso, larg. 1 m 20, metro	3$500
Bengaline de lã, metro	3$800
Voil Inglez, finissimo, metro	1$400
Foulard Francez, metro	2$400
Chitão, Reps, metro	1$200
Zephir Inglez, metro	1$800
Crepeline de fantasia, metro	1$400
Crepon estampado, metro	3$500
Sarja preta, metro	5$000
Voil bordado em alto relevo, larg. 1m,20, metro	4$800
Crepon branco, e de côr, metro	2$400
Eponge, metro	1$800

CAMA E MESA

Cretone para lençóes de solteiro, metro	3$000
Cretone para lençóes de casal, metro	4$800
Toalhas felpudas para rosto a	1$500
Panno felpudo, largura 1m.50 metro	4$800
Atoalhado branco, largura 1m,50 metro	3$400
Guardanapos grandes, duzia	9$000
Morim lavado, peça	9$500
Morim Inglez, superior, peça	12$000
Colchas para solteiros a	6$000
Colchas brancas de fustão para casal a	12$500
Filó Inglez, para cortinado, larg. 4m,60 metro	7$500
Cortinados de filó, bordados para cama, a	28$000
Tapetes francezes, um	5$500

ESPARTERIE

Folha inteira, a	1$500

ATTENÇÃO — Grande lote de tecidos finissimos, que vendemos por qualquer preço.

RETALHOS — Colossal quantidade de retalhos de sedas e tecidos finos para saldar.

OCCASIÃO UNICA PARA GRANDES COMPRAS

158, Uruguayana, 160 (Esquina de Alfandega) Telephone Norte 1244

124, Alfandega, 126 (Proximo á R. Uruguayana) Telephone Norte 1244

CASA MANCHESTER

Inaugura HOJE, 4 de Novembro, ás 12 HORAS a sua tradicional GRANDE VENDA Annual

5, Rua Gonçalves Dias, 5

CAMISA de CAMBRAIA americana c/collarinho	de	15$	por	10$800
CAMISA ZEPHIR inglez " "	"	20$	"	13$900
CAMISA toda de MOUSSELINI " "	"	18$	"	12$800
CAMISA peito CREPE SEDA, collarinho SEDA	"	40$	"	19$500
CAMISA tricoline cores lisas	"	28$	"	19$500
CAMISA tricoline padrões modernos, de finissima qualidade	"	42$	"	23$500
CAMISA crepe SANTE' RUMPF	"	20$	"	14$300
ROUPÕES para BANHO, grande variedade		28$	"	19$800
LENÇOS PYRAMID bellos desenhos, 1/4 DUZIA			"	4$800
SUSPENSORIO GUYOT	de	9$	"	4$900
CHAPÉOS de PALHA RAMENZONI			"	10$800
GRAVATAS pura SEDA	de	13$	"	6$500
GRAVATAS finissima qualidade		18$	"	7$800
LIGAS finissimas, SEM METAL, armada em galatite	de	4$500	"	2$900
COLLARINHOS todos os modelos de DUZIA, 28$; 1/4 DUZIA			"	3$900

MALAS e VALISE com grandes REDUCÇÕES.

HOJE ás 12 horas

5, Rua Gonçalves Diaa, 5

(7403)

A Camisaria Progresso

Não faz liquidações...

Os seus preços são de permanente liquidação

VEJAM os preços marcados, nas nossas grandes exposições permanentes

Attenção — TROCA-SE ou restitue-se a importancia paga por qualquer mercadoria que não corresponda á espectativa do comprador.

E' por este meio franco e leal de negociar, que se explica o PROGRESSO da

Importação directa dos melhores fabricantes

CAMISARIA PROGRESSO

ACTOS FUNEBRES

Evandro da Graça Autran

O dr. Henrique Autran, senhora, filhos, genros, irmãs e cunhados, communicam o fallecimento, occorrido hontem, ás 5 1/2 horas da tarde, de seu filho, irmão, cunhado e sobrinho EVANDRO DA GRAÇA AUTRAN, e convidam seus parentes e amigos a acompanharem o seu enterramento, saindo o feretro hoje, ás 5 horas da tarde, da rua 20 de Novembro, 328, Ipanema, para o cemiterio de São João Baptista. (B 1372)

Avelino de Castro Lopes Sampaio

Padre Antonio José de Castro Lopes Sampaio e Antonio de Souza Lemos communicam o fallecimento do seu muito prezado e querido irmão e primo AVELINO DE CASTRO LOPES SAMPAIO e convidam os seus amigos para acompanhar o enterro, que sairá hoje, ás 15 horas, da Casa de Saude dr. Eiras, para o cemiterio de S. João Baptista. (B 1345)

Seme Simão

Zehi Simão & Irmãos agradecem penhorados ás pessoas que acompanharam os restos mortaes de seu estimado e inolvidavel socio SEME SIMÃO, e de novo as convidam e a todos os seus amigos e freguezes para assistir á missa que em intenção de sua alma fazem celebrar na egreja de S. Nicolau, á Avenida Gomes Freire n. 109, no dia 6 do corrente, ás 9 horas, agradecendo desde já. (B 694)

D. Luisa Pereira Pinto Carneiro da Rocha

Roberto Machado Pereira de Oliveira, senhora e filhos, Arnaldo Pereira de Oliveira e senhora, Alberto Carlos Pereira de Oliveira, Edgard Gomes Pereira, senhora e filha, Octavio Rodrigues, senhora e filhos (ausentes), netos e bisnetos da fallecida D. LUISA PEREIRA PINTO CARNEIRO DA ROCHA, agradecem penhorados ás pessoas que se dignaram acompanhar os restos mortaes de sua querida avó e bisavó, e de novo os convidam para a missa de setimo dia que mandam rezar na egreja de S. Francisco de Paula, amanhã, sexta-feira, 5 do corrente, ás 10 1/2 horas da manhã, hora em que tambem será rezada a missa mandada celebrar pela familia da extincta. (B 749)

Seme Simão

Zehi Simão, Wadih Simão, Aziz Jorge Simão, Taufik Simão, Chucre Zananire, Jorge Dibo e suas familias, agradecem a todos que acompanharam o enterro de seu idolatrado irmão, cunhado e parente SEME SIMÃO, e de novo os convidam e demais pessoas de suas relações para assistir á missa de setimo dia que por sua alma mandam celebrar na egreja de S. Nicoláu, á Avenida Gomes Freire n. 109, no dia 6 do corrente, ás 9 horas, agradecendo desde já. (B695)

Adelaide de Souza

Filhos, netos, bisnetos, genro e sobrinhos agradecem a todas as pessoas que os acompanharam nesta grande dôr, e avisam que farão rezar a missa de setimo dia no sabbado, 6 do corrente, ás 9 1/2 horas, na matriz da Gloria, largo do Machado. (B 703)

Heliodoro José de Moraes

O dr. Manuel de Moraes, senhora e filhos e os demais parentes do finado HELIODORO JOSE' DE MORAES muito gratos a quantos os acompanharam por occasião do rude golpe porque acabam de passar, participam a todos os seus amigos que farão rezar missas de setimo dia pelo saudoso morto, na capella do Orphanato de Santo Antonio, no Marangá, ás 7 horas, e na egreja do Caminho, em Cascadura, ás 9 horas, amanhã, sexta-feira, 5 do corrente; antecipando sinceros agradecimentos a todas as pessoas que se dignarem de assistir a esses actos. (B 1282)

Luiz Marcellino Ferreira Coelho

(DESPACHANTE ADUANEIRO)

Emilia Pinto Coelho, seus filhos, genros, nora e netos, convidam aos amigos e parentes de seu pranteado esposo, pae, sogro e avô LUIZ MARCELLINO FERREIRA COELHO, a assistirem á missa de setimo dia que fazem celebrar pelo descanso eterno da sua alma, sabbado, 6 do corrente, ás 9 horas, na egreja de São Francisco de Paula. Agradecendo a todos que comparecerem a este acto de religião, aproveita o ensejo para hypothecar o seu profundo reconhecimento aos que pessoalmente, por telegrammas e cartas compartilharam da sua dôr. (B 1298)

Benjamin da Mouta Salgado Dias

A Directoria, Commissão Fiscal e de Syndicancia do Derby Club, penalizados com o fallecimento do saudoso membro de sua Commissão Fiscal, BENJAMIN DA MOUTA SALGADO DIAS, convidam os socios desta Sociedade e aos parentes e pessoas de amizade do fallecido, para assistir á missa de setimo dia que mandam celebrar amanhã, sexta-feira, 5 do corrente, ás 11 horas, na egreja de São Francisco de Paula. (B 1359)

D. Ernestina Nazareth

Os filhos, filhas e nora do dr. Mario Nazareth, Vasco Lourenço da Silva Nazareth, senhora, filho, noras e netos, Amelia Lopes, dr. Augusto Pestana e mais parentes, communicam a seus parentes e amigos, o doloroso fallecimento de sua inesquecivel e saudosa tia, sobrinha e prima ERNESTINA NAZARETH, occorrido hontem, em sua residencia, á rua Martins Ferreira n. 57, Botafogo. Convidam, assim, para acompanharem os despojos mortaes para o cemiterio de S. João Baptista, saindo o feretro da casa acima, ás 5 horas da tarde. (B 753)

Corina Babo

Arminda Babo e filhos, Brasilina Babo, Annita do Babo Leite e Oscar França Leite, agradecem a todas as pessoas que acompanharam até a ultima morada o corpo de sua pranteada irmã, tia e cunhada CORINA BABO, e convidam todos os amigos e parentes para assistirem á missa de setimo dia que mandam rezar em suffragio de sua alma, amanhã, sexta-feira, 5 do corrente, ás 8 1/2 horas, na egreja de S. Francisco de Paula, antecipando os seus agradecimentos por este piedoso acto. (B 1288)

D. Alice da Cruz Faria

(FALLECIDA EM BRAGA — PORTUGAL)

Manoel da Cruz Faria e familia, João de Freitas Salgado e esposa, convidam todos os seus amigos e parentes a assistirem á missa de mez, que por alma de sua esposa e sogra D. ALICE DA CRUZ FARIA, mandam celebrar no altar de Nossa Senhora das Victorias, da egreja de S. Francisco de Paula, hoje, quinta-feira, 4 do corrente, ás 9 horas. Penhoradissimos agradecem desde já a todos aquelles que assistirem a este acto christão. (B 1216)

Dr. Annibal de Barcellos Medeiros

(7º DIA)

Esther Olinto de Medeiros e filha, major João da Rosa Medeiros e senhora, dr. Olinto de Oliveira e familia, mandam celebrar hoje, quinta-feira, 4 do corrente, na matriz de S. João Baptista da Lagôa, ás 9 horas, missa de setimo dia por alma de ANNIBAL DE BARCELLOS MEDEIROS. Para este acto convidam os seus parentes e amigos, confessando-se desde já muito gratos. (B 1023)

Antonio Brandão de Amorim

(FALLECIDO NO ESTADO DO PARA')

O general Aurelio de Amorim, senhora e filhos, dr. Ambrosio de Amorim e senhora, convidam os parentes e amigos para assistirem á missa de setimo dia que mandam rezar por alma de seu irmão, cunhado e tio ANTONIO BRANDÃO DE AMORIM, hoje, quinta-feira, 4 do corRIM, hoje, quinta-feira, 4 do corCruz dos Militares, confessando-se desde já agradecidos. (B 640)

Dr. José Vieira Martins

José Vieira Martins Filho e sua mulher Suzanne Vieira Martins, Perylla Martins de Carvalho e seu marido dr. Jarbas de Carvalho, Nicta Martins Leão Teixeira e seu marido Flavio de C. Leão Teixeira, Irene Martins Vieira e seu marido dr. Alcindo Vieira, Lygia Vieira Martins, José e Odette Martins Vieira, agradecem a todos os parentes e amigos que assistiram ao enterramento de seu pranteado pae, sogro e avô DR. JOSE' VIEIRA MARTINS, e os convidam para a missa que por alma do mesmo será celebrada hoje, quinta-feira, 4 do corrente, setimo dia de seu fallecimento, ás 10 1/2 horas, na egreja de S. Francisco de Paula. (B 642)

D. Luiza Pereira Pinto Carneiro da Rocha

Sua familia communica que será celebrada uma missa por sua alma, amanhã, sexta-feira, 5 do corrente, ás 10 1/2 horas, no altar-mór da egreja de S. Francisco de Paula. (B 756)

CORÔAS de flôres Naturaes — CASA JARDIM - Rua Gonçalves Dias n. 38 — Telephone 2852, C. — LEBRÃO & WALDEMAR. (6830)

Balsamo Apparecida

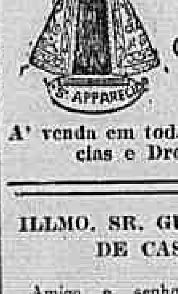

Interno TOSSE, BRONCHITE e ASTHMA. Externo Córtes, dôres e Rheumatismo.

A' venda em todas as Pharmacias e Drogarias. (B678)

ILLMO. SR. GUMERCINDO DE CASTRO

Amigo e senhor. — Deixando nesta data a direcção do "D. Quixote", venho por meio desta agradecer os bons serviços que prestou a esta empreza durante cerca de 10 annos, e bem assim a correcção e honestidade com que, na qualidade de cobrador, sempre prestou suas contas.

Rio, 30 de setembro de 1926. — *A. Luiz Pastorino*. (B 1260)

A' PRAÇA

Braga Irmão & Co. participam a mudança do seu escriptorio para á rua Buenos Aires, 29, 2º andar.

Rio de Janeiro, 4 de Novembro de 1926. (B 684)

SECÇÃO LIVRE

MONOPOLISOU AS SORTES GRANDES ! !

Quasi que diariamente são alli vendidos e não são uma reclame das vistas do publico --- outra sorte grande já apparece annunciada -- pelo invejado e afortunado balcão do

AO MUNDO LOTERICO

AMANCIO RODRIGUES DOS SANTOS & CIA.

Rua do Ouvidor, 139 — Rio de Janeiro.

Hontem mais uma importante sorte grande — coube ao N. 75385 premiado com 52:500$000 — bem como toda dezena de Ns. 75381 a 75390 — e dos quaes uma grande parte já pagos e expostos no seu balcão felizardo — 75389, pago ao Sr. Antonio Nicodemus, residente á rua General Camara, 335, 75382, pago ao Sr. A. Almeida, residente á rua Frei Caneca, 20 e o N. 75386 — approximação duas fracções, pagas ao Sr. Claudio Tanzillo, residente á rua Lavradio, 79. Aos possuidores dos demais bilhetes premiados na dezena e o que foi contemplado com a GORDA MAQUIA — é finesa irem receber hoje — ali, onde se espera com o respectivo ARAME e a este mais 5 %, ou sejam mais 2:500$000 que gratuitamente damos ao felizardo como nossa excellente reclame. Assim é de ver que não precisamos mais chamar a attenção para as nossas excepcionaes vantagens, quando estamos dando — dinheiro. Hoje 21 contos por 2$, meios 1$, dezenas sortidas ou seguidas 220$ e depois d'amanhã 210 contos por 20$, meios 10$, quartos 5$, fracções 1$000, não havendo um só bilhete branco. E, sem duvida alguma e de esperar a preferencia para se habilitarem nas grandes e extraordinarias loterias do Natal deste anno. Podem fazer desde já pedidos aos Agentes Geraes:

AMANCIO RODRIGUES DOS SANTOS & CIA.

Rua do Ouvidor, 139 — Caixa 2005. — RIO DE JANEIRO.

Telegramma "Amancio" — Telephone, Norte, 2776. (7321)

COM O CESSATYL PÓDE-SE TRATAR A GRIPPE SEM IR A' CAMA

Com a mudança de tempo augmentam os casos de resfriados e de grippe e por este motivo ouvimos o director do Instituto Freuder que aconselha a população a ter sempre em casa um tubo de Cessatyl tomando dois comprimidos logo que sintam mão estar, dor de cabeça, dor no corpo etc., pois o Cessatyl é o melhor remedio contra qualquer dor e contra a grippe podendo ser usado "sem inconveniente", na opinião do sabio *dr. Miguel Couto*. (7280)

DECLARAÇÕES

TELHAS CENTENARIO

A mais barata, leve e duravel, approvada pelo D. N. Saude Publica; não esquenta no calor, nem poreja no inverno, substitue o zinco com vantagem e no madeiramento.

Acceitam-se encommendas. Fabrica de Papelão S. Luiz — D. ALMEIDA. Rua Baroneza de Uruguayana 36 a 44. Telephone Jardim 312. Engenho Novo. (11130)

CREPE GEORGETTE

Bordado em alto relevo, a Seda

METRO, 8$900

"A NOBREZA" acaba de receber a ultima novidade da França em crêpe Georgette, bordado em alto relevo; novidade esta muito mimosa, em 12 côres differentes, largura 1,20, que será vendido, como reclame, a 8$900 o metro e côrte com 2,50 por 22$000.

Tecido finissimo de grande sensação mundial.

A NOBREZA

95, RUA URUGUAYANA, 95 (7302)

E. F. C. B.

João d'Oliveira, trabalhador da 14ª Turma ordinaria de conservação da Residencia do Ramal de Santa Cruz, declara que d'ora em diante, passa á assignar-se *João Rocha*, por ser este o seu verdadeiro nome de familia.

Itacurussá, 1º de Novembro de 1926. — *João Rocha*. (B 1221)

Sementes Novas para hortas e jardins, recebeu grande sortimento. CASA TUBARÃO. — Mercado Municipal ns. 95 e 97. (11126)

AO COMMERCIO

Para annuncios, publicações e assignaturas, neste jornal, dirijam-se a

LIMA & CIA. LTDA.

agencia de annuncios e agentes geraes do "Correio da Manhã"

Largo da Carioca n. 15, 1º andar.

Telephone Central 178

RIO DE JANEIRO

POR 180$000! UMA MARAVILHA ALLEMÃ.

MACHINAS DE ESCREVER GUNDKA — ULTIMO MODELO — ESCRIPTA VISIVEL FACILIMA DE APRENDER LEVE. PORTATIL E INDESTRUCTIVEL

KOTTLECHNER & SCHMIDT R. DOS OURIVES 106-LOJA — C. POSTAL 1888 — RIO — NOS PEDIDOS DO INTERIOR O VALE POSTAL DEVE VIR INCLUIDO

A VIDA COMMERCIAL

CAMBIO

RIO

Hontem, no inicio dos trabalhos encontramos este mercado em calma, com o Banco do Brasil sacando para remessas a 6 27|32 d. e para cobranças a 7 1|16 d. e os estrangeiros, sem restricções, a 6 13|16 d.

O papel particular era cotado a 6 7|8 d.

O mercado fechou estavel, com o Banco do Brasil inalterado e os outros fornecendo cambiaes a 6 13|16 e 6 27|32 d. e comprando a 6 29|32 d.

TABELLA DOS BANCOS

	90 d/v	
Londres	6 13|16 a	7 1|16
	(35$229)-(33$982)	
Nova York	7$290 a	7$300
Allemanha	1$730	—
Canadá	7$300	—
Paris	$232 a	$236
	A' vista	
Londres	6 23|32 a	6 31|32
	(35$721)-34$430)	
Nova York	7$370 a	7$370
Paris	$235 a	$240
Portugal	$378 a	$388
Italia	$313 a	$318
Buenos Aires (peso papel)	3$010 a	3$060
Buenos Aires (peso ouro)	6$860 a	6$870
Hespanha	1$118 a	1$125
Suissa	1$420 a	1$430
Hollanda	2$940 a	2$970
Austria (por dez mil corôas)	1$050	—
Belgica (ouro)	1$020 a	1$025
Belgica (papel)	$205 a	$206
Canadá	7$370	—
Syria	$337	—
Palestina	$337	—
Montevidéo	7$300 a	7$370
Noruega	1$830 a	1$860
Suecia	1$970 a	1$980
Dinamarca	1$960 a	1$970
Japão (yen)	3$604	—
Allemanha	1$752 a	1$755
Rumania	$046	
Tcheco-Slovaquia	$219 a	$220
Vales, café	$236 a	$238
Chile	$930	—
Vales ouro, por 1$	4$014	—

MOEDAS

Libras (papel)	—	36$000
Dollars (papel)	—	7$460
Dollars (ouro)	—	7$550
Peso uruguayo	—	7$410
Peso argentino papel	—	—
Liras	—	$335
Pesetas	—	1$140

CABO

Londres	6 11|16 a	6 13|16
	(35$888)-(34$395)	
Paris	$237 a	$241

Nova York	7$360 a	7$410
Italia	$315 a	$322
Suissa	1$425 a	1$430
Buenos Aires (peso papel)	3$020 a	3$060
Buenos Aires (peso ouro)	—	—
Belgica (ouro)	1$030	—
Belgica (papel)	$208	—
Dinamarca	1$970 a	1$980
Portugal	$385 a	$390
Tcheco-Slovaquia	$220 a	$221
Canadá	7$400	—
Hespanha	1$118 a	1$125
Japão (yen)	3$630	—
Montevidéo	7$370	—
Suecia	1$980 a	1$990
Noruega	1$840 a	1$870
Hollanda	2$960 a	2$980
Allemanha	1$765	—

CURSO OFFICIAL DO CAMBIO

	90 d/v	A' vista
S/Londres	6 29|32	6 27|32
" Italia	—	$316
" Paris	$233	$240
" Portugal	—	$379
" Allemanha	—	1$755
" Suissa	—	1$422
" Hespanha	—	1$124
" Rumania	—	$046
" Nova York	7$270	7$353
" Buenos Aires (peso ouro)	—	6$860
" Buenos Aires (peso papel)	—	3$015
" Belgica (ouro)	—	1$026
" Belgica (papel)	—	—
" Montevidéo	—	7$340
" Austria (por dez mil corôas)	—	1$050
" Japão (yen)	—	3$600
" Noruega	—	1$855
" Canadá	—	—
" Tcheco-Slovaquia	—	$219
" Suecia	—	1$960
" Syria	—	—
" Palestina	—	—
" Dinamarca	—	1$960

EXTREMAS

Bancaria	6 13|16 a	7 1|16
Caixa matriz	6 13|16	—

MOEDAS

Libras (ouro)	—	36$550
Libras (papel)	—	35$525
Liras (ouro)	—	—
Liras (papel)	—	$325
Marcos (papel)	—	—
Francos (ouro)	—	—
Francos (papel)	—	—
Escudos (papel)	—	$300
Dollars (papel)	—	7$500
Peso argentino papel	—	—
Peso uruguayo	—	—
Pesetas	—	—
Reichsmark	—	—
Florim	—	—

MOVIMENTO DO ALGODÃO A TERMO DURANTE O MEZ DE OUTUBRO DE 1926

Estatistica organizada pelo "Correio da Manhã"

DIAS	VENDAS		OUTUBRO PREÇOS		NOVEMBRO PREÇOS		DEZEMBRO PREÇOS		JANEIRO PREÇOS		FEVEREIRO PREÇOS		MARÇO PREÇOS		ABRIL PREÇOS		POSIÇÃO	
	1ª Bolsa	2ª Bolsa	1ª Bolsa	2ª Bolsa	1ª Bolsa	2ª Bolsa	1ª Bolsa	2ª Bolsa	1ª Bolsa	2ª Bolsa	1ª Bolsa	2ª Bolsa	1ª Bolsa	2ª Bolsa	1ª Bolsa	2ª Bolsa	1ª Bolsa	2ª Bolsa
1	184.000	100.000	19$000	19$000	19$600	19$500	19$700	19$800	20$500	20$500	20$900	20$900	21$200	21$000	—	—	Estavel	Calma
2	215.000	—	18$300	—	[illegible]	—	[illegible]	—	[illegible]	—	[illegible]	—	[illegible]	—	—	—	Fraca	—
3	—	—	—	—	—	—	—	—	—	—	—	—	—	—	—	—	—	—
4	439.000	—	17$600	—	[illegible]	—	[illegible]	—	[illegible]	—	[illegible]	—	[illegible]	—	—	—	Calma	—
5	170.000	350.000	17$000	17$500	[illegible]	[illegible]	[illegible]	[illegible]	[illegible]	[illegible]	[illegible]	[illegible]	[illegible]	[illegible]	—	—	Estavel	Estavel
6	50.000	55.000	18$000	[illegible]	[illegible]	[illegible]	[illegible]	[illegible]	[illegible]	[illegible]	[illegible]	[illegible]	[illegible]	[illegible]	—	—	Estavel	Estavel
7	180.000	120.000	[illegible]	[illegible]	[illegible]	[illegible]	[illegible]	[illegible]	[illegible]	[illegible]	[illegible]	[illegible]	[illegible]	[illegible]	—	—	Estavel	Estavel
8	30.000	275.000	[illegible]	[illegible]	[illegible]	[illegible]	[illegible]	[illegible]	[illegible]	[illegible]	[illegible]	[illegible]	[illegible]	[illegible]	—	—	Firme	Calma
9	320.000	—	[illegible]	—	[illegible]	—	[illegible]	—	[illegible]	—	[illegible]	—	[illegible]	—	—	—	Estavel	—
10	—	—	—	—	—	—	—	—	—	—	—	—	—	—	—	—	—	—
11	100.000	270.000	[illegible]	[illegible]	[illegible]	[illegible]	[illegible]	[illegible]	[illegible]	[illegible]	[illegible]	[illegible]	[illegible]	[illegible]	—	—	Calma	Sustentada
12	—	—	—	—	—	—	—	—	—	—	—	—	—	—	—	—	—	—
13	[illegible]	[illegible]	[illegible]	[illegible]	[illegible]	[illegible]	[illegible]	[illegible]	[illegible]	[illegible]	[illegible]	[illegible]	[illegible]	[illegible]	—	—	Calma	Paralysada
14	—	—	S/c.	[illegible]	[illegible]	[illegible]	[illegible]	[illegible]	[illegible]	[illegible]	[illegible]	[illegible]	[illegible]	[illegible]	—	—	Paralysada	Paralysada
15	20.000	20.000	[illegible]	[illegible]	[illegible]	[illegible]	[illegible]	[illegible]	[illegible]	[illegible]	[illegible]	[illegible]	[illegible]	[illegible]	—	—	Estavel	Firme
16	45.000	—	[illegible]	—	[illegible]	—	[illegible]	—	[illegible]	—	[illegible]	—	[illegible]	—	—	—	Calma	—
17	—	—	—	—	—	—	—	—	—	—	—	—	—	—	—	—	—	—
18	40.050	248.000	[illegible]	[illegible]	[illegible]	[illegible]	[illegible]	[illegible]	[illegible]	[illegible]	[illegible]	[illegible]	[illegible]	[illegible]	—	—	Calma	Calma
19	160.000	60.000	[illegible]	[illegible]	[illegible]	[illegible]	[illegible]	[illegible]	[illegible]	[illegible]	[illegible]	[illegible]	[illegible]	[illegible]	—	—	Estavel	Calma
20	345.000	100.000	[illegible]	[illegible]	[illegible]	[illegible]	[illegible]	[illegible]	[illegible]	[illegible]	[illegible]	[illegible]	[illegible]	[illegible]	—	—	Estavel	Calma
21	—	45.000	N/c.	[illegible]	[illegible]	[illegible]	[illegible]	[illegible]	[illegible]	[illegible]	[illegible]	[illegible]	[illegible]	[illegible]	—	—	Paralysada	Firme
22	—	75.000	[illegible]	N/c.	[illegible]	[illegible]	[illegible]	18$500	19$200	19$400	20$300	20$000	20$500	20$000	—	—	Calma	Fraca
23	20.000	—	17$500	—	18$000	—	18$300	—	19$000	—	19$600	—	20$000	—	—	—	Estavel	—
24	—	—	—	—	—	—	—	—	—	—	—	—	—	—	—	—	—	—
25	14.000	35.000	17$500	17$000	17$900	17$700	18$200	18$100	18$500	18$700	19$800	19$700	20$500	20$000	—	—	Calma	Calma
26	77.000	20.000	17$500	18$800	18$500	18$800	18$900	19$000	19$200	19$500	20$300	19$900	20$600	20$300	—	—	Estavel	Calma
27	40.000	140.000	17$900	N/c.	18$300	18$400	18$800	18$500	19$100	19$100	19$600	19$600	20$300	20$100	—	—	Calma	Calma
28	100.000	—	N/c.	N/c.	18$400	18$600	18$700	18$800	19$300	19$300	19$900	19$800	20$200	20$200	20$400	21$500	Sustentada	Calma
29	70.000	180.000	N/c.	N/c.	18$600	18$700	19$000	18$600	19$400	19$400	20$100	19$900	20$500	20$800	20$800	20$500	Estavel	Estavel
30	—	—	N/c.	N/c.	18$600	—	18$900	—	19$400	—	20$000	—	20$400	—	20$400	—	Paralysada	—
31	—	—	—	—	—	—	—	—	—	—	—	—	—	—	—	—	—	—
Total	2.619.000	1.994.000	—	—	—	—	—	—	—	—	—	—	—	—	—	—	—	—

MERCADO DE CAMBIO DE SANTOS

SANTOS, 3.

Hora	Estado do mercado	Bancos sacam	Bancos compram	Bancos compram sobre N. York	Letras Offerecida
10.20 a.m.	Estavel	6 13|16	6 7|8	7$200	Não ha.

CAMBIOS ESTRANGEIROS

LONDRES, 3.

ABERTURA:

	Hoje	Anterior
LONDRES s/N. York, á vista por £	$ 4.84.62	$ 4.84.62
" s/Genova á vista por £..	L. 113.75	L. 112.75
" s/Madrid á vista por £..	P. 31.95	P. 31.90
" s/Paris á vista por £....	F. 151.50	F. 151.75
" s/Lisboa á vista por 1$000	d. 2 17/32	d. 2 17/32
" s/Berlim á vista por £..	M. 20.37	M. 20.37
" s/Amsterdam á vista p. £	Fl. 12.12	Fl. 12.12
" s/Berne á vista por £...	F. 25.13	F. 25.13
" s/Bruxellas, á vista, por F (ouro)	F. 34.84	F. 34.84

LONDRES, 3.

FECHAMENTO:

	Hoje	Anterior
LONDRES s/N. York, á vista por £	$ 4.84.62	$ 4.84.62
" s/Genova á vista por £..	L. 113.00	L. 114.75
" s/Madrid á vista por £..	P. 31.07	P. 31.95
" s/Paris á vista por £....	F. 150.50	F. 153.00
" s/Lisboa á vista por 1$000	d. 2 17/32	d. 2 17/32
" s/Berlim á vista por £..	M. 20.38	M. 20.38
" s/Amsterdam á vista p. £	Fl. 25.12	Fl. 25.12
" s/Berne á vista por £...	F. 25.14	F. 25.14
" s/Bruxellas, á vista, por F (ouro)	F. 34.84	F. 34.84
" s/Amsterdam á vista p. £	Fl. 12.12	Fl. 12.12
" s/Stockholmo á vista p. £	Kn. 18.24	Kn. 18.24
" s/Christiania á vista p. £	Kr. 18.15	Kr. 18.15
" s/Copenhagen á vista p. £	Kr. 19.30	Kr. 19.30

NOVA YORK, 2.

FECHAMENTO:

	Hoje	Anterior
N. YORK s/Londres, tel., por £...	—	—
" s/Paris, tel., por F......	—	—
" s/Genova, te., por L......	—	—
" s/Madrid, tel., por P.....	—	—
" s/Amsterdam, te., por Fl.	—	—
" s/Berne, te., por F.......	—	—
" s/Bruxellas, tel., F. ouro	—	—
" s/Berlim, tel., por M.....	—	—

NOVA YORK, 3.

ABERTURA:

	Hoje	Anterior
N. YORK s/Londres, tel., por £..	$ 4.84.62	$ 4.84.75
" s/Paris, tel., por F...	c 3.23	c 3.18.00
" s/Genova, tel., por L...	c 4.28	c 4.32.00
" s/Madrid, por P....	c 15.15	c 15.18
" s/Amsterdam, tel., por Fl.	c 39.95	c 39.94
" s/Suissa, tel., por FS.	c 15.28	c 15.28
" s/Bruxellas, tel., F. ouro	c 13.90	c 13.90
" s/Berlim, tel., por M...	c 23.80	c 23.80

PARIS, 2.

FECHAMENTO:

	Hoje	Anterior
Paris s/Nova York, á vista por £....	—	—
Paris s/Londres, á vista, por £.....	—	—
Paris s/Italia, á vista, por 100 L.....	—	—
Paris s/Hespanha, á vista, por 100 P.	—	—
Paris s/Berne, á vista, por 100 Fcs.	—	—

BUENOS AIRES, 3.

ABERTURA:

	Hoje	Anterior
BUENOS AIRES s/Londres, taxa telegraphica, por $ ouro, t/venda...	d 45 23|32	d 45 13|16
BUENOS AIRES s/Londres, taxa telegraphica, por $ ouro, t/compra..	d 45 3|4	d 45 27|32
MONTEVIDEO s/Londres, taxa telegraphica, por $ ouro, t/venda...	d 48 7|8	d 48 15|16
MONTEVIDEO s/Londres, taxa telegraphica, por $ ouro, t/compra..	d 48 13|16	d 49

TELEGRAMMA FINANCIAL

LONDRES, 2.

FECHAMENTO:

Taxas de descontos:

	Hoje	Anterior
Do Banco da Inglaterra	5 %	5 %
Do Banco de França	7 %	7 %
Do Banco da Italia	7 1/2 %	7 1/2 %
Do Banco de Hespanha	5 %	5 %
Do Banco da Allemanha	6 %	6 %
Em Londres, tres mezes	4 3/4 %	4 3/4 %
Em Nova York, tres mezes	4 %	4 %
Londres, s/Bruxellas, á vista por £.	F. 34.84	F. 34.85
Genova, s/Londres, á vista por £.	L. Feriado	L. 113.30
Madrid, s/Londres, á vista por £.	P. 31.95	P. 32.03
Genova, s/Paris, á vista, por 100 Fs.	L. Feriado	L. 73.90
Lisboa, s/Londres, á vista, (t/venda), por £.	Es. Feriado	Es. 95 1/4
Lisboa, s/Londres, á vista (t/compra), por £.	Es. Feriado	Es. 94 3/4

CAFÉ

(Rio)

Pauta — 2$280

Entradas em 1:

	Saccas
E. F. Leopoldina	8.609
Maritima	3.146
Alfredo Maia	368
Cabotagem	—
Total	12.143

Idem o anno passado	17.831
Desde 1º	12.143
Media	12.143
Desde 1º de julho	1.627.296
Media	15.338
Idem o anno passado	1.821.628

Embarques em 1:

E. Unidos	750
Europa	2.920
Rio da Prata	—
Cabo	4.405
Pacifico	—
Cabotagem	—
Total	8.075

Idem o anno passado	17.223
Desde 1º	8.075
Desde 1º de julho	1.534.131
Idem o anno passado	1.733.707
Existencia em 2	268.114
Idem o anno passado	135.329

Imposto in natura — valor de $400 ouro, de 1 á 7 do corrente mez — 3$970.

Hontem, no inicio dos trabalhos, encontrámos este mercado em condições de firmeza e com procura desenvolvida, tendo sido apuradas, nas primeiras horas, vendas de 10.746 saccas, na base de 34$ por arroba, pelo typo 7.

A' tarde foram registrados negocios de mais 3.359 saccas, ao mesmo preço, fechando o mercado inalterado.

COTAÇÕES

Typo 3	36$800
Typo 4	36$100
Typo 5	35$400
Typo 6	34$700
Typo 7	34$000
Typo 8	33$300

MOVIMENTO DO CAFE' A TERMO

PRIMEIRA BOLSA

Por 10 kilos	V.	C.	Da cot. anterior
Novembro	23$130	22$975+	$250
Dezembro	22$900	22$875+	$325
Janeiro	22$725	22$700+	$325
Fevereiro	22$800	22$600+	$200
Março	22$800	22$675+	$375
Abril	S/v.	22$525+	$425

Vendas: 3.000 saccas.
Posição: firme.

SEGUNDA BOLSA

Por 10 kilos	V.	C.	Da cot. anterior
Novembro	23$275	23$250+	$275
Dezembro	23$000	22$900+	$025
Janeiro	23$000	22$750+	$050
Fevereiro	22$850	22$700+	$100
Março	22$950	22$750+	$075
Abril	22$900	22$625+	$100

Vendas: 1.000 saccas.
Posição: firme.

NOVA YORK, 3.
Abertura:

	Hoje	Fechamento anterior
Café para entrega em dezembro	15.55	15.60
Café para entrega em março	14.95	15.09
Café para entrega em maio	14.51	14.64
Café para entrega em julho	14.10	14.24

Mercado: hoje, apenas estavel; anterior, estavel.
Desde o fechamento anterior baixa de 5a 14 pontos.

NOVA YORK, 3.
Fechamento:

	Hoje	Fechamento anterior
Café para entrega em dezembro	15.62	15.60
Café para entrega em março	15.13	15.09
Café para entrega em maio	14.67	14.64
Café para entrega em julho	14.27	14.24
Vendas do dia	20.000	10.000

Mercado estavel.
Desde o fechamento anterior alta de 2 a 4 pontos.

HAVRE, 3.
Abertura:

	Hoje	Fechamento anterior
Café para entrega em dezembro	630	640 ½
Café para entrega em março	637 ½	649 ½
Café para entrega em maio	634 ½	650
Café para entrega em julho	635 ½	652
Vendas	7.000	3.000

Mercado estavel.
Desde o fechamento anterior baixa de 10 3/4 a 16 1/2 francos.

LONDRES, 2.
Fechamento:

Mezes:	Hoje	Anterior
Dezembro	79|—	78|3
Março	77|9	77|6
Maio	76|9	76|6
Julho	75|9	76|—

Mercado calmo.
Alta de 3 a 9 e baixa de 3 d.

SANTOS, 3.
Fechamento:

Mercado: hoje, feriado; anterior, calmo; mesmo dia no anno passado, foi feriado.

N. 4, disponivel, por 10 kilos: hoje, 25$; anterior, 25$; mesmo dia no anno passado, foi feriado.

N. 7, disponivel, por 10 kilos: hoje 22$; anterior, 22$; mesmo dia no anno passado, foi feriado.

Entradas até ás 2 horas: hoje, 32.432 saccas; anterior, 32.527 saccas; mesmo dia no anno passado, foi feriado.

Saidas:	Saccas
Para os Estados Unidos	126.497
Para a Europa	22.290
Para outros portos	1.548
Total	150.335

SANTOS, 3.
Fechamento:

	Hoje	Anterior
Café typo 4 para entrega em novembro	26$200	26$350
Café typo 4 para entrega em dezembro	25$725	25$825
Café typo 4 para entrega em janeiro	25$050	25$250
Vendas do dia	5.000	Nada
Estado do mercado	Estavel	Calmo

S. PAULO, 3 (meio-dia).
Entradas de café:

Em Jundiahy, pela Estrada Paulista: hoje, 29.000 saccas; dia anterior, 26.000 saccas; mesmo dia no anno passado, 22.000 saccas.

Em S. Paulo, pela Estrada Sorocabana, etc.: hoje, 5.000 saccas; dia anterior, 6.000 saccas; mesmo dia no anno passado, 10.000 saccas.

Total: hoje, 34.000 saccas; dia anterior, 32.000 saccas; mesmo dia no anno passado, 32.000 saccas.

JUNDIAHY, 3.
Meio-dia até 5 p. m.:

Café recebido pela Estrada Paulista com destino a S. Paulo: hoje, nada; dia anterior, nada; mesmo dia no anno passado, nada.

Café recebido pela Estrada Paulista com destino a Santos: hoje, 20.000 saccas; dia anterior, 29.000 saccas; mesmo dia no anno passado, 14.000 saccas.

Total: hoje, 20.000 saccas; dia anterior, 29.000 saccas; mesmo dia no anno passado, 14.000 saccas.

EMBARQUES DE CAFE'

Em 3 do corrente:

	Saccas
Para o sul da Africa:	
Ornstein & C.	912
Mc. Kinlay & C.	1.751
Companhia Santista	1.150
Castro Silva & C.	525
Para Genova:	
Rebello Alves & C.	750
Alfredo Sinner & C.	500
Theodor Wille & C.	125
Mc. Kinlay & C.	750
Ornstein & C.	125
Para Marselha:	
Alfredo Sinner & C.	275
Serafim Fernandes & C.	280
Hard Rand & C.	500
Gomes Filhos & C.	125
Pinto Lopes & C.	63
Ornstein & C.	25
Para o Rio da Prata:	
Norton Megaw & C.	150
Alfredo Sinner & C.	275
Para Vigo:	
Leon Israel & C.	125
Mc. Kinlay & C.	100
Para portos do norte:	
Theodor Wille & C.	240
Total	8.746

Desde 1º	—
Desde 1º de julho	—
Destinos:	
Para a Europa	3.743
Para o Cabo	4.338
Para o Rio da Prata	425
Por cabotagem	240
Total	8.746

Barboza Albuquerque & Comp.

Successores de JOSE' JOAQUIM DE OLIVEIRA BARBOZA

Casa fundada em 1864
Endereço telegraphico — OLIBARBOZA
Rua do Rosario n. 101.
Caixa postal n. 624 — Rio de Janeiro

Cotações por 15 kilos:	Americano	Côr
Typo 2	37$943	38$403
Typo 3	37$126	37$637
Typo 4	36$309	36$820
Typo 5	35$343	36$003
Typo 6	34$726	35$237
Typo 7	34$011	34$522
Typo 8	33$149	33$909

Informações: mercado CALMO.
Recebemos cafés na fórma de Armazens Geraes, e adeantamos sobre conhecimentos.
Sabino De Robertis, encarregado.
(6772)

Rocha Faria & C.

Codigos: Borges, Ribeiros, etc.
End. tel.: ROCHAFARIA
Commissarios de café
Avenida Rio Branco, 9, 3º andar
Salas 228 e 230
Arm.: Camerino, 68
Caixa postal, 710
Adeantam sobre conhecimentos, sendo a commissão apenas de 700 réis por sacco.
FILIAL — Santos: Rua Santo Antonio n. 62
MATRIZ — RIO
Preços por 15 kilos, no Rio:

Typo 4	35$900
Typo 5	35$100
Typo 6	34$300
Typo 7	33$500
Typo 8	32$700
Typo 9	31$900

Informações: mercado FIRME.
(6771)

ASSUCAR

(Rio)

Ainda hontem este mercado funccionou em condições sustentadas, sem procura e com as cotações inalteradas.

Registraram-se pequenas entradas e regulares saidas.

MOVIMENTO DO MERCADO

	Saccas
Stock anterior	111.960

Entradas:	
De Campos	5.373
De Maceió	—
Da Parahyba	—
De Pernambuco	—
Do Ceará	—
Total	5.373
Desde 1º	193.351
Saidas	10.069
Desde 1º	175.940
Stock hontem á tarde	110.126

COTAÇÕES

	Por 60 kilos
Crystaes	47$000 a 48$000
Demeraras	Não ha
Mascavinhos cif.	37$000 a 39$000
LONDRES, 27.	
Segundos jactos	Não ha
Terceiros jactos	Não ha
Mascavos cif.	28$000 a 30$000
Terceiras sortes	—

MOVIMENTO DO ASSUCAR A TERMO

PRIMEIRA BOLSA

Por 60 kilos	V.	C.	Da cot. anterior
Novembro	47$400	47$200+	$600
Dezembro	48$100	47$900+	$300
Janeiro	49$100	48$400+	$200
Fevereiro	49$900	49$500+	$700
Março	51$000	50$500+	$100
Abril	51$900	51$000+	$500

Vendas: 3.000 saccas.
Posição: sustentada.

SEGUNDA BOLSA

Por 60 kilos	V.	C.	Da cot. anterior
Novembro	46$900	46$400—	$800
Dezembro	47$200	47$000—	$900
Janeiro	48$200	47$800—	$600
Fevereiro	49$200	49$000—	$500
Março	50$500	50$300—	$200
Abril	51$300	51$000	

Vendas: 6.000 saccas.
Posição: calma.

LONDRES, 2.
Fechamento:

	Hoje	Fechamento anterior
Assucar para entrega em dezembro	15|4½	15|4½
Assucar para entrega em março	15|10½	15|9
Assucar para entrega em maio	16|1½	16|1½
Assucar para entrega em julho	16|3	16|3
Assucar do Brasil com 96% de base para embarques futuros	Nominal	Nominal

Mercado calmo.
Alta parcial de 1 1\|2 d. desde o fechamento anterior.

NOVA YORK, 3.
Abertura:

	Hoje	Fechamento anterior
Assucar para entrega em dezembro	2.77	2.75
Assucar para entrega em março	2.79	2.77
Assucar para entrega em maio	2.86	2.85
Assucar para entrega em julho	2.95	2.94

Mercado estavel.
Alta de 1 a 2 pontos desde o fechamento anterior.

PERNAMBUCO, 3.

Mercado: hoje, calmo; anterior, calmo.

Usina de primeira: hoje, inalterado; anterior, n|cotado.

Usina de segunda: hoje, inalterado; anterior, n|cotado.

Crystaes: hoje, inalterado; anterior, 9$ a 9$300.

Demeraras: hoje, inalterado; anterior, n|cotado.

Terceira sorte: hoje, inalterado; anterior, n|cotado.

Somenos: hoje, inalterado; anterior, n|cotado.

Brutos seccos: hoje, inalterado; anterior, 5$200 a 5$500.

Entradas:

	Hoje	Anterior
Desde hontem, em saccas de 60 kilos	71.500	25.900
Desde 1 de setembro proximo passado, em saccas de 60 kilos	697.400	625.900
Exportação:		
Para o Rio de Janeiro, saccas de 60 kilos	Nada	Nada
Para Santos saccas de 60 kilos	Nada	1.300
Para outros portos do sul do Brasil saccas de 60 kilos	Nada	9.000
Existencia em saccas de 60 kilos	343.400	271.900

ESCRIPTORIOS

amplos, modernos, para Companhias, consultorios, etc. no 2º e 3º and. CASA MONTEIRO & ARANHA.
104 — *Uruguayana* — 104
(11055)

Loteria de São Paulo

AMANHÃ | AMANHÃ

100:000$000

Jogam 14 mil bilhetes
Por 30$000
75 o|o em premios
Vende-se em toda a parte

CASA RIO GRANDE
— AGENCIA GERAL DE LOTERIAS —
74 - RUA DA ASSEMBLÉA - 74 — RIO DE JANEIRO
(7290)

ALGODÃO

(Rio)

Ainda hontem o mercado deste producto funccionou em condições de estabilidade, sem maior procura e com os preços inalterados.

Não houve entradas e registraram-se pequenas saidas.

MOVIMENTO DO MERCADO

	Fardos
Stock anterior	13.763
Entradas:	
Do Ceará	—
Do Ceará	—
De Mossoró	—
De Natal	—
Do Maranhão	—
De Pernambuco	—
Da Parahyba	—
Total	—
Desde 1º	12.763
Saidas	306
Desde 1º	9.316
Stock hontem á tarde	13.459

COTAÇÕES

	Por 10 kilos
Sertões	24$000 a 25$000
Primeiras sortes	23$000 a 24$000
Medianos	20$000 a 21$000
Paulista	Nominal

MOVIMENTO DO ALGODÃO A TERMO

PRIMEIRA BOLSA

Por 10 kilos	V.	C.	Da cot. anterior
Novembro	20$000	18$700+	$100
Dezembro	19$400	19$000+	$100
Janeiro	19$900	19$500+	$100
Fevereiro	20$600	20$100+	$100
Março	21$200	20$600+	$200
Abril	21$600	20$700+	$300

Vendas: não houve.
Posição: paralysada.

SEGUNDA BOLSA

Por 10 kilos	V.	C.	Da cot. anterior
Novembro	19$600	18$500—	$200
Dezembro	19$000	18$900—	$100
Janeiro	19$700	19$400—	$100
Fevereiro	20$200	19$900—	$200
Março	20$800	20$400—	$200
Abril	21$700	20$800+	$100

Vendas: 30.000 kilos.
Posição: calma.

LIVERPOOL, 3.
Abertura:

	Hoje	Anterior
Mercado	Estavel	Estavel
Pernambuco, Fair	7.31	7.27
Maceió, Fair	7.31	7.27
American Fully Middling	7.06	7.02
American Futures, para janeiro	6.91	6.92
American Futures, para março	6.98	6.99
American Futures, para maio	7.07	7.08
American Futures, para julho	7.15	7.15

Disponivel brasileiro alta de 4 pontos.
Disponivel americano alta de 4 pontos.
Termo americano baixa parcial de 1 ponto.

LIVERPOOL, 3.
Fechamento:

	Hoje	Fechamento anterior
American Futures, para janeiro	6.78	6.92
American Futures, para março	6.86	6.99
American Futures, para maio	6.95	7.08
American Futures, para julho	7.03	7.15

Mercado: afrouxou depois da abertura, devido á pressão dos operadores do Hedge e ás noticias de Nova York.
Desde o fechamento anterior baixa de 12 a 14 pontos.

NOVA YORK, 3.
Abertura:

	Hoje	Fechamento anterior
American Futures, para janeiro	12.60	12.67
American Futures, para março	12.83	12.96
American Futures, para maio	13.05	13.15
American Futures, para julho	13.31	13.38

Mercado: commercio de caracter normal. Os baixistas estão deprimindo fortemente o mercado.
Desde o fechamento anterior baixa de 7 a 13 pontos.

PERNAMBUCO, 3.

	Hoje	Anterior
Mercado	Calmo	Calmo
Preço por 15 ks.:		
Primeira sorte, vendedores	—	—
Primeira sorte, compradores	25$000	25$000
Entradas:		
Desde hontem, em saccas de 80 kilos	Nada	Nada
Desde 1º de setembro proximo passado, em saccas de 80 kilos	Nada	Nada

Exportação: não houve.

MOVIMENTO DA BOLSA

Hontem a Bolsa de Titulos funccionou activa, mas os negocios effectuados foram de pouca monta.

As apolices Uniformizadas ficaram fracas; as de Diversas Emissões, nominativas, e as acções do Banco do Brasil, sustentadas; as apolices de Diversas Emissões, ao portador, firmes; a municipaes, as estaduaes e as obrigações Ferro Viarias, estaveis. Os demais papeis não accusaram modificação digna de registro.

VENDAS

Apolices:	
Uniformizadas, de 1:000$, 2, 5, 10, 11, a	705$000
Diversas Emissões, de réis 200$, nom., 8, 12, a	950$000
Ditas de 1:000$, nom., 5, 20, 23, 30, 32, 60, 169, a	700$000
Ditas port., 1, 1, 1, 3, a	635$000
Ditas idem, 12, 46, a	637$000
Obrigações do Thesouro, 10, 15, a	894$000
Ditas Ferro Viarias, da 1ª emissão, 50, a	829$000
Ditas idem, 12, 50, 100, a	830$000
Ditas 2ª emissão, 100, a	829$000
Ditas idem, 11, 50, a	830$000
Municipaes de 1906, port., 20, 35, 50, a	138$000
Ditas de 1914, portador, 200, a	137$000
Ditas decreto 1.535, port., 24, 26, a	143$000
Ditas decreto 1.999, port., 100, a	141$000
Bancos:	
Funccionarios Publicos, 100, 400, a	48$500
Brasil, 5, 120, a	397$000
Idem, 30, a	398$000
Companhias:	
Minas S. Jeronymo, 100, a	53$000
Tecidos Alliança, 40, a	100$000
Seguros Integridade, 30, a	110$000
America Fabril, 2.374, a	145$000
Debentures:	
Fluminense Football Club, 104, a	70$000

VENDAS JUDICIAES

Escudos (moeda), 24, a	$300
Libras (papel), 4, a	33$050
Libras (ouro), 10, a	36$550
Apolices Uniformizadas, de 200$, 1, a	660$000
Ditas de 1:000$, 7, a	708$000
Banco do Brasil, 20 acções, a	396$500
Companhia Transporte e Carruagens, 20 debentures, a	186$000

OFFERTAS

Apolices	Vend.	Comp.
Obrigações do Thesouro, 7 %	893$000	—
Ditas Ferro Viarias	830$000	829$000
Ditas 2ª emissão	830$000	829$000
Uniformizadas, de 1:000$	705$000	704$000
Diversas Emissões, nom.	702$000	699$000
Ditas em cautela	—	—
Ditas port.	638$000	636$000
Ditas em cautela	629$000	628$000
Obras do Porto	—	640$000
E. do Rio (P. popular)	—	—
E. do Rio, de 500$, port.	—	400$000
Ditas nom.	350$300	—
Ditas Ferro Viarias, do Rio Grande, 8 %	780$000	740$000
Federaes da Parahyba	91$000	89$000
E. do Rio Grande port.	—	780$000
Ditas nom.	—	780$000
E. de Minas Geraes	710$000	695$000
E. do Espirito Santo, 6 %	—	650$000

Municipaes de 1906, port.	140$000	138$000
Ditas nom.	150$000	141$000
Ditas de 1917 port.	—	138$000
Ditas de 1920 port.	131$000	—
Ditas nom.	—	—
Ditas de £20 port.	—	450$000
Ditas de 1914 port.	138$000	136$500
Ditas idem, nom.	—	145$000
Ditas decreto 2.091	170$000	170$000
Ditas decreto 1.933	174$000	172$000
Ditas decreto 2.097	140$000	139$000
Ditas decreto 1.948	140$000	—
Ditas decreto 1.999	141$500	140$500
Ditas decreto 1.550	142$000	141$000
Ditas decreto 1.535	144$000	143$000
Ditas decreto 1.623	—	—
Ditas de Nictheroy, 2ª serie	69$000	—
Ditas da 2ª serie	69$000	—
Ditas de Petropolis	—	145$000
Bancos:		
Commercio	—	172$000
Funccionarios Publicos	49$000	48$500
Portuguez do Brasil, nom.	—	180$000
Ditas port.	188$000	180$000
Mercantil	—	190$000
Brasil	400$000	397$000
Nacional Brasileiro	280$000	250$000
Commercial	—	194$000
C. de E. de Ferro		
Rêde Sul Mineira	6$000	1$000
Minas S. Jeronymo	53$500	52$500
C. de Seguros:		
Confiança	200$000	—
Integridade	—	109$000
Cias. de Tecidos		
Corcovado	—	145$000
Alliança	—	100$000
Prog. Industrial	—	200$000

America Fabril	165$000	
Nova America	210$000	
Diversas		
Docas de Santos port.	270$000	
Ditas nom.	265$000	
C. Brahma	—	
Diamantifera	4$000	
Artefactos de Borracha, integ.	—	
Ditas com 50 %	24$000	
Docas da Bahia	31$000	
Transporte e Carruagens	44$000	
Predial e de Saneamento	—	
Debentures:		
Bellas Artes	—	
Mercado Municipal	—	
Mestre Blatgé	—	
C. Brahma	—	
Guanabara	—	
Nova America	195$000	
Prog. Industrial	165$000	
Santa Helena	185$000	
Fiat Lux	—	
Hoteis Palace	202$000	
Tecidos Corcovado	200$000	
Transporte e Carruagens	168$000	
Docas de Santos	—	

ESCRIPTORIOS

amplos, modernos, para Companhias, consultorios, etc. no 2º e 3º and. CASA MONTEIRO & ARANHA.
104 — *Uruguayana* — 104

INFORMAÇÕES DIVERSAS

NOTAS A RECOLHER

Notas de 5$000 — Estampas 15ª, 16ª, 17ª e 18ª.

Notas de 10$000 — Estampas 11, 12ª e 15ª.

Notas de 20$000 — Estampas 12ª e 15ª.

Notas de 50$000 — Estampas 11ª e 12ª.

Notas de 100$000 — Estampas 11ª, 12ª, 13ª e 15ª.

Notas de 200$000 — Estampas 12ª e 15ª.

Notas de 500$000 — Estampas 9ª, 11ª e 13ª.

Do dia 1 de janeiro de 1927 em deante estas notas estão sujeitas aos descontos determinados no art. 13 da lei n. 3.313, de 16 de outubro de 1886, a que se refere o art. 205 do vigente regulamento da Caixa de Amortização.

PAGAMENTOS ANNUNCIADOS

Juros:

S. A. Estabelecimentos Mestre Blatgé.

Dia 3 — Companhia Industrial Mineira.

Dia 11 — Companhia Tecidos Magéense.

TRANSFERENCIAS SUSPENSAS

Companhia de Tecidos Confiança Industrial, até ao dia 4 de novembro.

AS ASSEMBLÉAS CONVOCADAS

Companhia Tecidos Confiança Industrial, dia 4, á 1 hora da tarde.

Companhia Segurança Industrial, dia 4, á 1 1|2 hora da tarde.

Companhia de Seguros Urania, dia 4, ás 2 horas da tarde.

Companhia Constructora Nacional, dia 5, ás 3 horas da tarde.

Empresa Industrial de Cananéa, dia 5.

Companhia de Porcellana Brasileira, dia 6, á 1 hora da tarde.

Companhia Industrial Friburguense, dia 6, ás 2 horas da tarde.

CONCORRENCIAS ANNUNCIADAS

Dia 4 — Arsenal de Marinha do Rio de Janeiro, para o fornecimento de lonas.

Dia 4 — Museu Nacional, para o fornecimento de frascos para mostruario.

Dia 4 — Almoxarifado Geral da Prefeitura, para o fornecimento de mappa impresso e oleo (concorrencia n. 972).

Dia 4 — Directoria de Fazenda, para a construcção de uma camara frigorifica no edificio do Entreposto Federal da Pesca, da Confederação Geral dos Pescadores.

Dia 5 — Directoria de Fazenda, para o fornecimento de diversos artigos.

Dia 6 — Estrada de Ferro Central do Brasil, para o fornecimento, á 5ª divisão, de 42.000 kilos de explosivo de 1ª classe, kilo, e 3.000 kilos de explosivo de 2ª classe (nacional), kilo.

Dia 8 — Directoria de Obras Publicas, para a execução das obras de protecção das margens do rio Parahyba, em S. João da Barra.

Dia 8 — Procuradoria da Fazenda, Nictheroy, para a venda de um terreno de propriedade do Estado, sito nesta cidade, ao lado direito da Chefatura de Policia, na esquina das ruas Visconde de Sepetiba e Padre Feijó.

Dia 8 — Directoria Geral de Arborização e Jardins, para o arrendamento, a titulo precario, do theatro "Guignol", da praça Sete de Março.

Dia 12 — Rêde de Viação Sul-Mineira, Cruzeiro, para o fornecimento de trilhos, accesorios e cruzamentos.

Dia 12 — Fabrica de Cartuchos e Artefactos de Guerra, Realengo, para o fornecimento de material, ferramentas, combustivel, lubrificantes, etc., durante o anno de 1927.

Dia 15 — Directoria de Fazenda, para o fornecimento de diversos artigos.

Dia 17 — Directoria de Fazenda, para o fornecimento de bandeiras e signaes, artigos do grupo 5.

REUNIÃO DE CREDORES

1ª VARA CIVEL

Fallencia de F. Falluh, dia 4, á 1 hora da tarde.

Fallencia de José Ribeiro da Silva e Celestino Paes Portella, dia 5, á 1 1|2 hora da tarde.

2ª VARA

Credores de F. Bulcão & Pacheco, dia 4, á 1 1|2 hora da tarde.

Fallencia de Nahum Adolpho & C., dia 5, á 1 1|2 hora da tarde.

3ª VARA

Fallencia de E. Bruce & C., dia 4, á 1 hora da tarde.

Fallencia de Juvenal José de Almeida, dia 4, á 1 hora da tarde.

Fallencia de A. Fernandes & Souza, dia 6, á 1 hora da tarde.

Credores de J. Thomé da Silva, dia 6, á 1 hora da tarde.

4ª VARA

Concordata preventiva de Mendes, Campos, Costa Pereira & C., dia 5, ás 2 horas da tarde.

Concordata preventiva de Carvalho Gomes & C., dia 5, ás 2 horas da tarde.

5ª VARA

Fallencia de Guedes da Silva, dia 5, á 1 hora da tarde.

Fallencia de Abel de Jesus, dia 6, á 1 hora da tarde.

Fallencia de Alves & Moraes, dia 6, á 1 hora da tarde.

6ª VARA

Fallencia da Sociedade Anonyma Granja Avicola e Pastoril, hoje, ás horas da tarde.

Fallencia de Dias Ribeiro & C., dia 11, ás 2 horas da tarde.

Directoria Geral da Propriedade Industrial

DIA 29 DE OUTUBRO DE 1926

Companhia Industrial São Paulo e Rio, Rodolpho Wachneldt & Cia., Antonio de Souza, Francisco Lopes Azevedo, A. Wantuil, California ... nide Company, Incorporated, ... lau Ezempik, Affonso e João ... burg Brisola, Otto Kiefer, Tim... Advertising Company Limited, ... gess & Cia. Limited (2 requerimentos). — Lavre-se o termo.

Aktiebolaget O. Mustad & Son (... requerimentos). — Concedo o ... Lavre-se o termo.

José Nogueira dos Santos, José Manoel Iglesias e Salgado Garcia & ... — Deferido.

Pedro Giorgi (opp. ao pedido de privilegio depositado sob o n. 2798 ...), Armstrong Cork Company), Themistocles Cardoso, Osmindo Miranda, Octavio Gomes. — Junte-se ao processo.

Juvenal de Azevedo, Sebastião ... Vieira e Leclerc & Cia. (2 requerimentos) — Dê-se certidão.

The Glidden Vernish Company, ... Concedo o prazo a prorogação.

Sebastião de Oliveira e Silva, ... clerc & Cia. e A. Montenegro. — ... peçam-se guias.

Tmbrosio Lameiro. — Apresente a publica forma da acta da assembléa de constituição da sociedade.

Theodor Wille & Cia. — Annote-se a desistencia e restituam-se as ... pções, mediante recibo.

Oscar Vieira & Cia. (2 requerimentos). — Provem que estão autorizados a usar do nome Savedra.

Foram archivadas as marcas ... nacionaes numeros 45147 a 45297, ... cepto as numeros 45202, 45221, ... e 45253, das quaes são recusadas as duas primeiras porque imitam ... ctivamente, as numeros 2444, de Porto Alegre, e 11764, de Berna, e as ... ultimas deixam de ser archivadas ... haverem os seus proprietarios ... ciado á respectiva proteção no Brasil, sendo archivada em parte a n. 45... que é recusada quanto a machinas de costuras, velocipedes, automoveis e accessorios e desnatadeiras por imitar a n. 8765, desta capital. Foram também archivados os avisos de transferencia de cancellamento e de operações ... nas comprehendidos na Notificação 1416.

PEDIDOS DE REGISTROS DE MARCAS:

Lea & Perrins, da marca "Lea & Perrins", para distinguir artigos da classe 41. — Registre-se.

Drogaria
RIBEIRO, MENEZES & Cia.
Especialidades pharmaceuticas. Productos chimicos e drogas aos menores preços do mercado, no varejo e atacado. Rua Uruguayana n. 91.
(6981)

Titulos protestados

PRIMEIRO TABELLIÃO

Pedro Alves, devedor (duplicata), 877$000.

Carmen Guedes Jordão, devedora (duplicata), 1:231$500.

A. Miguel Cury, emittente (cheque), 5000$000.

Anibal Fernandes & Cia. devedores (duplicata), 1:700$000.

Lorenz Pinstschart, devedor (duplicata), 3:455$000.

Murcia Caltabiano & Cia. acceitantes (letra), Frs. 1.589,60.

Antonio Verissimo, acceitante (letra), 420$000.

Carolina Salles, avalista Antonio Coscia & Cia. devedor (duplicata), 1:196$100.

Carlos Benoit, emittente (promissoria), 200$000.

José Gennaro, emittente (promissoria), 400$000.

Lorenzo Riscavioli, devedor (duplicata), falta de assignatura 96$000.

Mme. Russomano, acceitante (letra), 419$000.

J. Miranda, devedor (duplicata), 157$500.

Assis Pacheco & Penteado, devedores (duplicata), 88:950$000.

O Rocha, vendedor end. Nadim ... luany, acceitante (letra), 307$000.

John Hy. Suape, acceitante (letra), 350$000.

E. Ackermann, devedor (duplicata), 619$000.

Pasqual Palmieri, acceitante (letra), 3:000$000.

Jamil C. Rahal, acceitante (letra), 500$000.

Alma Picagli, devedora (duplicata), 490$000.

JUNTA DE CORRETORES

PREÇOS CORRENTES DO MERCADO

(ATACADO)

Semana de 25 a 30 de outubro de 1926

Arroz brilhado de 1ª	73$000 a	[illegible]
Arroz brilhado de 2ª	65$000 a	[illegible]
Arroz especial	65$000 a	[illegible]
Arroz superior	50$000 a	[illegible]
Arroz bom	40$000 a	[illegible]
Arroz regular	35$000 a	[illegible]
Assucar refinado de 1ª	—	[illegible]
Assucar refinado de 2ª	—	[illegible]
Assucar refinado de 3ª	—	[illegible]
Bacalhão superior, 58 kilos	115$000 a	125$000
Bacalhão de outras qualidades, 58 kilos	90$000 a	[illegible]
Batatas especiaes, kilo	$600 a	[illegible]
Batatas regulares, kilo	—	—
Banha, caixa	173$000 a	[illegible]
Carne de porco salgada, kilo	3$000 a	[illegible]
Xarque, manta, Rio da Prata, kilo	2$000 a	[illegible]
Xarque do Rio Grande, kilo	1$000 a	[illegible]
Xarque do interior de Minas, kilo	1$000 a	[illegible]
Xarque de Matto Grosso, kilo	1$000 a	[illegible]
Farinha de mandioca de 1ª 50 kilos	22$000 a	[illegible]
Farinha de mandioca de 2ª, 50 kilos	16$000 a	[illegible]
Farinha de mandioca de 3ª, 50 kilos	13$000 a	[illegible]
Farinha de mandioca grossa, 50 kilos	12$500 a	[illegible]
Feijão preto especial, novo, 60 kilos	35$000 a	[illegible]
Feijão preto regular, velho, 60 kilos	29$000 a	[illegible]
Feijão mulatinho, 60 kilos	24$000 a	[illegible]
Feijão branco commum, 60 kilos	43$000 a	[illegible]
Feijão manteiga, 60 kilos	60$000 a	[illegible]
Favas de côres não especificadas, 60 kilos	30$000 a	[illegible]
Milho vermelho americ. 60 kilos	21$000 a	[illegible]
Milho ... e regular, 60 kilos	19$000 a	[illegible]
Toucinho, kilo	2$300 a	[illegible]

MOVIMENTO MARITIMO

Companhias de navegação

MALA REAL INGLEZA
Av. Rio Branco, 51-55. Tel. Norte 8000.

HAMBURGO SUDAMERIKANISCH (Theodor Wille & C.)
Av. Rio Branco, 79. Tel. Norte 41.

SUD-ATLANTIQUE ET CHARGEURS REUNIS
Av. Rio Branco, 11-13. Tel. Norte 6207.

NAVIGAZIONE GENERALE ITALIANA
Av. Rio Branco, 4. Tel. Norte 1742.

NORDEUTSCHER LLOYD BREMEN (Herm. Stoltz & C.).
Av. Rio Branco, 66-74. Tel. Norte 6121.

LLOYD SABAUDO (Tomaselli & C.)
Av. Rio Branco, 25. Tel. Norte 6115.

MUNSON LINE (Cª Expresso Federal).
Av. Rio Branco, 87. Tel. Norte 6503.

LAMPORT & Holt Ltd.
Av. Rio Branco, 21-23. Tel. Norte 6671.

LLOYD REAL HOLLANDEZ (S. A. Martinelli)
Av. Rio Branco, 106-108. Tel. Norte 5134.

SOC. GEN. TRANSPORTS MARITIMES (Cª. Commercial e Maritima)
Av. Rio Branco, 16. Tel. Norte 5701.

CIA. TRANSATLANTICA HESPANHOLA
Passagens: Pereira Carneiro & C. — av. Rio Branco, 710. Tel. Norte 4652.
Cargas: Corretor C. Coutinho — praça Mauá, 1. Tel. Norte 5143.

COSULICH TRIESTE (S. A. Martinelli).
Av. Rio Branco, 106. Tel. Norte 5134.

LLOYD BRASILEIRO
Passagens: Av. Rio Branco, 7. Tel. Norte 4046.
Cargas e informações: rua do Rosario, 2 a 22. Tel. Norte 2401 e 4041.

CIA. NAC. DE NAVEGAÇÃO COSTEIRA
Passagens: Visconde de Inhauma, 83. Tel. Norte 53.
Cargas e informações: Av. Rodrigues Alves, 303 a 331. Tel. Norte 6240.

PEREIRA CARNEIRO & C.
Av. Rio Branco, 112. Tel. Central 4652.

LLOYD NACIONAL (S. A. Martinelli).
Av. Rio Branco, 106, 2º andar. Tel. Norte 5134.

Vapores Nacionaes (Passageiros e mixtos)

COMMANDANTE ALCIDIO — Chegou a 29 a Florianopolis.
RUY BARBOSA — No Havre.
MARANGUAPE — Saiu de Santos a 1.
ITAIPAVA — No porto.
CURVELLO — No porto.
ITAQUATIA' — Saiu de Florianopolis para o Rio Grande a 31.
ITAUBA — No porto.
ITAQUERA — Chegou ao Rio Grande a 31.
ITAPEMA — Chegou a Porto Alegre a 31.
ITATINGA — Saiu de Victoria para a Bahia a 30.
ITAPURA — Saiu do Rio para portos do norte a 1.
ITANEMA — Chegou a Florianopolis a 28.
ITACOLOMY — Chegou a Imbituba a 26.
ITAPUHY — Saiu do Recife para Bahia e Rio a 31.
ITABERA' — Saiu de Paranaguá para Santos e Rio a 31.
ITAGIBA — Saiu a 1 para Porto Alegre.
ITAITUBA — No porto.
ITAJUBA' — Chegou a 1 a Recife a caminho do norte.
ITAPACY — Saiu do Rio Grande para o norte a 30.
D. PEDRO I — Saiu a 2 para o norte. Esperado a 4 na Bahia.
DUQUE DE CAXIAS — Partiu a 1 da Bahia. Esperado hoje.
COMMANDANTE MIRANDA — Passou em Itajahy a 17.
JOÃO ALFREDO — Partiu do Ceará a 31 para o sul.
PARA' — No porto.
CAMPOS SALLES — Partiu do Maranhão a 1.
RODRIGUES ALVES — Saiu a 25 do Ceará para o norte.
RAUL SOARES — Partiu de Lisboa para Madeira e Brasil.
BAGE' — Em Hamburgo.
AFFONSO PENNA — Chegou ao Pará a 28.
PRUDENTE DE MORAES — Partiu a 1 do Rio Grande.
COMMANDANTE RIPER — Partiu do Maranhão a 1.
ALMIRANTE JACEGUAY — Entre Recife e Madeira.

Vapores de passageiros e mixtos (Estrangeiros)

ALMANZORA — Entre Madeira e Lisboa, onde é esperado amanhã.
ANDES — Passará hoje pelo Rio rumo de Bahia, Recife, Madeira e Europa.
ASTURIAS — Em Buenos Aires. Partirá a 10 para Brasil e Europa.
ARLANZA — Entre Madeira e Bahia, onde é esperado a 11.
AVON — Em Southampton. Partirá a 9 para a America do Sul.
ANTONIO DELFINO — Entre Lisboa e Rio, Esperado aqui hoje partirá á tarde para B. Aires.
AMERICAN LEGION — Chegou a N. York. Partirá a 6 nov. para a America do Sul.
AMERICA — Entre Rio e Napoles.
ALSINA — Entre Almeria e Rio onde é esperado a 5.
ATLANTA — Entre Napoles e Spezia, onde é esperado amanhã.
AURIGNY — Em Buenos Aires. Partirá hoje para Brasil e Havre.
BELLE ISLE — Em Buenos Aires. Partirá a 10 para Brasil e Europa.
BELVEDERE — Entre Las Palmas e Rio, onde é esperado a 14.
CAP ARCONA — Em Hamburgo. Partirá a 9 novembro para a America do Sul.
CONTE VERDE — Entre Rio e Barcelona onde é esperado a 6 nov.
CEYLAN — No Havre.
DESNA — Entre Rio e Lisboa, onde é esperado a 9 nov.
DEMERARA — Entre Lisboa e Rio onde é esperado hoje. Partirá á tarde para B. Aires.
DESEADO — Em Liverpool. Sairá a 13 para a America do Sul.
CAP NORTE — Entre [illegible] onde é esperado a 7, novembro.
DARRO — Passará hoje em Lisboa a caminho do Rio.
DUCA D'AOSTA — Entre B. Aires e Rio, onde é esperado a 6 nov.
DUCA DEGLI ABRUZZI — Entre Rio e Genova, onde é esperado a 8 nov.
DESIRADE — Entre Rio e Madeira onde é esperado a 8 nov.
EUBÉE — Entre Lisboa e Madeira, onde passará hoje.
EUROPA — Entre Rio e Buenos Aires, onde é esperado a 5.
FLANDRIA — Entre Rio e Bahia onde passará a 5.
FORMOSE — No Havre.
FORMOSA — Entre Almeria e Dakar, onde passará a 8.
GELRIA — Esperado amanhã em Cherburgo e Southampton.
GIULIO CESARE — Entre Barcelona e Rio onde é esperado a 11.
GUGLIELMO PEIRCE — Em Trieste. Partirá 6 nov. p. Amer. do Sul.
GROIX — Entre Madeira e Rio onde é esperado a 5.
HOEDIC — Chegou ao Havre de onde partirá a 12 de novembro para Brasil e Rio da Prata.
INFANTA ISABEL DE BORBON — Em Barcelona.
KOELN — Entre Rio e B. Aires, onde é esperado a 5.
LUTETIA — Entre Rio e Lisboa, onde é esperado a 4 nov.
LIPARI — Entre Dakar e Rio onde é esperado a 5.
MASSILIA — Entre Lisboa e Rio onde é esperado a 5. Partirá á tarde para B. Aires.
ORANIA — Passará hoje em Southampton e Cherburgo, a caminho do Rio.
PLATA — Saiu hontem do Rio para Dakar, Las Palmas, Marselha e Genova.
MALTE — Entre Dakar e Leixões onde é esperado a 5 de novembro.
MEDUANA — Entre Rio e B. Aires onde é esperado a 4 de novembro.
MOSELLA — Entre Recife e Dakar, onde é esperado a 8 nov.
MONTE OLIVIA — Em Buenos Aires. Partirá a 11 para Brasil e Europa.
MONTE SARMIENTO — Em Bremen. Partirá 4 p. Amer. do Sul.
MADRID — Chegou a Bremen. Partirá a 6 nov. para America do Sul.
OUESSANT — Entre Antuerpia e Havre, de onde partirá a 5 para a America do Sul.
PRINCIPESSA MAFALDA — Entre B. Aires e Rio, onde passará a 7, rumo de Genova.
PAN AMERICA — Em Buenos Aires. Partirá a 4 nov. p. Brasil e N. York.
PRINCIPE DI UDINE — Em B. Aires. Partirá a 6 nov. p. Brasil e Genova
PRINCIPESSA GIOVANNA — Em Genova. Partirá a 23 para a America do Sul.
PRINCIPESSA MARIA — Entre B. Aires. e Rio. onde é esperado a 4. rumo de Genova.
PINCIO — Em Genova.
REINA VITTORIA EUGENIA — Entre Rio e B. Aires, onde é esperado a 4.
SOUTHERN CROSS — Entre Rio e Nova York, onde é esperado a 4.
RE D'ITALIA — Esperado hoje em B. Aires.
RE VITTORIO — Em Genova. Partirá a 11 nov. para America do Sul.
SIERRA CORDOBA — Entre Vigo e Boulogne onde passará hoje rumo de Bremen.
SIERRA MORENA — Entre B. Aires e Rio, onde passará a 8 rumo de Bremen.
SIERRA VENTANA — Entre Madeira e Rio, onde é esperado a 10 nov.
SOFIA — Em B. Aires. Partirá a 4 nov. para Brasil e Trieste.
TOMASO DI SAVOIA — Entre Las Palmas e Rio, onde é esperado a 8.
TAORMINA — Em Genova. Partirá a 4 de nov. para America do Sul.
VANDYCK — Em B. Aires. Partirá a 8 nov. para Brasil e N. York.
VOLTAIRE — Entre Nova York e Barbados, onde é esperado a 5.
VESTRIS — Entre Rio e B. Aires, onde é esperado a 6.
VAUBAN — Em Nova York.
VALDIVIA — Em Genova. Partirá a 9 nov. para America do Sul.
ZEELANDIA — Entre Rio e B. Aires, onde é esperado a 4.
WESTERN WORLD — Entre N. York e Rio onde é esperado a 5 nov.
WESER — Chegou a Bremen.
WERRA — Entre Bahia e Madeira, onde é esperado a 8 nov.

CARGUEIROS

AMIRAL DUPERRE' — Partiu do Rio a 26 para Victoria. Viaja para o Havre.
CORDOBA — Entre Gibraltar e Dakar
IPANEMA — Entre Bahia e Recife.
GUARUJA' — Em Marselha.
WEST CAMARGO — Partirá a 6 da Bahia para P. to Colombia, rumo os portos do Pacifico da America do Norte.
WEST NILUS — Partirá de Santos em meiados de outubro para os portos do Pacifico da America do Norte.
SEVERN — Partiu para Havre, Antuerpia, Rotterdam, Hamburgo, Londres e Liverpool.
LINOIS — Em caminho de Hamburgo.
SUECIA — Entrada a 28 (Armazem 7). Partirá para Santos e B. Aires.
PORBIN — Em Santos.
ARGENTINA — Em Santos.
BILBAO — A caminho de Hamburgo.
ESPANHA — Em Hamburgo.
PARANA' — Saiu de Hamburgo para Recife, Bahia, Victoria, Rio, Santos.
RIO DE JANEIRO — Em Hamburgo.
SANTA FÉ — Esperado no fins de novembro.
SANTA THEREZA — Partiu hontem para o norte.
TENERIFE — Entre Santos e Rosario.
VILLAGARCIA — Saiu de Hamburgo para portos do Brasil.
NIEDERWALD — Saiu de Hamburgo a 13, para Santos e escalas.
RAYERN — A caminho de Hamburg.
STEIGERWALD — Saiu de Antuerpia a 21. Esperado no Rio a 28.
WASCHENWALD — A caminho de Hamburgo.
BADEN — Em Hamburgo.
LEODIUM — A caminho de Rosario.
FORT DE DOUAMONT — Esperado da Europa a 29.
WURTEMBERG — Partiu do Rio a 1 para o Prata.
AMISTA' — Esperado de Napoles a 30 do corrente m|m.
KEREN — Esperado de Genova a 10 de nov. m|m|.
SILARUS — A caminho de Liverpool.

Heitor Chicborro, acceitante (letra), [illegible]
João Silveira Junior, sac. end. João Carvalho & Filho, devedor (triplicata), falta de devolução 216$500.
Malharia Venus S|A, acceitante (letra), 1:377$400.
M. R. Schmid, avalista Felippe Parreiras, devedor (duplicata), 442$000.
Luis Gomes Vieira Silva, devedor (duplicata), 2:036$700.
Pantella & Cia. vendedor end. O [illegible] emittente (promis), 7:366$000.
[illegible]
José Affonso Capuchio, sac. (letra), falta de acceitante 84$000.
Apparicio Serpa, acceitante (letra), 1:598$200.
José Bullentini acceitante (letra), 1:000$000.
Miguel Lepiani, avalista Annibal Carlão, devedor (duplicata), 3:000$000.
Raphael Vomero, acceitante (letra), 1:747$400.
Orestes Medeiros Pollim, devedor (duplicata), 500$000.
Humberto M. Pullim, avalista Ary J. de Souza Carvalho, acceitante (letra), 2:000$000.
Antonio Joaquim Leandro, acceitante 1:471$200.

SEGUNDO TABELLIÃO

Archibaldo Jordão, acceitante (letra), 125$000.
Jodat Sabbag, devedor (duplicata), 220$800.
Heitor Cerchial, devedor (duplicata), 208$600.
Mario Censon, devedor (letra),..... 410$500.
Reynaldo Leite, acceitante (letra), 1:500$000.
Jocelino Carvalho, devedor (duplicata), 787$000.
Idylio M. Brouchy, acceitante (letra), 427$000.
José Santucci, devedor (triplicata), falta de devolução 670$900.
Domingos Pereira da Silva, emittente (promis), 230$000.
Francisco Avolio, acceitante (letra), 805$135.
David Dejtiar, devedor (duplicata), 1:077$700.
Theophilo Corrêa Gomes, acceitante (letra), 3:000$000.
Golodne, Fichamann & Cia. devedores (duplicata), 8:352$000.
Antonio Bussamra, devedor (duplicata), 2:250$500.
David Haddad & Irmão, emittentes (promis), 145$000.
V. Schwartz, acceitante (letra),... 1:146$400.
Isaac Dorf & Cia. sac. end. Abrão Kitzel, devedor (duplicata), 100$000.
Humberto Zani, devedor (duplicata), 1:13$000.
A. Tavolieri & Cia. vendedor end. Monaco & Cia. acceitantes (letra), 160$00.
Matheus di Monaco, sac. end. Alfredo Bomtempo, devedor (duplicata), 1:062$500.

David Dejtiar, devedor (duplicata), 1:994$870.
Paulo Altmann, acceitante (letra), 1:212$500.
João Albanese, devedor (duplicata), 700$000.
Banco Noroeste Estado de São Paulo (cheque), 800$000.
F. Leão Netto, sac. Nilo Pinto, devedor (duplicata), 400$000.
Benassi & Luigi acceitantes (letra), 2:000$000.
Amadeu Rocca, acceitante (letra), [illegible]
[illegible]
José Barboza, devedor (duplicata), 1:546$400.
Leone Bracalle, devedor (duplicata), falta de assignatura 299$300.
Nassim Atui & Irmãos, devedores (duplicata), 2:518$800.
Cesar M. Cohen, devedor (triplicata), falta de devolução 55$400.
Antonio Damb & Irmãos, acceitantes (letra), 500$000.
J. Machado Junior, acceitante (letra), 1:000$000.
F. A. Perpetuo, avalista Laganaro & Cia. devedores (duplicata), 250$000.
Nathanael Moraes, acceitante (letra), 300$000.
Albertina Assis Bueno, avalista Orlando & Cia. acceitante (letra),...... 365$600.
Angelo Salviolo, acceitante (letra), 2:400$000.
Francesco Salviolo, avalista Roberto Saltore, devedor (triplicata), falta de devolução 73$000.
Roberto Saltore, acceitante (letra), 400$000.
Andréa Nocera, devedor (duplicata), 227$800.
J. Nunes & Cia. devedor (duplicata), 5:638$000.
José Miranda Cardoso, devedor (duplicata), 450$000.
Antonio Arins, acceitante (letra), 200$000.
Nicolino Penna, sac. end. Orfila Galvão, acceitante (letra), 50$000.
Joanna Souto Rougé, acceitante (letra), 1:000$000.
Gino Pucci, devedor (duplicata), 2:000$000.
Irmãos Mendes, devedores (duplicata), 491$100.
Adolpho Rodrigues, acceitante (letra), 18:650$000.
Nicola Medici, devedor (duplicata), 900$000.
Annibal Fernandes & Cia. devedor (duplicata), 1:250$000.
Virgilio Augusto Souza, acceitante (letra), 1:000$000.
Silva & Oliveira, devedor (duplicata), 2:615$000.
Antonio Malzone, acceitante (letra), 750$000.

PREÇOS COLHIDOS NO MERCADO DO ATACADISTA PARA O VAREJISTA

AGUARDENTE — *Barris de 80 litros*
Especial, por litro . . . 1$300 a 1$400
Regular, por litro . . . 1$000 a 1$200

AGUA SANITARIA — *Por duzia*
Especial . . . . . 3$300 a 3$700
Superior . . . . . 2$200 a 2$800

ALHOS — *Por 100 cabeças*
Estrangeiro, especial . . — 6$000
Idem, regular . . — 5$000

ALFAFA — *Em fardos*
R. Grande, typo platino, por kilo $320 a $360
Argentina, por kilo $320 a $360

ALCOOL, AMENDOIM, ARROZ, AZEITE, AZEITONAS, BANHA, BATATAS, BACALHAO, BACON, CANGICA: [illegible]

ERVILHA — *Por kilo*
Estrang., quebrada . . 2$000 a 2$200
Idem, inteira . . . 2$000 a 2$200
Nacional . . . . $800 a 1$200
R. Grande, kilo . . $500 a $900
Paulista, kilo . . . $700 a $750

FEIJÃO
Preto, de P. Alegre, novo . . . 32$000 a 34$000
Mineiro, esp. novo 34$000 a 36$000
Enxofre, 60 kilos, novo . . . 40$000 a 44$000
Manteiga, 60 kilos, novo, especial . . 61$000 a 66$000
Cavallo, sup. novo 42$000 a 44$000
Cavallo, sup. novo 42$000 a 44$000
Branco, sup. novo 46$000 a 50$000
Mulatinho, superior, novo . . . 18$000 a 19$000
Amendoim, superior, novo . . . 50$000 a 52$000
Outras côres . . . 30$000 a 35$000
Laguna . . . . 20$000 a 24$000
Chileno, branco . . 60$000 a 62$000
Preto, velho . . . 18$000 a 20$000

FARINHA DE TRIGO
Preços do Moinho Fluminense: — *Por sacco*
Especial . . . . 42$000 a 42$200
S. Leopoldo . . . 40$000 a 40$200
OO . . . . . 39$000 a 39$200
Preços do Moinho Inglez:
Buda nacional . . 40$000 a 40$200
Nacional . . . . 40$000 a 40$200
Brasileira . . . . 39$000 a 39$200
Preços do Moinho Matarazzo:
Lili . . . . . — 41$000
Claudia . . . . — 39$000

FARINHA DE MANDIOCA
Especial . . . . 21$000 a 22$000
Fina . . . . . 19$000 a 20$000
Peneirada . . . . 15$000 a 17$000
Grossa . . . . . 12$000 a 13$000

FRANGOS
Um . . . . . . 3$000 a 5$000

FARELLO — *Por sacc de 35 ks.*
Farello . . . . 5$000 a 5$500
Farellinho . . . . 6$000 a 6$500
Remoido . . . . 7$500 a 8$000
Triguilho . . . . 7$500 a 8$000

GAZOLINA — *Por caixa*
Diversas marcas . . — 36$000
Idem idem, a granel, por litro . . — $750

GALLINHAS
Superiores, de . . 5$000 a 7$500
Regulares, de . . 4$000 a 6$000

KEROZENE — *Por caixa*
Diversas marcas . — 32$000

LENTILHAS

LINGUIÇA — *Por kilo*
Mineira . . . . — 4$000
Idem, typo portugueza . . . . — 4$500
Paio salamise . . — 3$700
Rio Grande . . . 6$800 a 7$000
De Petropolis . . 3$500 a 4$500

LINGUAS
Salgada, por kilo 2$500 a 3$000

LEITE CONDENSADO, LOMBO DE PORCO, MATTE, MASSA DE TOMATE, MANTEIGA, MILHO, OVOS, POLVILHO, PAIO, PRESUNTO: [illegible]

Mineiro . . . . [illegible]
Paraná . . . . 2$500 a 6$000
Rio Grande . . . — 6$000

SALAME — *Por kilo*
Especial . . . . 2$600 a 2$800
Typo italiano . . 6$500 a 7$500
Regular . . . . 2$000 a 2$200

SAL
Fino, estrang., caixa com 12 vidros 31$000 a 33$000
Idem, nac., idem 24$000 a 25$000
Moído, por sacco de 60 kilos . . — 12$000
Grosso, idem . . 9$300 a 10$000
Saquinho de 2 kilos, nacional . . — $800
Idem estrangeiro . — 1$600

TOUCINHO — *Por kilo*
Especial . . . . 2$500 a 2$600
Superior . . . . 2$300 a 2$400
De fumeiro . . . 2$500 a 3$000

VINAGRE — *Barril de 80 lts.*
Estrangeiro . . . Nominal
Nacional . . . . 26$000 a 28$000

VINHO TINTO — *Barris de 100 litros*
Nacional . . . . 90$000 a 100$000
Alvarelhão . . . 260$000 a 270$000
Verde . . . . . 260$000 a 270$000
Virgem . . . . 250$000 a 270$000

VELAS — *Caixa com 24 pacotes*
Esplendor . . . . 38$000 a 39$000
Matarazzo . . . . 38$000 a 39$000
Pequenas idem . . — 15$000

XARQUE — *Kilo*
Rio da Prata, palos e mantas . . 2$800 a 3$000
Fronteira, idem . . 2$500 a 2$600
Pelotas, idem . . 2$200 a 2$400
Mineiro, idem . . 1$900 a 2$000
Matto Grosso, idem 1$500 a 1$800

Chamamos a attenção dos nossos leitores do interior para os preços correntes do "Correio da Manhã" que são diariamente rubricados.

MERCADO DE TRIGO

BUENOS AIRES, 2.
Fechamento:

	Hoje	Anterior
Preço por 10 ks.:		
Para entrega em novembro . . .	12.75	12.75
Para entrega em dezembro . . .	12.70	12.75
Para entrega em fevereiro . . .	12.50	12.55
Mercado . . .	Estavel	Estavel
Disponivel — Typo Barletta, para o Brasil . . .	14.60	14.65
Chicago:		
Para entrega em dezembro . . .	Feriado	1.42,75
Para entrega em maio . . .	Feriado	1.47,75

ALFANDEGA

MEZ DE NOVEMBRO

Renda do dia 3:	
Em ouro	293:220$271
Em papel	246:159$509
Total	539:379$780
Em egual periodo de 1925	307:671$006
Differença a maior em 1926	231:708$774

MOVIMENTO DO PORTO

ENTRADAS DO DIA 3

De Boston Rouge (directo), vapor americano "Joseph Seep"; á Standard Oil.
De Buenos Aires (directo), paquete francez "Plata"; á Commercial Maritima.
De Imbituba (directo), vapor nacional "Itacolomy"; á Lage Irmãos.
De Buenos Aires e escs., paquete italiano "America"; á Italia-America.
De Porto Alegre e escs., paquete nacional "Cubatão"; ao Lloyd Brasileiro.

SAIDAS DO DIA 3

Para Marselha e escs., paquete francez "Plata".
Para Nova Orleans e escs., vapor americano "Joseph Seep".
Para Santos, paquete nacional "Joazeiro".
Para Caravellas e escs., vapor nacional "Ipanema".
Para Santos, paquete allemão "Santa Thereza".
Para Genova e escs., paquete italiano "America".

MARITIMAS

VAPORES ESPERADOS

Rio da Prata, "Andes"	4
Hamburgo e escs., "Antonio Delfino"	4
Rio da Prata, "Principessa Maria"	4
Liverpool e escs., "Demerara" .	4
Hamburgo e escs., "K. Margaretta"	5
Bordeaux e escs., "Massilia" .	5
Bordeaux e escs., "Groix" .	5
Nova York, "Western World" .	5
Caravellas e escs., "Iraty" .	5
Iguape e escs., "Pirahy" .	5
Portos do sul, "Anna" .	5
Rio da Prata, "Cesare Battisti" .	5
Marselha e escs., "Alsina" .	5
Havre e escs., "Bougainville" .	5
Portos do sul, "Belém" .	5
Hamburgo e escs., "Uruguay" .	5
Marselha e escs., "Cordoba" .	6
Genova e escs., "Duca d'Aosta"	6
Portos do sul, "Itapoan" .	6
Rio da Prata, "Sierra Morena"	6
Rio da Prata, "Principessa Mafalda"	7
Genova e escs., "Tomaso di Savoia"	7
Portos do norte, "Itabira" .	8
Rio da Prata, "Highland Pride"	9
Rio da Prata, "Suecia" .	9
Rio da Prata, "Pan America" .	10
Rio da Prata, "Aurigny" .	10
Rio da Prata, "Sofia" .	10
Rio da Prata e escs., "Mendoza"	10
Rio da Prata, "Principe di Udine"	10
Genova e escs., "Giulio Cesare"	11

VAPORES A SAIR

Rio da Prata e escs., "Antonio Delfino"	4
Laguna e escs., "Providencia" .	4
Genova e escs., "Principessa Maria"	4
Southampton e escs., "Andes" .	4
Rio da Prata e escs., "Demerara"	4
Porto Alegre e escs., "Itaúba" .	4
Rio da Prata e escs., "Massilia"	5
Laguna e escs., "Manoel Lourenço"	5
Santos, "Curvello"	5
Rio da Prata e escs., "Western World"	5
Rio da Prata e escs., "Groix" .	6
Antuerpia e escs., "Campos" .	5
Rio da Prata e escs., "Alsina" .	5
Genova e escs., "Cesare Battisti"	5
Bahia e Recife, "Belém" .	5
Recife e escs., "Cubatão" .	5
Recife e escs., "Itaberá" .	5
Belém e escs., "Pará" .	5
Rio da Prata e escs., "K. Margaretta"	5
Rio da Prata e escs., "Cordoba"	6
Rio da Prata e escs., "Duca d'Aosta"	6
Baltimore, "Crafton Hall" .	6
Bremen e escs., "Sierra Morena"	6
Porto Alegre e escs., "Maroim"	6
Genova e escs., "Principessa Mafalda"	7
Ilhéos e Aracajú, "Itapoan" .	7
Manáos e escs., "Prudente de Moraes"	7
Ponta d'Areia e escs., "Sumaré"	7
Porto Alegre e escs., "Bocaina"	7
Pelotas e escs., "Itaperuna" .	8
Hamburgo e escs., "Algorab" .	8
Hamburgo, "Entre Rios" .	8
Rio da Prata e escs., "Tomaso di Savoia"	8
Laguna e escs., "Commandante Miranda"	8
Pará e escs., "Itaquera" .	8
Porto Alegre e escs., "Itapuhy"	8
Rio da Prata e escs., "Highland Pride"	9
Recife e escs., "Borborema" .	9
Porto Alegre e escs., "Commandante Alvim"	9
Laguna e escs., "Anna" .	9
Helsingfors e escs., "Suecia" .	9
Montevidéo e escs., "Itabira" .	9
Penedo e escs., "Itapecy" .	10
Nova York, "Pan America" .	10
Havre e escs., "Aurigny" .	10
Iguape e escs., "Iraty" .	10
Caravellas e escs., "Pirahy" .	10
Trieste e escs., "Sofia" .	10
Hamburgo e escs., "Santarém" .	10
Genova e escs., "Mendoza" .	10
Genova e escs., "Principe di Udini"	10
Portos do Pacifico, "Adalia" .	10
Montevidéo e escs., "Duque de Caxias"	10
Manáos e escs., "Gurupy" .	11
Rio da Prata e escs., "Giulio Cesare"	11

INDICADOR

ADVOGADOS

Dr. Alvaro Goulart de Oliveira — Avenida Rio Branco, 114, sala 5.
Dr. Salgado Filho — R. General Camara 47, 1º and. Tel. 5304. Norte.
Drs. Verissimo de Mello e Domingos Louzada — Quitanda 45. T. C. 3907.
Dr. J. M. Mac Dowel da Costa — General Camara 66. Tel. N. 4747.
Dr. João de Almeida Rodrigues — Misericordia n. 6 — Tel. C. 693.
Dr. C. Daniel de Deus — Advogado Ecs. S. José, 81-sob. Tel. C. 1631.
Dr. Baptista Gonçalves. Misericordia 6, sob. Phone 693. Central.

MEDICOS

Dr. Luiz Ramos — Conde Bomfim 300 (Granado), res. n. 685 — tel. V. 1639.
Dr. I. Malagueta — R. do Carmo, 5. (Esq. de S. José) Tel. 2652. C.
Dr. A. Pamplona — Medeiros Passaro, 27, Tijuca. V. 1276, 1º de Março 13, N. 5303, das 14 ás 16 horas.
Dr. Henrique Duque — Rodrigo Silva n. 5. Resid.: R. Ibituruna, 71.
Dr. Moncorvo — (Creanças), Had. Lobo, 61 (3 hs). Moura Brito, 58.
Dr. Bandeira Rodrigues — Mar. Floriano n. 154, 3ªs. 5ªs e sabs. 1 ás 2 1|2
Dr. W. Schiller — (Mentaes e nerv.) R. M. Olinda (1-3). Tel. S. 2104.
Prof. Austregesilo — Cons. doenças nervosas. Praça Marechal Floriano — Edificio do Cine-Theatro Gloria, 3º andar — Telefone C. 1995.
Dr. Flavio de Moura — R. Buarque n. 33, Leme. Tel. Sul, 1052.
Dr. José Bastos d'Avila — Rua 7 de Setembro 231, (das 4 ás 6 hs.) res.: rua Gal. Polydoro 185. Tel. S. 2748.

MEDICOS ESPECIALISTAS

Dr. Renato de Souza Lopes, prof. da Fac. — Doenças do app. digest. e nervosas. Raios X — S. José, 39.
Dr. Nelson Miranda — Mol. das senhoras, syphilis, vias urinarias e tumores malignos. RAIOS X. R. Carioca, 48. C. 1525. Res.: V. 1649.
Dra. Ursulina (Senhs. e creanças) — Av. 28 de Set. 182. Tel. V. 2104.
Dr. A. F. da Costa Junior — (Ass. da Fac.) Pelle, syphilis, tumores. Radiumtherapia R. Conceição, 153.
Dr. Werneck Machado — (Pelle e syphilis). Largo da Carioca, 11, 1º and.
Dr. Guilherme Eisenlohr — (Tuberculose), com 34 annos de pratica. Rua Marechal Floriano Peixoto, 44, das 12 ás 5 horas.
Dr. Murillo de Campos . . D. mentaes e nervosas. Carioca, 28, ás 2 hs.
Dr. M. Gonçalves Paes — Tratamento conservador do utero e ovarios. Novos processos de cura. Av. Mem de Sá 45, 1º, 3 ás 6. C. 404.
Dr. Montenegro Villela — Coração e pulmões. Raios X. Cons.: r. Carioca, 48. Chamados V. 5551.
Dr. J. Pacifico — V. urinarias e rheumatismos. Av. Mem de Sá, 335.
Prof. Dr. Rabello — Syphilis, doenças da pelle. Trata os tumores e doenças da pelle pelo radium e outros agentes physicos. — Assembléa n. 85.

Cl. creanças, Heliotherapia

DR. MASSILON SABOIA
com prat. hosp. Europa e N. America 52. Russell. B. M. 1603. Cons. 3 hs.

CIRURGIA, MOL. SENHORAS VIAS URINARIAS

Dr. Eugenio Decourt — Consultas diarias — Assembléa, 34, de 3 ás 5 hs.
Dr. Osorio Mascarenhas — Av. Rio Branco, 257 (3 ás 5). C. 940.
Dr. Rego Lins — Cons. Av. Rio Branco 175, das 3 ás 5. Res. Bambina 37.

PARTOS E MOLESTIAS DAS SENHORAS

Dr. Daciano Goulart — R. Uruguayana, 35. (4 ás 6). Tel. C. 3762.
Dr. Camacho Crespo — R. Conde de Bomfim 377 Tel. V. 1171.

PARTEIRAS

Mme. Virginia Madruga — Parteira dip. Residencia e maternidade rua General Bruce, 98. Phone Villa 149. Consultorio rua Rodrigo Silva 5. Phone 3451 Central. Consultas 2ªs, 4ªs e 6ªs. feiras, de 1 ás 3 horas. Diarias de 10 a 30 mil réis.

CASAS DE SAUDE

Casa de Saúde e Maternidade dos Drs. A. Hygino
R. Haddock Lobo, 13. V. 1859. Installações modernas, preços modicos.

OLHOS, GARGANTA, NARIZ E OUVIDOS

Dr. Raul David de Sanson — S. José, 43, 1º, das 2 ás 5. Tel. C. 5197.

OCULOS

Dr. Sergio Saboya — Molestias de olhos e receitas de oculos. Cinco annos nos Hosp. de Berlim, Vienna e Paris. Trav. S. Francisco 9 (1º and. sala 15) 4 ás 6 hs. Tel. C. 509.

GARGANTA, NARIZ E OUVIDOS

"Sanatorio Cirurgico" clinica particular para internamento de doentes da Especialidade do.
Dr. João Marinho, prof. cathedratico da Fac. Medicina. 335, av. Mem de Sá. Tel. N. 1092. O estabelecimento dispõe de accommodações para as pessoas que acompanham o doente.
Dr. Souza Mendes — Rodrigo Silva, 28, de 2 ás 4. C. 1828.

OCULISTAS

Dr. Moura Brasil e Gabriel de Andrade — Uruguayana, 37 (1 ás 4).
Dr. Eutychio Leal — Oculista da Policia Geral. S. José, 50 — A's 3 1|2 hs.
Dr. Edilberto Campos — Assembléa, 45, ás 2 horas. Tel. C. 1209.
Dr. Chaves de Freitas — Consultas das 3 ás 5. Rua Assembléa 56. Casa Rocha. Tel. C. 2928.
Dr. Joaquim Vidal — Molestias dos olhos. Chefe do serviço de Ophtalmologia do Hospital S. Fco. de Assis. Rua S. José 45 (3 1|2 hs).

DOENÇAS DA PELLE E SYPHILIS

Dr. F. Terra — Professor da Faculdade de Medicina; rua Uruguayana n. 22, ás 14 horas. Applicações de radium.

DOENÇAS VENEREAS E DAS VIAS URINARIAS

Dr. Alvaro Moutinho, Rosario, 163 8 ás 20, diariamente. N. 2622.
Dr. A. Costallat — R. Carioca 30 (das 4 ás 6 hs.) Tel. C. 3950.

CIRURGIA, DOENÇAS DO RECTO E ANUS

Dr. Raul Pitanga Santos—Rua do Passeio 56 (1 ás 5). Tel. C. 2369.

CLINICA CIRURGICA, VIAS URINARIAS

Dr. Mario Kroeff — Uruguayana, 104, das 3 ás 6 horas. (N. 6204).

LABORATORIOS DE ANALYSES CLINICAS

Dr. Gervasio de Araujo — Ex. de sangue, urina, escarro, puz, etc. R. 7 de Setembro 75 (2º sala 5) C. 784.
Drs. E. Lindemberg e A. Madeira — Assembléa 58 — Ex. urina, sangue, escarro, etc. R. Wassermann, Bordet, Besredcka. Vaccinas autogenas. Tel. C. 451.

CIRURGIÕES-DENTISTAS

Dr. Barros Henriques — Ramalho Ortigão 9 (s. 10, 2º a) C. 1456.
Octavio Euricio Alvaro — Rua Carioca, 50. Phone C. 3392.
Dr. Octavio C. Gonçalves — Rua 7 de Setembro 145. Tel. C. 984.

CORRETORES DE FUNDOS PUBLICOS

Fernando Alvares de Souza e Paulo Alvares de Souza, Rua General Camara n. 39 loja, tel. N. 4759.
Lucrecio Fernandes de Oliveira, Rua 1º de Março, 83. Tel. 4468. Norte.

HOTEIS E PENSÕES

Hotel Avenida — O mais importante do Brasil. End. telegr. "Avenida".

OS MELHORES CAFÉS

Café Ideal — Sempre puro. Dep. rua Saude 142 e 150. Tel. 707. Norte.

Cortinados
em filó, casal 42$. 52$. . . 65$000
em renda, casal 85$. 110$. 160$000

Cortinas
de renda, par .... 28$000

Cretone
Lençol, largura 1,35 met." 2$500
Lençol largura 1,80 met." 4$800
Lençol, largura 1,40 met." 3$600
Lençol, largura 2,00 met." 6$500

Lençol
Solteiro, com ajour (sem emenda) .... 6$000
Solteiro, com ajour (sem emenda) .... 8$000
Casal, com ajour (sem emenda) .... 12$000
Casal, com ajour (sem emenda) .... 9$800
Casal, com festone (sem emenda) .... 12$000
Casal, com bordado (sem emenda) .... 16$000

Não deixem de ver os nossos artigos mesmo por curiosidade.

A Oriental
RUA MARECHAL FLORIANO PEIXOTO, 51
Canto da rua dos Andradas
Tel. N. 632. (7341)

Thermometros Clinicos só confiem no Casella, London
(6996)

Baratas?
USEM
Pó Azul
(6967)

ANNUNCIOS

TERRENO — COPACABANA
Vende-se lote com 10 metros de frente, por 38 contos. Trata-se na Companhia Predial, á rua 13 de Maio 64-A, em frente ao Theatro Lyrico. (7298)

TORNEIRO
Precisa-se de bons torneiros, na Fundição Americana. Rua General Pedra n. 153. (B 693)

CAIXA DE CONVERSÃO
Compram-se notas desta Caixa, pagando-se de agio 55 % até 10 contos e de 10 contos para cima 60 %. Só até 15 do corrente. Com o corretor Moniz, á rua General Camara n. 26, loja. (B. 1280)

Funccionarios Publicos — F. Municipaes — Marinha, Exercito, Brigada Policial, Corpo Bombeiros e Mar. Mercante
Visitem a Secção Cooperativa da Associação Militar do Brasil, para supprir-se de roupas civis e militares, de confecção esmerada, chapéos, calçados, etc., por preços os mais baixos e melhores condições de pagamento, a longo prazo, á rua da Carioca n. 26, 2º andar. Tel. Central 3973. (B 593)

RHEUMATISMO
Pessoa que esteve longos annos soffrendo dessa terrivel molestia e que se acha curada, cumprindo um voto, indicará gratuitamente o remedio que a curou. Escrever para a Caixa Postal 1069, S. Paulo, com enveloppe sellado para a resposta. (1108)

ESCOLA DE CHAPE'OS E CO'RTE
Mme. Zambelli, acceita discipulas e as dá promptas com 25 lições. Córta moldes sob medida por qualquer figurino e confecciona vestidos de alta costura. Rua S. José, 83. O unico deposito dos manequins mecanicos. (B 737)

AO PUBLICO
José de Sant'Anna, guarda chaves de 3ª classe, com exercicio na estação de Cordisburgo, passa a assignar-se José de Assumpção. (B 1263)

HYPOTHECAS E DESCONTOS DE PROMISSORIAS
Grandes e pequenos emprestimos a juros bancarios. Com João Torres, á rua Sete de Setembro, 107, 1º andar. (B 1268)

---

(11) FOLHETIM DO "CORREIO DA MANHÃ"

Francesca da Rimini

ROMANCE HISTORICO

— por —

Ildebrando Bencivenni

O coração do cavalheiro palpitava de incerteza, o seu olhar estava fixo, seu corpo immovel, semelhante a uma estatua de marmore.

— Por piedade, Paulo, — exclamou ainda uma vez Felippe, pensa que se isso se descobrir, estarão ambos irremediavelmente perdidos!

Paulo hesitou um momento...

— E por que disse elle, queres metter-me ainda a duvida na alma, por que querer dominar-me e valer-te de um instante de fraqueza no qual a coragem me falta?

— Porque te amo... como um irmão; porque não quero ver-te perdido, e porque não poderei com a minha vida salvar a tua!...

— Ah!... é pela minha vida que receias?... Pois bem, um minuto de paraiso e depois que venha o inferno, um minuto de alegria e depois outra vez a dôr... a felicidade de um instante e depois a morte.

E decidiu!...

E dizendo isto levantou a cabeça resoluto, approximando-se da janella e atirou o bilhete e o annel aos pés de Francesca.

Gisa viu-o, estremeceu adivinhando!

Olhou em torno para ver se alguem podia observar, e depois abaixando-se rapidamente, apanhou-o.

Depois murmurou algumas palavras ao ouvido da princeza que, absorta em seus pensamentos, nada vira; tomou-a pela mão e embrenhou-se com ella por um dos caminhos mais desertos.

Paulo retirou-se pensativo.

Olhou para Felippe.

O fiel amigo está sentado perto da mesa em attitude de desespero com a cabeça entre as mãos.

— Que tens?... exclamou o moço. Fala, responde-me Felippe; não te calles neste momento tormentoso!...

— E para que falar, quando os meus conselhos te aborrecem e não os ouves?...

— Mereço essas palavras, mereço-as, bem o sei, mas sou acaso responsavel pelo que faço?

— Paulo, jura-me que depois de lhe falares, fugirás commigo de Rimini?

— Fugir!...

— Sim... fugir... depois de tel-a visto!...

— E queres que eu jure?

— Sim... quero.

— Pois bem, amigo, não exijas um juramento que não sei se poderei cumprir!

— Como!...

— O meu destino está para sempre entregue ao acaso. Se ella quizer, viverei em ignobil dissimulação, ocioso... mas junto della!...

— Francesca não quererá isso!

— E por que?...

— O dever lhe ordenará que te afaste.

— O dever!... Ahi está; depois da razão de Estado, vem o dever. Despedaçam do modo mais espantoso o coração de duas creaturas, atiram-nas em um abysmo, anniquillam seus mais bellos sonhos, e, depois de ter esquecido os seus direitos, erguem-se como juizes e gritam: o dever!... o dever!... E os opprimidos immolam a esse dever, o affecto, queimam o incenso de sua abnegação, desesperam... mas cuidado! não o esqueçam!... O que invocarão depois para subtrahil-as a colera vingadora daquelle que é mais culpado?... Talvez o coração? E acaso os tyrannos concedem-lhe o direito de ter um coração?... Elles falarão disso um dia e gritarão inexoraveis: quero!...

E' o mesmo grito que lhes farão resoar aos ouvidos se tentarem defender a sua causa, que está deante delles perdida, como qualquer que seja justa!.. Ah!... ri, ri, meu bom Felippe... ri!.. A comedia do mundo seria ridicula se não fosse atroz e medonha e não devesse quasi sempre acabar com um crime!...

E Paulo desatou a rir!... Felippe, approximou-se delle apavorado.

— Não... não, não tenhas medo, — tornou o cavalheiro, não estou doido!... Seria bem melhor que enlouquecesse; ao menos os loucos não soffrem!...

. . . .

Mais alguem soffria e talvez não menos cruelmente: Francesca!

CAPITULO VII

Ciume

Francesca retirara-se para seus aposentos afim de ler com Gisa o bilhete de Paulo.

Elle dizia:

"Tornei a ver-te e te amo!... Amas-me sempre? Quero ver-te ainda uma vez; concede a este pobre coração que soffre o balsamo de tuas palavras."

— Infeliz! disse Gisa suspirando.

— Imprudente! exclamou Francesca.

— E o que vae fazer, princeza?

— Pergunto a mim mesma. Estás bem certa que ninguem te viu apanhar este bilhete?...

— Certissima!...

— Oh!... por que voltou, quem o fez voltar!?... Sem tel-o esquecido — esquecel-o me seria impossivel — sem ter cessado de amal-o nem de ser desventurada não tremia, ao menos pela minha reputação... e agora... elle está aqui; quem me dará a força para resistir-lhe? Estou certa que no meu rosto se vê a luta do meu coração, a minha agitação poderia trahir-me, e então quem impedirá a colera

Recuou e occultou-se atrás do cortinado. (Cap. VIII).

de Lanciotto?... Ah!... sou bem desgraçada, meu Deus!...

— Animo... animo, murmurou Gisa approximando-se, não se trata de chorar, é preciso ter coragem para elle: é o proprio amor que lhe deve dar força: e depois decidir o que deve fazer...

— Espero o teu conselho, Gisa.

— Certamente não é ao coração que se deve dirigir neste momento; é a razão. Dando-lhe uma entrevista é tão perigoso para si como para elle... E' preciso pelo contrario outra força...

— Aconselhar-lhe a deixar este logar, separando-se para sempre de si, já que a sua presença não poderia deixar em pouco tempo de despertar as suspeitas de Lanciotto... e então...

— Que me importa!... se não fôr culpada...

— Mas julga que os tyrannos precisam de provas de culpa para infamar uma mulher? Basta a apparencia para perdel-a aos olhos do esposo e do mundo!

— Meus Deus, meu Deus!... em que abysmo me precipitaram!...

— Creia em mim, a unica decisão conveniente é responder-lhe. Lembre-lhe o seu amor de outrora e a sua posição presente; em nome dos juramentos que fez, dos protestos que tomou, peça-lhe para partir, para deixar Rimini e nunca mais voltar!...

— O esforço será tremendo, pódes crêr, Gisa!...

"Não sabes o que é privar um homem da patria, prival-o de todas as doçuras que lhe sorriam na vida, repellil-o duramente, obrigal-o a abandonar a casa onde nasceu... Gisa, nunca terei essa coragem!...

— No entanto os dois não podem ficar debaixo do mesmo tecto, sem se tornarem culpados...

— Culpados!... não, não Gisa, eu não quero!...

"Amo-o; mas o meu amor é puro, santo; santo, como o nome da Virgem!

— E' preciso, custe o que custar conserval-o assim!

— Sim, mas não posso de fórma alguma pedir-lhe um sacrificio!...

Gisa encolheu os hombros com submissão e callou-se; Francesca ficou pensativa.

E aquelle dia passou entre angustias que não se pode descrever.

Os dois pobres amantes, Paulo e Francesca, apezar de separados, viam-se como em visão, lembravam-se dos sonhos de outrora, os bellos sonhos da felicidade e soffriam immensamente.

Veiu a noite!...

A noite, triste amiga e conselheira de todas as almas bem formadas, consolo das fadigas, mas cruel martyrio daquelles que gemem.

De noite o silencio profundo não é quebrado por nenhum rumor.

Deante da noite se desenham todos os fantasmas tristes que perturbaram a serenidade da vida.

Procura-se expulsal-os, mas, em vão; ficam sempre ali, immoveis, fixos, implacaveis.

Os olhos cansados querem fechar-se ao somno, uma mão lenta, lenta, parece descer sobre a cabeça do infeliz no meio de uma névoa.

Mas, de repente, aquella névoa, como por encanto, se dispersa; no fundo apparece uma vastissima téla branca e sobre aquella téla se desenham todas as imagens da vigilia.

Primeiro é o passado que levanta a pedra sob a qual julgava-se estar occulto, e ergue-se gigante espantoso, com as suas illusões, suas lembranças, com todas as seducções da felicidade.

Pouco a pouco a brancura escurece, as figuras mostram-se confusas naquella meia escuridão, mas mais terriveis.

Renovam-se todas as lutas soffridas, todas as vagas incertezas, todos os temores.

O quadro escurece cada vez mais, um clarão rasga aquella treva e vê-se uma mão implacavel que separa sem piedade... depois apparece novamente a luz.

Agora é o presente.

O que a noite raciocina, repete a mente intorpecida.

Esta confusão de coisas e de idéas, aquelle estranho agitar de pensamentos.

Mas o sonho corre veloz.

O quadro tornou a escurecer e a illuminar-se de novo.

Já se passaram os humbraes do desconhecido e desceu-se ao ignorado, agora pinta-se o futuro!

E esta pintura é mais terrivel.

O véo que envolve o mysterio quebra-se, a verdade, só a verdade resplandece!...

E Francesca sonha.

Um homem, — Lanciotto, — com a anciedade do amante que se precipita nos braços da mulher amada, entra naquelle momento na camara conjugal.

A cada passo pára.

O quarto está fracamente illuminado por uma lamparina que está suspensa a um canto.

As cortinas do leito, abertas, deixam ver Francesca languidamente abandonada sobre os travesseiros, com o pescoço e os braços nús.

A respiração sáe-lhe oppressa do peito: Mais dois passos e Lanciotto estará junto della.

De repente pára.

Francesca murmurou no somno uma palavra indistincta, debil...

— Que somno agitado! pensa Lanciotto, estará sonhando!

Dá mais alguns passos e pára olhando para a esposa, com olhar ardente de paixão...

Mas a princeza agita-se no somno, repete aquella palavra que quebra o silencio do quarto socegado.

— Amo-te!...

(Continúa)

LEILÕES

LEILÃO DE PENHORES

Em 13 de Novembro de 1926
CASA SIMON ETTINGER
LÉVY, GOMES & COMP.
55, Rua Luiz de Camões, 54
De todas as cautelas vencidas.
(B. 570)

Leilão de Penhores

EM 6 DE NOVEMBRO
Casa Arthur Alvim
Rua Luiz de Camões, 42
Todos os penhores vencidos
(A 29775)

Leilão de Penhores

Em 6 de Novembro de 1926
A Moitta & Irmão
5 — Becco do Rosario
FAZEM LEILÃO DAS CAUTELAS VENCIDAS
(A 28955)

Cia. AUREA BRASILEIRA
Leilão, 12 de Novembro
Matriz — AV. PASSOS, 11
(1118)

Leilão de Penhores

EM 5 DE NOVEMBRO DE 1926
CASA GONTHIER
Henry e Armando
45, Rua Luiz de Camões, 47
(A 28915)

Implorando a caridade

ANGELA PECURANO, viuva, com com 86 annos de edade, completamente cega e paralytica.
MARIA VENTURA, de 96 annos de edade, viuva.
PAULINA DE FIGUEIREDO, viuva, com tres filhas e impossibilitada de trabalhar.
ENTREVADA, rua do Chichorro n. 47, casa XVIII, doente, impossibilitada de trabalhar, tendo duas filhas, sendo uma tuberculosa.
CARLOTA, pobre velhinha sem recursos.
ELVIRA DE CARVALHO, pobre cega e sem amparo de familia.
FRANCISCA DA CONCEIÇÃO RAMOS, cega de ambos olhos e aleijada.
UM INFELIZ ALEIJADO.
FELICIANA LUCAS, viuva, paralytica.
VIUVA SANTOS, com 68 annos de idade, gravemente doente de molestias incuraveis.
JULIETA — EMILIA, duas pobres cegas.
THEREZA, pobre ceguinha sem sustento.
VIUVA SOARES — Sem poder trabalhar.
JOSEPHINA GUIMARÃES DA SILVA, viuva com filhos e sem recursos.

COZINHEIROS

COZINHEIRA — Precisa-se de uma das Marrecas n. 25. (B 1214) A

PRECISA-SE de cozinheira para pequena familia; rua Santa Sophia n. 94 — Tijuca. (B 530) A

PRECISA-SE de uma arrumadeira; ordenado 80$000. Quem não estiver nas condições não se apresente. Rua Machado de Assis n. 14 — Flamengo. (B 671) A

EMPREGOS DIVERSOS

AGENTES para carimbos de borracha, lintas para os mesmos, serviços em metal, [illegible] Cartas, Torres, Rua Buenos Aires n. 235. Rio. (A 29334) C

BORDADEIRAS — Precisa-se, para trabalhar á mão, na Fabrica da Dr. Saturnino n. 83. Phone Villa 3784. (B 730) C

COLLETEIRAS — Precisa-se de costureiras que saibam fazer cintas [illegible]. (B 644) C

EMPREGADO — Precisa-se de um rapaz de 15 a 17 annos, [illegible]. (B 735) C

MOÇA solteira, catholica, deseja encontrar casa de familia para acompanhar senhora [illegible]. (B 1163) C

PROFESSORA [illegible]. (B 1251) C

PRECISA-SE de perfeita engommadeira [illegible] Copacabana. (B 1312) C

PRECISA-SE de meninas que saibam trabalhar em machina Singer [illegible]. (B 1327) C

CENTRO

ALUGAM-SE salas e quartos luxuosamente mobilados, independentes, telephone [illegible]. (B 1277) C

[illegible]

ALUGA-SE grande loja e sobrado, optimo ponto, longo contrato, á rua Riachuelo n. 256. (B 740) D

ALUGA-SE bom quarto mobilado a uma pessoa do commercio; á rua Riachuelo n. 162. (B 1361) D

ALUGAM-SE 2 quartos, 1 grande sala, completamente independente para familia, na rua Monte Alegre n. 45, 2º andar. (B 1353) D

ALUGA-SE o andar á rua do Riachuelo n. 143; trata-se na loja, com grande quintal. (B 1233) D

ALUGA-SE um bom consultorio, c. sacada e telephone. P. Olavo Bilac, 15, Mercado das Flores. (B 635) D

ALUGAM-SE uma sala de frente e um quarto, luxuosamente mobilados, em casa estrangeira, pensão de primeira ordem, para casal ou dois cavalheiros, podendo ficar no quarto ou na sala, á rua Evaristo da Veiga, 126. (B 1241) D

ALUGA-SE em casa de familia a meio minuto do centro, bella sala mobilada, sem pensão a cavalheiro ou moços do commercio, bella vista para o mar, telephone e todo conforto. Rua Senador Dantas n. 95.

ALUGAM-SE uma sala e dois quartos, em casa séria com todo conforto, em logar alto e muito fresco. Rua André Cavalcanti n. 193. (B. 394) D

QUARTO DE FRENTE, aluga-se com pensão, em casa de familia, a um ou dois rapazes. Rua Buenos Aires n. 240, 1º. Tel. Norte 7871. (B 1246) D

TRASPASSA-SE uma casa mobilada, tem telephone e contrato, Rua Carlos de Carvalho n. 37, sob. (B 630) D

CATTETE

ALUGAM-SE quartos mobilados a rapazes do commercio ou moços que trabalhem fóra, á rua Santo Amaro n. 71. (B 724) E

ALUGA-SE um quarto com ou sem pensão, em casa de familia de respeito, a casal sem filhos ou rapazes de respeito; tem telephone, á rua Cassiano n. 27 (Gloria); pede-se fiador. (B 1259) E

ALUGAM-SE uma sala e quarto a rua General Caldwell n. 175, sobrado. (B 710) E

ALUGAM-SE quartos em casa de commodos, á rua André Cavalcanti n. 129, antiga Silva Manoel. (B 698) E

ALUGA-SE um bom quarto mobilado com pensão para casal de tratamento ou dois cavalheiros; rua Benjamin Constant n. 98. (B 1250) E

ALUGA-SE o predio da rua das [illegible]. (B 716) F

[illegible] (B 1362) E

[illegible] (B 1352) E

[illegible] (B 1344) E

[illegible] (B 1284) E

[illegible] (B 1128) E

[illegible] (A 29849) E

[illegible] (B 29117) E

[illegible] (B 1152) E

[illegible] (B 1186) E

[illegible] (B 546) E

[illegible] (B 178) E

[illegible] (B 522) E

[illegible] (B 673) E

[illegible] (B 1224) E

[illegible] (B 231) E

[illegible] (B 338) E

[illegible] (B 1364) E

[illegible] (B 742) E

[illegible] (B 704) E

[illegible] (B 686) E

[illegible] (B 1111) E

[illegible] (B 701) E

[illegible] (B 1357) E

[illegible] (B 1247) E

BOTAFOGO

[illegible] (B 1367) G

[illegible] (B 728) G

[illegible] (B 700) G

[illegible] (B 724) G

[illegible] (B 658) G

COPACABANA

ALUGA-SE uma casa nova em Ipanema [illegible]. (B 610) H

ALUGA-SE por seis mezes ou mais boa casa mobilada, todo conforto **centro de jardim**, garage, proximo ao **posto 4. Trata-se á rua Barata Ribeiro n. 640**, das 11 ás 15. (B 728) H

ALUGA-SE a boa casa da rua Visconde de Pirajá n. 268, Ipanema, com 5 quartos, 3 salas, banheiro, dispensa, cozinha, bom banheiro para creados e garage, propria para familia de tratamento; ver na mesma durante o dia e tratar na casa Samuel á avenida Rio Branco n. 124. (B 715) H

ALUGA-SE a casa da rua Vieira Souto n. 456 (Ipanema). Tratar com Lafayette Bastos & C., á rua Buenos Aires n. 46. Tel. Norte 1478. (B 1256) H

ALUGA-SE uma magnifica casa, mobilada, para 4 a 6 mezes, na melhor rua de Copacabana, proximo á avenida Atlantica, com todo o conforto moderno para familia de tratamento e com esplendidas accommodações, grande jardim, telephone e toda encerada; informa-se pelo telephone Ipanema 66. (B 700) H

ALUGA-SE um espaçoso quarto mobilado com pensão, a casal ou cavalheiro de tratamento, em casa de familia de respeito, proximo á praia de banhos, á rua Figueiredo Magalhães n. 141. Telephone Ipanema 1625. (B 743) H

ALUGA-SE mobilado com luxo, tendo pianola, cristaes, etc., com 4 quartos, salas, quarto para creados e dependencias, o predio novo da rua Visconde de Pirajá n. 31, Ipanema. (B 1199) H

ALUGA-SE uma casa com quatro quartos, quatro salas, um quarto para empregado, dois banheiros, pequeno quintal, á rua 9 de Fevereiro, 100 (Copacabana); aluguel 700$. Trata-se no local. (A 29814) H

EM casa de familia de tratamento aluga-se esplendida sala ou quarto, com todo o conforto, a cavalheiro do commercio. Xavier da Silveira, 30. (B 549) H

LEME — Casal aluga dois quartos, juntos ou separados, a pessoas decentes; rua Salvador Corrêa n. 62, casa 15. Sul 1683. (B 617) H

SALA DE FRENTE em bungalow novo, em casa de pequena familia, aluga-se a um ou dois senhores, com ou sem pensão, posto 4. Teleph. Ipanema 776. (B 1310) H

GAVEA

ALUGA-SE a casa da rua Conde de Irajá n. 13 (Gavea). Tratar com Lafayette Bastos & C., á rua Buenos n. 46. Tel. Norte 1478. (B 1255) I

RIO COMPRIDO

ALUGAM-SE dois quartos, juntos ou separados, para familia, com pensão; Aristides Lobo n. 83. (B 1172) J

TIJUCA

ALUGA-SE boa casa com 3 quartos, duas salas, saleta, banheira, aquecedor e fogão a gaz. Rua General Roca n. 122. (B 1348) K

ALUGA-SE em casa de familia, um quarto, mobilado ou não, com ou sem pensão, a rapaz ou senhor que trabalhe fóra, exigindo-se referencias. Rua Haddock Lobo n. 104, sobrado. (B 736) K

ALUGAM-SE em casa de familia na rua Haddock Lobo n. 142, uma grande sala de frente, com tres sacadas e quatro janellas lateraes; mobilada e com todo o conforto e mais um quarto nas mesmas condições. (B 448) K

APPARTAMENTO de luxo, uma grande sala e dois quartos, independentes, em casa de familia, aluga-se, á rua do Mattoso n. 133. (B 538) K

ALUGA-SE uma sala de frente, sem moveis, a um senhor ou a rapazes, á rua Haddock Lobo n. 87. (B 560) K

ALUGA-SE uma grande e bem mobilada sala com pensão a casal ou cavalheiro de tratamento; rua Conselheiro Salgado Zenha n. 26. Tijuca. (B 522) K

ALUGAM-SE sala e quarto em casa de familia, a casal ou moços, á rua Affonso Penna n. 165, casa 11. (B 623) K

ALUGA-SE casa moderna 280$ mensaes, 2 quartos, 2 salas, etc.; professor Gabizo n. 32, VIII. Trata-se no local, das 12 ás 5, ou tel. 361 Nictheroy. (B 1212) K

ALUGA-SE o predio da rua Itapagipe n. 330. As chaves estão na rua Araujo Penna n. 79, onde se trata. (B 1113) K

ALUGA-SE boa casa com 3 quartos, 2 salas, banheira, cozinha, com fogão a gaz, á rua Barão de Mesquita n. 1.107; chaves na casa 1.109. Aluguel 350$. Tratar á rua 1º de Março n. 100, loja. (B 1351) K

ALUGAM-SE á pensão Silva Lobo confortaveis aposentos á familias ou rapazes de fino trato. Rua Maris e Barros n. 200. (B 1253) K

PREDIO novo — Aluga-se, acabado de construir, todo o conforto, com dois pavimentos, cinco quartos, quarto de banho com todos os apparelhos, demais dependencias a garage, á rua Derby-Club n. 203; as chaves na rua Conselheiro Olegario n. 32; trata-se á rua dos Bandeirantes n. 63. Tel. Villa 1089. (B 1160) K

QUARTO com pensão. Em casa de familia, aluga-se quarto sem mobilia e com pensão, a casal filhos. Rua Conde de Bomfim n. 100. Tel. Villa 521. (B 1187) K

SALA de frente com ou sem moveis aluga-se em casa de familia a pessoas de todo o respeito, na r. Barão de Mesquita n. 143. (B 601) K

SALA DE FRENTE ou quarto, aluga-se a casal ou moços do commercio, á rua Moura Brito n. 12, Conde de Bomfim. (B 723) K

SÃO CHRISTOVÃO

ALUGA-SE uma esplendida casa com seis quartos, tres salas, banheiro, etc., na praça Argentina numero 32. Para tratar Sul 948. (B 1031) L

ALUGA-SE o elegante e confortavel predio novo, á rua São Luiz Gonzaga n. 196, com seis quartos, 4 salas, dois banheiros e cozinha a gaz, proprio para duas familias. Trata-se á rua Emancipação n. 36. Tel. Villa 1745. (B 1286) L

ALUGA-SE bom predio assobradado para pequena familia de tratamento, na rua da Quinta n. 9, largo da Cancella. (B 727) L

ALUGA-SE uma casa á r. da Alegria n. 501, 2 salas, 2 quartos, e mais dependencias. Aluguel 255$; as chaves no n. 505, onde informa. (B 532) L

ALUGA-SE uma casa com quatro quartos, 2 salas, banheiro, chuveiro, quintal, fogão a gaz e lenha, na avenida Pedro Ivo n. 61, casa 49. — Aluguel 400$. Idem com tres quartos, 350$. (A 29634) L

ALUGA-SE por 240$ um predio; chaves no 728, sobrado, da rua Barão de Mesquita. (A 1168) L

ALUGA-SE confortavel casa para familia de tratamento, á rua Barão de Itaguatemy n. 15. Chaves no botequim da esquina, da rua São Christovão n. 197 e trata-se na rua dos Ourives n. 36. Telephone Norte 2447. (B 517) L

S. CHRISTOVÃO. Aluga-se a casa da rua Coronel Figueira de Mello n. 448, com 6 quartos, 2 salas e saleta de copa, cozinha e despensa, 2 banheiros e um quarto com chuveiro, e bom quintal; trata-se á rua da Assembléa n. 60, 1º andar, das 2 ás 5 horas. (B 741) L

SALA MOBILADA ou não, com ou sem pensão, a rapazes do commercio, em casa de familia séria. Rua S. Valentim n. 11, praça da Bandeira. (B 725) L

VILLA ISABEL

ALUGA-SE em casa de um casal com uma filha de 8 annos, a um casal nas mesmas condições, uma sala de frente e dois quartos, a seguir, com serventia em toda casa; tendo entrada independente e jardim; á rua Santa Luzia n. 59. Maracanã. Pede-se referencias. (B 726) M

UM casal sem filhos aluga a um casal, de tratamento uma boa sala de frente independente e com todo o conforto. Predio novo á rua Barão de Bom Retiro, 502, moderno. Proximo ao jardim Zoologico. (B 744) M

ANDARAHY

ALUGA-SE boa casa com 3 quartos, e outras dependencias, para ver e tratar á rua Ararine Junior, 9, Andarahy, das 8 ás 10 horas. (B 1222) N

ALUGA-SE o predio de construcção nova á rua Leopoldo n. 89, Andarahy, quatro quartos, duas salas e demais dependencias. Ver e tratar no mesmo predio ou tel. V. 3129. (B 517) N

ALUGA-SE casa com 2 quartos, 2 salas, cozinha e quintal, á rua Paula Brito n. 35. (B 1128) N

ALUGAM-SE a 250$ as casas á r. Uruguay n. 127, VII e 153, IV, com 2 quartos, e 2 salas, etc. Trata-se no Banco de Credito Mercantil, Quitanda n. 68, 1º. (B 702) N

ALUGA-SE confortavel casa para pequena familia á rua Barão de Itaipú n. 112, proximo de Uruguay; chaves no botequim da esquina. Andarahy. (B 1260) N

ALUGA-SE uma casa com 3 salas, 5 quartos e mais commodidades para familia de tratamento, aluguel 600$ e contrato, á rua Antonio Salema n. 34; as chaves estão em frente na Casa da rua Bella de S. Luiz, 63, Andarahy; trata-se com o proprietario, á rua Marechal Floriano Peixoto n. 221. (B 722) N

OURO Joias velhas, prata, platina e brilhante; compra-se e paga-se bem. RUA S. JOSÉ, 43 **Joalheria Raphael** (7253) **OURO**

LAPA

ALUGA-SE um quarto a senhor do commercio. Unico inquilino. Rua Lapa n. 50, sobrado. (B 1166) P

ALUGA-SE um bom quarto com janela para a rua; rua Taylor, 3. (B 1234) P

ALUGA-SE em casa de familia, um quarto a rapaz do commercio. R. Joaquim Silva n. 34, terreo. Lapa. (B 658) P

QUARTO com pensão, aluga-se magnifico, arejado, com bom banheiro. R. Visconde Paranaguá n. 15. Fica na rua Taylor. Lapa. (B 540) P

SUB. CENTRAL

ALUGA-SE uma esplendida casa com lindo pomar, á rua Pinto Telles n. 291. Jacarépaguá. Trata-se na mesma. (B 1270) U

ALUGA-SE uma bonita vivenda, toda mobilada com piano, bom jardim e parque, propria para uma grande ou duas familias pequenas de tratamento. Agua q. e f. todo o conforto. Inclusive o serviço do jardineiro. Ra. 700$ mensaes. R. Tenente Costa, 123. Todos os Santos. (B 655) U

ALUGA-SE parte de um sobrado á rua Archias Cordeiro, 220, no Meyer. Trata-se no mesmo. (B 705) U

ALUGA-SE o armazem com 4 commodos, para qualquer negocio da rua Glaziou n. 159. Informa-se no deposito de pão ou na rua Buenos Aires n. 129. Tel. Norte 1243. (B 373) U

ALUGA-SE um quarto independente a um rapaz. Preço 550$. Exige-se referencia. Rua Dr. Dias da Cruz n. 253. Meyer. (B 529) U

ALUGA-SE um sobrado com tres quartos, e 2 salas e o mais necessario, á rua S. Francisco Xavier n. 693; trata-se na loja. (B 589) U

ALUGA-SE por 350$ e taxas a casa 36 da rua Goyaz. Engenho de Dentro; as chaves, por favor na casa II do n. 34 e trata-se á rua General Camara n. 24, com Peixoto & C. (B 1180) U

ALUGA-SE por contrato o predio á rua 24 de Maio n. 277, a chave e informações no n. 275. (B 1171) U

ALUGA-SE grande armazem com moradia. Rua Archias Cordeiro n. 346-A, para tratar na mesma rua. 336 — Meyer. (B 501) U

ALUGA-SE proximo á estação e bonde, a boa casa para grande familia, na rua Visconde de Tocantins n. 53. Todos os Santos, das 8 ás 16; está aberta. (B 676) U

CASA — Aluga-se, a 2 segundos da estação Quintino Bocayuva, com 3 quartos, duas salas, cozinha, banheiro, W. C., jardim, quintal e bonita varanda; Fazenda da Bica n. 51. (B 1341) U

NICTHEROY

ALUGA-SE grande e confortavel casa, á familia de tratamento; r. Boa Viagem n. 101. S. Domingos. — Nictheroy. Praia de Icarahy. (B 1262) W

ALUGA-SE esplendida sala de frente, mobilada, com pensão, na rua José Bonifacio n. 56. Asseio, conforto, banhos de mar. Gragoatá. (A 29840) W

ALUGA-SE em casa de familia uma sala de frente, com pensão. Praia de Icarahy n. 11. Phone 2:63. (B [illegible]) W

ILHAS

PRAIA de Gragoatá — Alugam-se uma sala e quarto a casal ou rapazes decentes, á rua Coronel Tamarindo n. 13. (B 713) Y

VENDAS DE PREDIOS E TERRENOS

OPTIMA PROPRIEDADE — Construida em terreno de 20 por 50 metros, situada á Rua Affonso Penna 49, vende-se; para ver e tratar na mesma casa das 12 ás 16 horas diariamente. (B. 729) 1

Predios TERRENOS — Aluguel, compra, venda hypotheca e construcção, com J. Pinto, rua do Ouvidor 139, 1º andar, sala 8, elevador. (B 1195) 1

TERRENOS. Lotes de 1:000$000 e 2:600$000 com 10 x 30. Pechincha. São poucos lotes. A' vista ou prestações, sitos á rua S. Miguel, Muda. Saltar na rua Conde de Bomfim, em frente á Ordem da Penitencia e atravessar o campo de football, os terrenos ficam defronte. Tem sempre trabalhadores e encarregado no local, com planta para mostrar. Tambem fazem-se casas a prestações nestes terrenos. Livre e desembaraçado, escriptura á disposição. Para tratar na Edificadora do Lar Ltd., lado da egreja, largo de São Francisco de Paula, 23, sala 9, sob. Aos domingos no local. (B 1334) 1

TERRENOS no Rio Comprido, de 2:900$ a 4:000$, são apenas 30 magnificos lotes a preços de liquidar, pois o local é o de maior futuro da capital. A 100 metros do bonde de Estrella, sito, á rua Barão de Petropolis esquina da rua dos Prazeres. Os terrenos dão frente para duas ruas, são servidos por agua, gaz, luz electrica e esgoto. Escriptura á disposição. Aos domingos no local. Aproveitem a opportunidade unica. — Tratar na A Edificadora do Lar, Ltda., largo de S. Francisco n. 23, sobrado, sala 9, lado da egreja. Expediente de 9 ás 7, aos domingos no local. (B 1334) 1

TERRENOS e casas para operarios a 3:800$, 4:620$, 4:800$, 5:400$, e 6:000$, etc., construcção de 10 a 45 dias. Numero limitado a titulo de reclame da Edificadora do Lar, Limitada. — Não confundir com outras. Empresa absolutamente nova. Unica no genero. Lado da egreja de S. Francisco de Paula n. 23, sala 9. Faz-se a prestações. Expediente das 9 ás 19 horas. (B 1334) 1

VENDEM-SE dois magnificos lotes de terreno de 12 x 40 e 14 x 36 (esquina), á rua Haritoff (entre a Avenida Atlantica e rua Copacabana). Pagamento: parte á vista e maior parte a prazo. Trata-se na Companhia Predial (filial), á rua Treze de Maio n. 64 A (em frente ao theatro Lyrico). (7293) 1

VENDE-SE em leilão o predio sito á rua Cabuçu' n. 62 (bonde Lins Vasconcellos á porta), amanhã, sexta-feira, 5 do corrente, ás 5 horas da tarde, em frente ao mesmo, pela maior offerta, pelo leiloeiro FABIO. (B 1319) 1

VENDE-SE esplendido terreno de 30 x 32, na Avenida Atlantica, esquina da rua Barroso. Trata-se na Companhia Predial, á rua Treze de Maio n. 64 A (em frente ao theatro Lyrico). (7296) 1

VENDEM-SE superiores lotes de terreno de 16 x 35 e 11 x 35, na Avenida Delfim Moreira, Leblon. Pagamento: parte á vista e maior parte a prazo. Trata-se na Companhia Predial (filial), á rua Treze de Maio n. 64 A (em frente ao theatro Lyrico). (7293) 1

VENDA de predios e terrenos, hypothecas, legalizações, Thesouro e Prefeitura, negocios livres e desembaraçados. Rua Uruguayana 95. Figueiredo & Gonçalves. (B 335) 1

VENDE-SE por 12 contos a casa da rua Margarida de Andrade, 60, na Piedade. Rende 190$ e é moderna. Trata-se á rua Uruguayana 95, Figueiredo, das 12 ás 18 horas. (B 1279) 1

VENDE-SE por 18 contos a casa da rua D. Anna Guimarães, 63, no Rocha. Ver e tratar rua Uruguayana n. 95. Figueiredo, das 12 ás 18. (B 1279) 1

VENDEM-SE os predios da rua Tuyuty ns. 30 e 32 e quatro casinhas na rua Coruzu' n. 72; trata-se na rua Tuyuty n. 34; bonde São Januario — S. Christovão. (B 745) 1

VENDE-SE pequena casa, com poço, fossa, luz e terreno de 10x40, á rua Jeronymo Motta n. 16, Bento Ribeiro. (B 733) 1

VENDE-SE uma superior casa, junto á praça Saenz Peña e rua Conde de Bomfim; tem 8 quartos e 3 salas; é no centro de 20 x 140 de fundos. O comprador póde ficar a dever á vontade; trata-se com Almeida, rua do Rosario, 141, das 10 ás 2. (B 1302) 1

VENDE-SE importante lotes de terreno de 150 x 50, na Avenida Vieira Souto (Ipanema). Pagamento: parte á vista e maior parte a prazo. Trata-se na Companhia Predial (filial), á rua Treze de Maio n. 64 A (em frente ao theatro Lyrico). 7294) 1

VENDE-SE uma optima casa para pequena familia de tratamento, com todo o conforto e no melhor clima desta capital. Não se admittem intermediarios. Cartas a X. P. T. V., neste jornal. (B 708) 1

VENDEM-SE tres predios á rua Sant'Anna ns. 120, 124 e 126 e 15 casas da avenida n. 122 (ns. I a VIII e XXXIX a XLV) da mesma rua, em leilão, pelo PALLADIO, quarta-feira, 10 de novembro de 1926, ás 4 1/2 horas. (B 1074) 1

VENDE-SE um terreno com 10 x 23 mts, com 2 pequenos quartos nos fundos, á rua Guaxupé, a 2 passos da rua Conde de Bomfim, transversal á rua Uruguay. Informações: tel. Villa 1913. (B 627) 1

VENDE-SE um predio á rua José Felix, estação do Riachuelo, com boas accommodações. Informa-se na mesma rua 98. Sem intermediarios. (B 1170) 1

VENDE-SE um sitio em Magé, logar saudavel. Rende cinco contos. Informações com o sr. Aguiar, rua do Rosario n. 114, sobrado. (B 1160) 1

VENDE-SE o pequeno predio da rua Valentim da Fonseca n. 14, na estação do Riachuelo, junto á rua Victor Meirelles, feitio de platibanda, com jardim á frente, com gradil e portão de ferro, dividido em tres quartos, duas salas, cozinha, banheiro, W. C., etc., em leilão, sexta-feira, ás 4 horas da tarde, pelo leiloeiro Ernani. (B 1103) 1

VENDAS DIVERSAS

ACHA-SE á venda "A Allemanha no Tribunal de Justiça", com o extracto das "Tabellas de Historias Comparativas" de S. M. o Imperador Guilherme II. Versão por J. Quintanilha. Leitura de grande interesse aos estudiosos que procuram conhecer as verdadeiras causas e responsabilidades da Grande Guerra. Encerra este trabalho documentos diplomaticos e outros de apreciavel valor sobre o assumpto contendo as occorrencias de caracter internacional desde 1878 a 1914. A' venda na Livraria Francisco Alves, Rio, S. Paulo e Bello Horizonte, nos demais Estados nas principaes livrarias. Preço, 5$; pelo correio mais 500 réis. (B 330) 2

COMPRA-SE piano ou auto-piano, urgente, para particular, mesmo que precise algum concerto. Phone 241 Villa. (B 562) 2

COMPRAM-SE moveis e pianos; moveis avulsos e casas mobiladas, louças, crystaes, cortinas, machinas, etc. Paga-se bem; negocio decidido. Chamados pelo tel. Villa 414. (A 29482) 2

PIANO — Vende-se superior piano francez; preço 1:200$000. Avenida Mem de Sá n. 319. (B 1197) 2

POR motivo de retirada desta cidade, vendem-se por preços muito reduzidos: uma moderna sala de jantar, um distincto grupo de sala de visitas, tudo com pouco uso, e mais utensilios; ver á rua Cosme Velho 37. (B 1287) 2

PIANO — Vende-se regular; bom preço. Rua Frei Caneca n. 416, terreo. (B 748) 2

PIANO Pleyel — Vende-se um, com cepo de metal, cordas cruzadas e teclado de marfim; por favor, rua do Senado n. 10, terreo. (B 1339) 2

PIANO — Compra-se um, embora precisando concerto; paga-se bem. Tel. Central 4307. (A 565) 2

VENDE-SE uma machina de afiar Gillettes, ultimo modelo; rua Luiz de Camões n. 32. (B 1281) 2

VENDE-SE barato tudo que existe na "Joalheria Valentim"; tambem compra, troca, faz e concerta joias com seriedade; rua Gonçalves Dias n. 37. Phone 994 Central. (A 29674) 2

VENDEM-SE armações sup., balcões, vitrines, caixa regist., a resto de barato. Rua Larga n. 50. (B 598) 2

VENDEM-SE uma machina de escrever do afamado fabricante "Stower Record", em perfeito estado, um grupo com quatro peças com molas e forrado de reps, uma mesa da casa Pratt, quasi nova, e mais alguns objectos de uso; para ver e tratar á rua Bento Lisboa n. 6. (B 690) 2

VENDE-SE, para desoccupar logar e por 1:200$, não se acceitando outro preço, o seguinte: uma linda mobilia de sala de visitas, com estofo de seda, typo quasi moderno, composta de um sofá, duas poltronas, seis cadeiras, duas estantes para bibelots, duas columnas (obra Auler); um rico espelho todo de crystal e mais uma solida mobilia de sala de jantar, composta de uma mesa com cinco taboas, um buffet, um crystaleiro, um guarda-comidas e seis cadeiras com encosto de couro lavrado (obra Leandro). Ao todo 24 peças. Na rua da Carioca n. 54. (B 1366) 2

VENDEM-SE materiaes de demolições, portas, janellas, venezianas, assoalhos, forros, caibros, vigamentos, telhas de canal, canos para esgotos, vigas de ferro, ventiladores de 4, columna e grades de ferro, na rua Senador Alencar n. 27, S. Christovão. (B 719) 2

VENDE-SE uma geladeira em bom estado, por preço barato; ver e tratar á rua General Camara n. 228. (B 449) 2

ACHADOS E PERDIDOS

CASA Campello — Avenida Passos n. 29 A. Perdeu-se a cautela n. 153.530 desta casa. (B 1276) 4

CASA Liberal — Rua Luiz de Camões n. 60. Perdeu-se a cautela numero 229.233 desta casa. (B 718) 4

JOSE' Cahen — Rua Silva Jardim n. 7. Perdeu-se a cautela numero 244.527 desta casa. (B 1290) 4

PERDEU-SE a caderneta n. 539.877, da 3ª serie, da Caixa Economica do Rio de Janeiro. (B 1336) 4

VIANNA, Irmão & C. — Rua Pedro I, antiga Espirito Santo, 28 e 30. Perdeu-se a cautela n. 119.238 desta casa. (B 1154) 4

VIANNA, Irmão & C. — Rua Pedro I, antiga Espirito Santo, 28 e 30. Perdeu-se a cautela n. 120.397 desta casa. (B 712) 4

TRASPASSA-SE

PASSA-SE o contrato de um anno e tres mezes de uma casa á rua Pedro Americo n. 103, com 3 quartos, 2 salas, tudo mobilado; cozinha com fogão a gaz, banheiro e demais dependencias. Vendem-se os moveis por 6:500$; aluguel mensal 510$000. Ver de 1 ás 5. (7313) 5

PASSA-SE, em boas condições, uma grande casa, com 12 quartos, 4 salas e demais dependencias; trata-se á rua do Mattoso n. 133. (B 539) 5

TRASPASSA-SE á familia de tratamento a casa muito bem mobilada da rua do Cattete n. 285, sobrado; aluguel 600$. (B 651) 5

DIVERSOS

A DOMICILIO — Reformam-se colchões e lustram-se moveis. Chamados para Hermenegildo. Telephone Norte 3551. (B 1261) 5

ARMAÇÕES, balcões, vitrines, caixa registradora, vendemos tudo ou separado. Rua Larga n. 50. (B 599) 5

ANDAR chic por pouco dinheiro — Vestidos no rigor da moda em seda e lã á 50$; de voil á 20$. Lindos chapéos á 10$. E' pechincha. R. Lapa n. 50, sob. Tel. C. 2009 — Mme. MACHADO. (B. 1167) 3

CARTOMANTE — D. Maria Emilia, a celebre e 1ª do Brasil e Portugal, consagrada pelo povo mais perita, ultima palavra da cartomancia e em sciencias occultas; ás pessoas do interior, consultas por carta; seriedade e sigillo; residencia á rua Visconde de Uruguay n. 137, em Nictheroy, e caixa postal 1.688, Rio. (B 1252) 3

CAPITALISTAS para hypothecas e outros negocios com boa renda, precisa-se. Offertas a J. Pinto. Rua Ouvidor 139, 1º, sala 8. (B 1303) 3

CAPAS para mobilias e grupos, fazem-se na Casa Verde; rua Senador Euzebio n. 88. Tel. Norte 4079. (6829) 3

DINHEIRO — Emprestimos rapidos a capitalistas. — Desconto de duplicatas e promissorias, Hypothecas em qualquer bairro. Mattos. Rua Sto. Antonio 6, 3º (elevador). (B. 1111)

DINHEIRO para hypothecas e antichresis. com J. Pinto: á rua do Ouvidor 139, 1º andar, sala 8, elevador. (B 1196) 3

DINHEIRO — A juros de 12 % no anno sobre promissorias, contas assignadas, e hypothecas de predios, a curto e longo prazo, com Leão, á rua da Quitanda 63, 1º andar — N. 6245. (B. 732)

DINHEIRO — Empresta-se 40 contos a juros de 1 %, prazo de um a 3 annos, mesmo casa em construcção, em Botafogo; trata-se com Almeida, rua do Rosario n. 141, das 10 ás 2 horas. (B 1301) 3

EMPRESTA-SE de 10 a 200 contos sobre predios bem localizados, a juros minimos; adianta-se qualquer quantia. Rua Uruguayana n. 96, 3º andar, com Alexandre. (B 1295) 3

GRAMOPHONES e discos — Compram-se usados, paga-se bem. Troca-se por novos e usados. Vende-se discos a 2$, 3$, 4$. Concerta-se gramophones. Rua Larga 57 A (casa que esteve na rua Uruguayana). (B 1330) 3

HYPOTHECAS RAPIDAS — Uruguayana 95, sala 4, 10 ás 6 horas, Figueiredo. (A. 536) 3

HYPOTHECAS — Fazem-se a juros modicos e prazos longos, qualquer quantia, a Casa Bancaria Lafayette Bastos & C., á rua Buenos Aires n. 46. (B 1257) 3

Impotencia sem tratamento. Avenida Almirante Barroso, (antiga Barão de S. Gonçalo) n. 1, 2º andar — 9 ás 19. (B 1369) 3

MME. ORIENTAL, espirita vidente, trabalha por transmissão de pensamento, lê toda a sina da pessoa; incomparavel em seus trabalhos e nas suas prophecias. Consultas todos os dias, á rua da Constituição n. 47, 1º andar; tel. Central 2308. (B 1320) 3

MASSAGENS ESTHETICAS, manicure, attende a cavalheiros distinctos; consultorio chic e reservado, á sua residencia; rua do Cattete numero 98, 1º andar. (B 1245) 3

MYSTERIOS na vida trabalhos garantido. Cartas com envelope prompto para resposta, Mme. O. Fernandes. Nova Iguassú. E. do Rio. (B 697) 3

MÃE MARIA A famosa e renomada cartomante hespanhola, adivinha o presente e o futuro comprometendo-se a fazer qualquer classe de trabalhos por impossiveis que sejam sem nenhum engano. Consultas das 8 ás 5 horas — Rua Visconde do Rio Branco 565, sob., defronte ás barcas, Nictheroy. (B 709) 3

MACHINA DE ESCREVER — Remington 12, e portateis, Royal, Underwood e Corona modernas, preço sem exemplo, garantidas; largo do Capim n. 8. E. Magalhães. (B 650) 3

OPILAÇÃO — Resultado seguro com o PHENATOL — Não exige dieta nem purgantes. A' venda em todo o Brasil. Caixa postal 2.208.

PENSÃO familiar a mesa e a domicilio — Rua do Cattete n. 130, 2º andar. Telephone Beira-Mar 1272. (B 631) 3

PIANOS — Alugam-se, concertam-se e afinam-se a preços modicos. — Avenida Mem de Sá, 319. (B. 1198) 3

PIANOS e auto-pianos allemães. R. Ferreira & Cia. Rua São Francisco Xavier n. 383. Tel. V. 3968. A maior casa importadora; a que mais vende e melhores preços e prazos offerece para primorosos instrumentos. Peçam catalogos. (6764)

RENOVADORA de pianos. Faz-se de um piano bichado, em novo e em estylo allemão; facilita-se o pagamento. Faz-se funccionar por electricidade qualquer pianola, afinam-se. R. do Senado n. 84. Phone Central 2666. (B 1338) 3

PIANOS LUX 3:000$000
A titulo de bonificação Unicos fabricados com madeiras do paiz. Contendo 88 notas, teclado de marfim, e de tres pedaes.
Vendas a dinheiro e a prestações. Avenida 28 de Setembro n. 341. — Teleph. Villa 3228. (10861)

SER FELIZ nos negocios amores, ter saude e realizar tudo que desejar; cartas com sellos para resposta, a E. P. Silva, Estação de Mesquita. E. do Rio. (A 29831) 3

SENHORA de meia edade, procura protecção de um senhor decente e muito discreto. Favor. Cartas nesta redacção para S. S. B. (B 1343) 3

MEDICOS

Gonorrhéa Syphilis — Syphilis, poucos dias aguda ou chronica, em ambos sexos, cura radical em injecções indolôres Av. Almirante Barroso. (Barão S. Gonçalo), 1, 2º and. 9 ás 19. T. C. 1.009.
DR. PEDRO MAGALHÃES (B 1370) 6

HEMORRHOIDAS
Cura radical garantida por processo especial sem operação e sem dôr.
Das 9 ás 19 horas
Av. Almirante Barroso, 1
2º andar
Dr. Pedro Magalhães
(B 1368) 6

Doenças venereas Cirurgia geral com especialidade dos orgãos genitaes e urinarios. Tratamento da gonorrhéa (corrimentos) e das suas complicações na urethra, prostata, testiculos, bexiga e rins; da syphilis, dos canceros molles, das adenites, etc., pelo DR. JULIO DE MACEDO, á rua da Carioca n. 54-A. (de 8 ás 11 e 1 ás 6). Serviço nocturno de 8 ás 9. (B 1342) 6

Gonorrhéa e molestias venereas. Cura radical processo electrico allemão. Dr. Jayme Abelha R. Alfandega 131, sob. Esquina de Uruguayana, de 9 ás 11 e 2 ás 5 horas. (A 28804) 6

Gonorrhéa cura absoluta em todos os casos, com restauração da funcção genital, quando comprommettida, só com a *Diathermia, tratamento especifico*, com apparelhos chegados da Allemanha, Dr. Raul Rocha; 9 ás 12 e 3 ás 7. R. 7 de Setembro n. 195. Cura com poucas applicações. (B 1324)

O DR. ABEL GUIMARÃES PORTO

Communica a seus clientes e amigos ter reassumido o serviço clinico, sendo encontrado diariamente na rua BUENOS AIRES N. 92. (B 652) 6

MOLESTIAS DOS OLHOS NARIZ E OUVIDOS
Dr. Neves da Rocha

membro da Academia de Medicina do Rio de Janeiro, medico de diversos hospitaes desta cidade. — AVENIDA RIO BRANCO N. 90, das 12 ás 6. Consultas todos os dias. Residencia Rua Barão Icarahy 17, Botafogo. (B 706) 6

DOENÇAS DE NARIZ GARGANTA OUVIDOS E BOCCA Cura garantida e rapida do **OZENA** (fetidez do nariz) Processo inteiramente novo.
DR. EURICO DE LEMOS
professor livre dessa especialidade na Faculdade de Medicina do Rio de Janeiro. Consultorio: rua da Republica do Perú' n. 13, 1º andar (antiga rua da Assembléa), das 12 horas ás 5 da tarde. (B 730) 6

CLINICA SÓ DE SENHORAS

Falta de regras, colicas, suspensão, vomitos, enjôos da gravidez, atrazos menstruaes, hemorrhagias, etc., tratamento garantido sem operação e sem dôr. Dr. Cesar Esteves, rua Sete de Setembro n. 219. Telephone Central 1591. Das 9 ás 11 e de 1 ás 6. (B 1151) 6

ESTOMAGO E INTESTINOS

Tratamento moderno pelo processo do prof. Zuelzer de Berlim, especialmente de ulceras do Estomago e duodeno, sem operação. Novos meios de diagnostico e tratamento da hyperchlorhydria (acidez), diarrhéas, colites, dysenterias, prisão de ventre (atonica, espasmodica, etc.)
Dr. Ernesto Carneiro, com longa pratica nos hospitaes da Europa. São José 69. C. 515 Das 3 ás 6 horas. (B 551) 6

DR. ALVARO DA SILVEIRA GUSMÃO

Director do Sanatorio Guanabara, com longa pratica nos hospitaes de Paris, Berlim e Vienna, ex-assistente da Maternidade das Laranjeiras e Hospital Pró-Matre. Partos, gynecologia, vias urinarias. Tratamento moderno das molestias de senhoras por meio de applicações electricas. Installação completa de aperfeiçoados apparelhos de diathermia, raios ultra violeta e infra vermelhos. Cura radical das hemorrhoidas, sem operação e sem dôr (processo do prof. Bensaude de Paris). Quitanda, 11 — Tel. C. 963. Das 3 ás 6 horas. Residencia Rua Conde de Bomfim n. 366. — V. 4033. (B 1126) 6

GONORRHÉAS e suas complicações. Cura radical por processos seguros e rapidos. Drs. JOÃO DE ABREU e BRANDINO CORRÊA, das 8 ás 19 horas. Telephone 5803 Norte. — Rua São Pedro, 64 (6762)

Doenças das senhoras

Tratamento das inflammações do utero, ovarios, bexiga, urethra, corrimentos e perturbações de menstruação, pela diathermia e raios ultra-violeta. Processos especiaes permittindo a cura radical com poucas applicações indolores. (technica de Nagelschmidt, Berlim, e Kowarschik, Vienna). Evita operações; excellentes resultados. Dr. Cocio Barcellos, ex-assistente da Fac. de Med. e medico da Polic. de Botafogo. Das 9 ás 11 e das 4 ás 6. Tel. 3864. — S. José n. 53.
Aviso — Faz tambem tratamento fóra das horas de consulta, com hora marcada.

DENTISTAS

DR. ALDO CUNHA — Trabalhos dentarios á hora, rapidos, garantidos e sem dôr. Rua Marechal Floriano n. 57. (A 25438) 7

Dr. Silvino Mattos laureado especialista em dentaduras anatomicas, SEM CHAPAS em alpaca nova e PONTES (BRIDGE-WORKS). Preços modicos Rua 7 de Setembro, 231, das 8 ás 5. Phone Central 1.555. (B 1321) 7

As dentaduras

por mais quebradas que estejam ou defeituosas, sem pressão, sem articulação ou sem segurança para os movimentos mastigatorios, concertam-se, reparam-se ou reformam-se, com brevidade, perfeição e garantia no laboratorio do hábil especialista DR. SILVINO MATTOS, á *rua 7 de Setembro*, 231.
Preços modicos. (B 1321) 7

PROFESSORES

Cópias á machina e ao mimeographo; Sete de Setembro 107, ESCOLA URANIA. Tel. Central 751. — Traducções. (B 1292) 9

DACTYLOGRAPHIA, com inglez ou portuguez, 25$ mensaes. Dou portuguez, arithmetica, escripturação commercial, arithmetica, escript. mercantil, tachygraphia e linguas, ambos os sexos; diurno e nocturno. Escola Urania. Tel. 751 Central. (B 1293) 9

Escola Ideal Dactylographia, 20$ mensaes. Curso rapido e completo, 50$. Tachygraphia e Escripturação, 20$. Largo da Carioca, 6. (B 1332) 9

INGLEZ Pratico e Commercial; 7 Setembro 107, Escola Urania. Tel. Central 751. ensino o seu idioma theorico. (B 1294) 9

PROFESSORA de inglez leciona seu idioma theoricamente. Rua da Carioca n. 28, andar. Teleph. Cent. 6094. (B 1346) 9

PROFESSOR de francez leciona pratico e theoricamente. Parisiense, a domicilio. Phone B. M. 3164. Fórma em poucos mezes. (A 1237) 9

SENHORA recentemente chegada de Paris, lecciona praticamente o idioma francez, exclusivamente a pessoas que tencionam fazer viagem á Paris a passeio ou a compras. Mme. Roland. Avenida Central 151, 2º andar, sala N. Mme. Line. (B 699) 9

PALACETE LUXUOSO — HADDOCK LOBO

Aluga-se, novo, Rua Professor Gabizo 174, confortabilissimo. Tratar Rua Buenos Aires 120, FORMICIDA PASCHOAL. Póde se ver. (B. 1265)

SYPHILIS!!!
ABORTOS! CHAGAS!
INVALIDEZ!
RHEUMATISMO!
ECZEMAS!
DOENÇAS DA PELLE!
UM HORROR!!!

Tenha pena dos seus filhos

Grande numero de homens casados que em solteiros adquiriram doenças secretas, ficarão com ellas chronicas; eis a razão porque milhares de senhoras soffrem sem saber a que attribuir a causa; nestes casos, o Elixir 914 dá sempre resultados.

COM O USO DO

Elixir "914"

ELIXIR E COMPRIMIDOS

No fim de poucos dias nota-se:

1º — O sangue limpo de impurezas e bem estar geral.
2º — Desapparecimento de espinhas; Eczemas, erupções, Furunculos, coceiras, Feridas bravas, Boubas, etc.
3º — Desapparecimento completo do RHEUMATISMO, dôres nos ossos e dôres de cabeça.
4º — Desapparecimento das manifestações syphiliticas e de todos os incommodos de fundo syphilitico.
5º — O apparelho gastro intestinal perfeito, pois o "ELIXIR 914" não ataca o estomago e não contém iodureto.
E' o unico Depurativo que tem attestados dos Hospitaes, de especialistas dos Olhos e da Dyspepsia Syphilitica.
Licenciado pelo D. N. de S. P., em 21 de fevereiro de 1916, sob n. 26

NOTA: — Enviaremos GRATIS um livrinho scientifico sobre a syphilis e doenças do sangue, a toda a pessoa que o desejar. Pedidos a GALVÃO & Cia.. — CAIXA 2-C — S. PAULO.

CREME FISTOL
(BISMUTHADA)
Belleza eterna da mulher. Mais uma descoberta da chimica franceza. O Bismutho faz desapparecer as rugas porque penetra nos tecidos arrugados dilatando os poros e obrigando o sangue a circular. As rugas são tecidos sem vida, porque falta a circulação, logo que o sangue circule desapparecem as rugas. Não existe nenhum creme que tire rugas. A unica é a Creme Fistol, porque contem Bismutho, é só o Bismutho que tira rugas e dá côr natural ás faces. As espinhas e os defeitos cutaneos desapparecem rapidamente, e a pelle fica suave, branca com o Creme Fistol. Segue bem o pó de arroz. Deposito: Drogaria Baptista, 1º de Março, 10. Perfumaria: Avenida e Bazim. S. Paulo: Galvão, rua S. João n. 145 e Drogaria Baruel. (6005)

Fronhas

com ajour 60/60 de cretone, par	6$000
com festone e ajour cretone, par	6$800
com ajour 70/70 cretone, par	6$800
com festone 70/70 cretone, par	8$500
com bordados festone 60/60 cretone, par	9$500
com bordados festone 70/70 cretone, par	14$000
avulsas desde 1$500 1$800 e	2$500

Guarnições

de quarto completo com fronhas, colchas, toilette e mesinhas de cabeceira de filó bordado e setim	80$000
de organdy bordado com filet	135$000
de renda	45$000
de opala	145$000

Toalhas

de rosto felpudas grandes	1$200
de rosto superiores	2$800
de banho, grandes	5$600
Hygienicas, duzia	5$000
de barbeiro, uma	1$700

Não deixem de ver nossos artigos mesmo que seja por curiosidade

A Oriental
RUA MARECHAL FLORIANO PEIXOTO, 51
Canto da Rua dos Andradas
(7312)

DINHEIRO

Empresta-se sobre duplicatas; negocios directos. Rua do Carmo n. 56, sobrado. (B 1350)

ORAÇÃO PODEROSA

Realiza casamentos e amores difficeis e tudo que desejar por mais difficil que seja; consultas com medio vidente, quintas, sextas e segundas-feiras. Rua Coronel João Francisco n. 5, bonde do Mattoso, saltando na esquina da rua Barão de Guateny e a segunda rua, Praça da Bandeira. Consultas pagas. (B 1349)

VENDE-SE

dois dormitorios, sala de visita e jantar, novos, de pão setim, juntos ou separados, por preço de occasião. — Rua da Lapa n. 74, terreo. (B 1358)

CASA DE SAUDE

Vendem-se os apparelhamentos de sala de operações, de quartos e enfermarias, tudo em bom estado de conservação; preço de occasião. Trata-se com o sr. Silva, á rua de S. Pedro n. 28, 1º andar. (B 1309)

PENSÃO HARDING

22, Marquez de Abrantes; vasto quarto com optima pensão; banhos de mar. (B 1354)

RENDAS DO CEARA'

Liquidação do grande stock da CASA ODEON, especialista no artigo, para entrega da casa. — Faltam poucos dias — Rua Sete de Setembro, 72. (B 752)

PRIMEIRO ANDAR — AVENIDA RIO BRANCO

Aluga-se um optimo primeiro andar na Avenida Rio Branco, com quatro salões de frente e mais compartimentos; serve para grandes consultorios, companhias, escriptorios, casas bancarias ou commissarias, pensões ou residencia familiar; pelo aluguel de 1:000$000 mensaes. Trata-se á mesma Avenida n. 151, (Joalheria), com o sr. Vargas. (B 1355)

LOJA — 850$000

Traspassa-se o contrato de arrendamento com quatro annos mais ou menos, de uma loja no melhor ponto da Praça Mauá, (quasi esquina com a Avenida Rio Branco), com duas portas e grande armazem. Trata-se á Avenida Rio Branco n. 151, (Joalheria), com o sr. Vargas. (B 1355)

LOJA — AVENIDA RIO BRANCO

Traspassa-se um bom contrato de arrendamento, com cinco annos mais ou menos, de uma loja no melhor ponto da Avenida Rio Branco, inclusive primorosa installação, servindo para qualquer negocio fino. Trata-se á mesma Avenida, 151, (Joalheria), com o sr. Vargas. (B 1355)

A' RAPAZES

Aluga-se a rapazes de tratamento, magnificos quartos com ou sem moveis e pensão. Rua Marquez de Abrantes, 220. Tem telephone. (B 1367)

OPTIMA CASA NA URCA

Aluga-se uma com 6 quartos, 3 salas, garage e todo o conforto moderno. Recentemente construida e ainda não habitada. A' Avenida Portugal 16. Para ser vista das 10 ás 12 e de 1 ás 4 horas. (7317)

COLLEGIOS

Exames de admissão ao 1º anno do curso secundario

Acceitam-se alumnos para turmas extraordinarias. Collegio Sylvio Leite (com juntas examinadoras officiaes). Rua Mariz e Barros, 258. Tel. Villa 1252. (11199)

SITIO EM PAULO DE FRONTIN

Vende-se um com 20 alqueires mais ou menos, de boas terras. Quem se interessar informe-se com o sr. J. Valente — Rua Uruguayana n. 123, ou peçam informes a Manoel Natal, no local acima. (A 28298)

PATENTES E MARCAS
A. MONTENEGRO

Com escriptorio fundado desde 1922. Requer patentes de invenção e registro de marcas de fabrica e commercio, no Brasil e no estrangeiro. Fornece todas as informações. — Avenida Rio Branco n. 9, 1º andar. Telephone Norte 6697. — Caixa Postal 1835. — Rio de Janeiro. (A 28250)

CASAS EM MIGUEL PEREIRA

Alugam-se duas com todo o conforto, na Linha Auxiliar, Estado do Rio. Informações: Tel. Villa 5233. (B 1291)

RIO DE JANEIRO HOTEL

Avenida Henrique Valladares, 141, Esplanada do Senado. Installado em predio novo, com todo conforto. — Quartos com ou sem pensão. Acceitam-se pensionistas mensaes por preços modicos. (B 182)

ENCADERNADORES

Precisamos para costura de livros em branco. Rua Visconde Itauna, 419. (B 717)

Terrenos no Rio Comprido

De 2:900$000 a 4:000$000, são apenas 30 magnificos lotes, a preços de liquidar, pois o local é o de melhor futuro da Capital, a 100 metros do bonde de Estrella. Sitos á rua Barão de Petropolis, esquina da rua dos Prazeres. Os terrenos dão frente para duas ruas, são servidos por agua, gaz, luz electrica e esgoto. Escriptura á disposição. Aos domingos no local. — Aproveitem a opportunidade unica! — Tratar na A Edificadora do Lar Ltda. — Largo de S. Francisco de Paula n. 23, sobrado, sala 9. — Expediente de 9 ás 7 horas; aos domingos, no local. (B 1334)

FERIDAS — ECZEMAS

Usa o pó de Liége. E' o melhor e o mais garantido. V. no Rio á rua 1º de Março n. 10; na rua Uruguayana 91 e em Nictheroy, na Drogaria Barcellos. (B. 735)

TERRENOS — MUDA DA TIJUCA

Lotes de 1:000$000 a 2:600$000, com 10 x 30, pechincha. A' vista ou a prestações, Muda da Tijuca. Saltar na rua Conde de Bomfim, em frente á Ordem da Penitencia atravessar o campo de foot-ball; os terrenos ficam em frente. Tem encarregado no local para mostrar; tambem se faz casas a prestações. Livre e desembaraçado, escriptura á disposição; tratar na A Edificadora do Lar Ltda. — Largo de S. Francisco n. 23, sobrado, sala 9. Lado da egreja. Expediente das 9 ás 7 horas; aos domingos no local. (B 1333)

POLPA DE TAMARINDO

Depositarios "Ao Leão Chinez" — Rua Gonçalves Dias n. 89. — Pedidos pelo telephone Norte 5373. (10942)

CASA MODELO

Vende-se casa que serviu de modelo para innumeras construcções de importante companhia constructora. Completamente nova. Situada á Avenida Mello Franco n. 15, defronte de extenso parque. Informações: Jornal do Brasil, 7º andar, das 10 ás 11 e das 2 ás 3 horas, com o sr. Nogueira. Telephone Central 1185. (B 736)

Sobrado para escriptorios

Aluga-se um, á rua de São Pedro, 144. Telephone, Norte 4456. (B. 1316)

VENDE-SE

Atelier de modas, montado com o maior luxo, no centro da cidade. O motivo dir-se-á ao pretendente. Informações pelo telephone Norte 1394, com o sr. CARVALHO. (B 721)

TERRENO NO LEME

Vende-se lote com 12 metros de frente, por 55 contos. Trata-se na Companhia Predial á Rua 13 de Maio 64-A, em frente ao Theatro Lyrico. (7297)

Mosquitos

Só se extinguem com as legitimas velinhas japonezas. Caixa 5$000. "Ao Leão Chinez". Rua Gonçalves Dias n. 89. — Rio de Janeiro. (10941)

BOTA FLUMINENSE

O maior deposito de calçado na America do Sul

32$000 — Superiores sapatos de pellica preta envernizada, vistas de bezerro magic, salto carretel.

30$000 — Sapatos de pellica preta envernizada, forrad...nhos, salto carretel de ns. 32 a 40.

35$000 — O mesmo feitio em bezerro naco, cor bem escuro, vistas de pellica cereja envernizada numeros 32 a 40.

32$000 — GRANDE MODA. Bellos sapatos em superior pellica preta envernizada, bonitas fitas largas, salto carretel.

45$000 — O mesmo modelo em superior pellica cor de cereja envernizada, com fitas largas, naco de ns. 32 a 40.

30$000 — Sapatos de superior bezerro naco, hoje com vistas de pellica cereja envernizada salto carretel de ns. 32 a 40.

PELO CORREIO MAIS 2$500 POR PAR.
SALDOS DE SAPATOS LUIZ XV e SALTO DE COURO A 7$500 e 15$000.
Remettem-se catalogos illustrados á quem os pedir com o endereço bem claro, declarando logar e Estado.

Alberto Antonio de Araujo
AVENIDA PASSOS N. 123
Canto da rua Marechal Floriano, 109. (7222)

MOVEIS

GRANDE REDUCÇÃO NOS PREÇOS — Deseja V. Ex. mobiliar sua casa com pouco dispendio? — Visite as bellas exposições de

LEÃO DOS MARES

LARGO DA LAPA N. 32. (Ponto dos bondes).
A titulo de reclamo offerecemos:
Grupos para sala de visitas, estufados, lindos embutidos, 10 peças, de 500$ a 600$.
Dormitorios completos, embutidos, estylo moderno . . . . . 1:200$000
Elegante sala de jantar "Hollandeza". . . 1:100$000
CATALOGOS GRATIS

ROCKFELLINA

NOME DEPOSITADO
PEQUENAS PEROLAS PURGO-VERMICIDAS
Sem dieta e de effeito seguro contra vermes intestinaes
DROGARIA
Ribeiro, Menezes & Co. — Rua Uruguayana, 91 — RIO (6995)

BORLIDO MAIA & Cia.

CASA FUNDADA EM 1878
Depositarios de Cimento inglez "WHITE BROTHER". Tinta hygienica "OLSINA" e "BEBEDOURO HYGIENICO" approvado pelo D. N. de Saude Publica e Directoria de Serviço Sanitario de S. Paulo.
PHONE — Norte 274 — RUA DO ROSARIO N. 55 (10229)

BOTAFOGO
Aluga-se um quarto a um casal sem filhos ou a senhoras de respeito. Rua General Severiano n. 100, casa 7. (B 626)

OURO E JOIAS
COMPRAM-SE
Ouro paga-se a 3, 4 e 5$ a gramma. Platina 30$ a gramma. Prata moeda 80 % de agio. Pratarias antigas em obra a 200, 500 e 1$000 a gramma. Brilhantes a 2, 3 e 4 contos o quilate. Joias com brilhantes tem-se grandes offertas.
THESOURO DO CASTELLO
RUA URUGUAYANA, 9, perto da Carioca. (B 582)

Hotel Pensão Haddock Lobo
A gerencia avisa aos interessados de que se acham vagos dois quartos para casal. Rua Haddock Lobo, 252, Rio. (B 1097)

CHAUFFEUR MECANICO
Deseja collocar-se em officina mecanica ou trabalhar em carro particular. Dá-se referencias. Phone Villa 3426. Das 7 ás 12 horas. (B 925)

COPACABANA
Aluga-se uma sala de frente e dois esplendidos quartos em casa de familia de tratamento. Exige-se referencias. Em frente ao 4º posto. — Rua Ipanema, 30. (B 1159)

PASSEIOS
Cavalheiro de fino trato deseja conhecer senhorita, de bôa apparencia, para leval-a aos logares de divertimentos. Cartas a Euphrasio no escriptorio desta folha. (B 1152)

ENCERADOR
Quereis os vossos assoalhos raspados, emhatumados ou envernizados? — Chamae hoje mesmo o Ribeiro. Telephone Norte 954. (B 473)

TAPETES, PASSADEIRAS CAPACHOS
Varejo da fabrica
A. CERQUEIRA, A' RUA 7 DE SETEMBRO, 115, 2º ANDAR
Elevador pelo 113. Por menos 30 e 40 % do mercado. (B 526)

URGENTISSIMO
Copacabana
Por motivo de viagem vende-se todo o mobiliario que guarnece uma casa, constando de 1 dormitorios novo estylo, sala de jantar normanda, secretaria ottomana, sophás e poltronas Mappin Stores, abat-jours, cortinas, passadeira, relogio, machina Singer, crystaes, louças, trem, roupas de cama e mesa, biombo, etc., etc., tudo com seis mezes de uso. Tambem póde traspassar-se o contrato da mesma casa. Informes na rua Copacabana, 1026.

ENCERADOR
Calafetação, raspação e enceramentos em assoalhos. Manoel Silveira. — Telephone Norte 4425. — Rua Senador Eusebio numero 164. (B 1227)

PENSÃO MILTON
Alugam-se quartos de primeira ordem, a familias e cavalheiros. — Rua Marquez de Abrantes n. 26. (B 680)

VIOLINO
Vende-se esplendido violino antigo, de concerto, com estojo de luxo e dois arcos. Preço de occasião. Ver e tratar á Avenida Rio Branco numero 105. (B 651)

Piano Allemão
Familia que se retira vende um de fórmato alta e bom autor, quasi novo, urgente. Rua Affonso Penna n. 139. A. Maria e Barros. (B 674)

ENCERADOR
Encera, raspa, calafeta com machinas electricas. Norte 8341. Antenor Corrêa. Rua da Alfandega, 197. (B 1296)

FLAMENGO
Alugam-se sala e quarto mobilados com pensão, em casa de familia. — Praia do Flamengo n. 388. (B 1314)

PENSÃO
Rua Buarque de Macedo, 46. B. M. 1580. Confortaveis aposentos e cozinha de primeira ordem. (B 1317)

CASAMENTOS
Para as pessoas pobres, sem o menor incommodo para os noivos; á rua dos Invalidos n. 66 A. (B 746)

Hotel Cananéa
CIDADE DE VASSOURAS
Teleph. 67.
Luxuosamente installado para veranistas e viajantes
O melhor clima do Estado do Rio
Serviço de automoveis directo entre Paradas de Mendes e Vassouras em communicação com os trens rapidos e expressos de S. Paulo e Minas. (7304)

Carteiras de identidade
Folhas corridas, procurações, passaportes, naturalizações, casamentos, matriculas de chauffeurs e ajudantes, etc. á rua dos Invalidos n. 66 A. (B 746)

ALZIRA BRANDÃO N. 97
Vende-se um terreno de 7 x 35. — Trata-se com o maior Panno — AVENIDA MEM DE SA', 12. (B 747)

PROFESSORA
Precisa-se de uma professora para ensinar o portuguez a uma senhorita, morando no centro da cidade, tres vezes por semana. Indicar preço e condições para a caixa postal 1817. (B 1299)

PIANO PLEYEL
Vende-se um dos modernos, completamente perfeito e sem uso; preço de occasião. Avenida Gomes Freire, 108, terreo. (B 1304)

TERRENOS — MUDA DA TIJUCA
Vendem-se um lote de 10 x 30, por 8:000$000 e tres lotes de 10 x 30, por 15:000$000, cada um, bem situados. Tratar na A Edificadora do Lar Ltda. Largo de S. Francisco n. 21, sobrado, sala 9. Lado da egreja. Expediente das 9 ás 7 horas; aos domingos no local. (B 1333)

HYPOTHECAS
Empresta-se de 10 a 200 contos sobre predios bem localizados, a juros minimos; adianta-se qualquer quantia. Rua Uruguayana n. 96, 3º andar, com Alexandre. (B 1292)

PIANO
Vende-se um por motivo de viagem com cepo e armação de metal, cordas cruzadas, teclado de marfim e boas vozes. Rua do Lavradio n. 149. (B 1303)

Attenção
«CALLOZE»
é o unico e infallivel remedio para callos.
Cura rapida e radical
A' venda em todas as pharmacias e drogarias. (7026)

IMPOSTO SOBRE A RENDA
Declarações, calculos exactos, pagamento do imposto, rectificações de calculo, recursos, restituições e certidões — Bastos de Oliveira & Filho, Ltda., á rua do Ouvidor, 81, sob. (7291)

A SYPHILIS
Exige um tratamento serio e rigoroso para combater os innumeros incommodos que ella produz como sejam:
Rheumatismo gotoso, Feridas chronicas, Cancro, Purgações, Boubas, Gonorrhéas, Nervosismo, Perda de Memoria, Ameaça de Loucura, e grande numero de outras molestias, que serão combatidas com o uso de alguns vidros do grande depurativo do sangue, o LICOR ANTIPSORICO, de LUIZ CARLOS, conhecido e procurado ha mais de 40 annos como o melhor depurativo.
A' VENDA EM TODA PARTE
Drogaria Freire Guimarães e nas demais (5750)

DINHEIRO — EMPRESTA-SE
Sob hypotheca de predios no centro e suburbios; na rua Ouvidor, 81, com Bastos de Oliveira & Filho, Ltd. (7289)

Elixir de Nogueira
GRANDE DEPURATIVO DO SANGUE
Para todas as molestias provenientes da SYPHILIS. Milhares de curados (6982)

Tracyl
Salvação dos livros
Infallivel contra as traças dos livros e cupins. Indispensavel ás livrarias, bibliothecas e as estantes dos estudiosos. Drogaria Giffoni — Rua Primeiro de Março n. 17 (10230)

PRECISA-SE DE UM
mestre de obras e de mestre armador para uma construcção em concreto armado. Apresentar-se com provas de competencia, na rua S. Pedro n. 14, 1º andar, com E. KEMNITZ & CIA. LTDA. (B 1289)

O QUE ESCOLHERÁ?
YALE

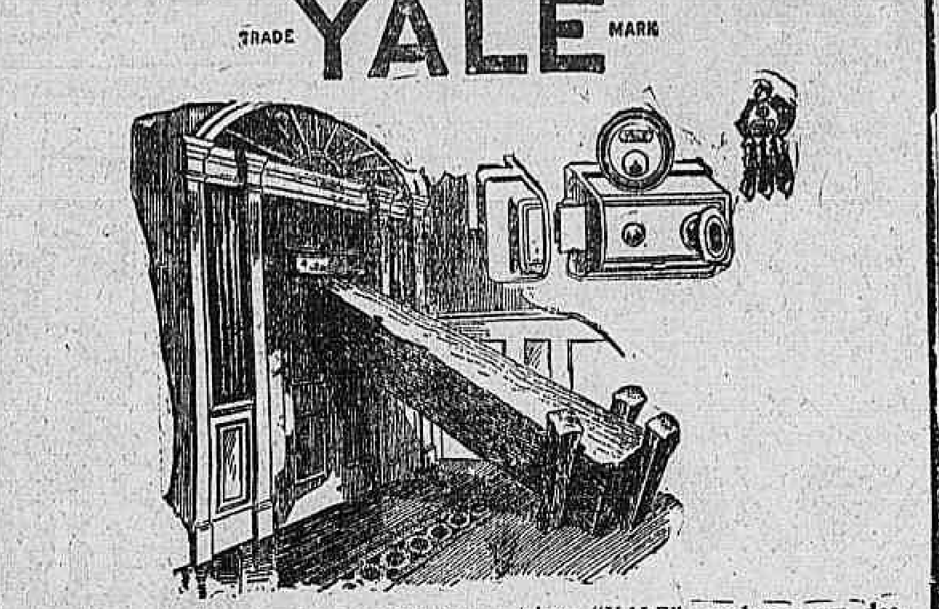

Uma pesada viga de madeira ou um trinco "YALE", qualquer um destes segura a porta.
Mas o trinco "YALE" é muito mais conveniente. Póde ser posto em qualquer porta e dá noite e dia segurança absoluta.
Ha diversos modelos e acabamentos para os diversos gostos.
EM TODAS AS BOAS LOJAS DE FERRAGENS.
YALE & TOWNE Mfg. C. — Stamford Conn. E. U. de A.
Fabricas Filiaes: ALTONA — St. CATHARINES
Allemanha — Canadá (13534)

QUER GANHAR SEMPRE NA LOTERIA?

A Astrologia offerece-lhe hoje a RIQUEZA. Aproveite-a sem demora e conseguirá FORTUNA e FELICIDADE. Guiando-me pela data do nascimento de cada pessoa, descobri o modo seguro que, com muitas experiencias, todos podem ganhar na loteria, e jogo do Bicho sem perder uma só vez.
Milhares de attestados provam as minhas palavras. Mande seu endereço e 500 réis em sellos, para enviar-lhe GRATIS "O SEGREDO DA FORTUNA". Remetta este aviso — Endereço: Sr. Prof. P. Tong. Calle Pozos, 1369. Buenos-Aires — Republica Argentina.
"Cite-se este Diario" — (A 29254)

DEUZA DA PAZ
A melhor escova para dentes (6970)

SOCIEDADE Commercial e Industrial no Brasil SUISSA
Engenheiros - Constructores - Importadores
Rua S. Pedro, 14 — RIO DE JANEIRO — Caixa Postal 1778
Unicos representantes de

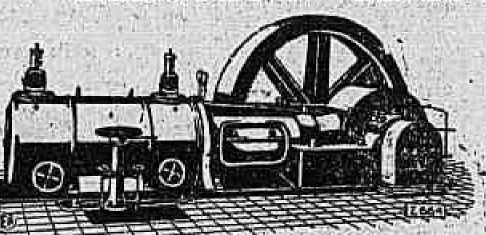

«SULZER-FRÈRES»
Motores DIESEL e SEMI-DIESEL
BOMBAS CENTRIFUGAS — INSTALLAÇÕES FRIGORIFICAS. (7287)

MOVEIS GARANTIDOS
DE MADEIRA VERGADA

EXIGIR ESTA MARCA — GERDAU — VOSSA GARANTIA
PORTO ALEGRE
A' venda nas boas casas de moveis
Agencia: Praça Tiradentes, 85 (5539)

Tossís? Tomae BRONCHITAL
Ap. D. N. S. P. — N. 106 — 9/10/912.
Deposito: — RUA URUGUAYANA, 111.
PHARMACIA BITTENCOURT. (6828)

TONICO IRACEMA

ROTOLO PRETO — Torna o cabello branco, á primitiva côr, preta, loura ou castanha, sem engilo, nem queimal-o. Indicado contra a seborrhéa e affecções parasitarias do couro cabelludo.
ROTOLO VERDE — Regenera o bulbo piloso evitando por completo a quéda dos cabellos e seu embranquiçamento prematuro. Indicado nas diversas affecções capillares.
Tanto uma como outra formula extingue as CASPAS rapidamente.
O TONICO IRACEMA foi premiado nas seguintes exposições de Turim e Rio de Janeiro (1908) e na exposição do Centenario com medalha de ouro. A' venda nas drogarias, pharmacias e em todas as boas casas.

XAROPE PEITORAL
— de —
ANGICO COMPOSTO
Tosses, Bronchites Agudas ou Chronicas, Catarrhos, Constipações, Influenza, Asthma, Coqueluche, Defluxo, etc.
Vende-se em todas as Pharmacias e Drogarias — Deposito: "Pharmacia Bragantina" — Rua Uruguayana, 105. (6971)

CAL DE PEDRA
Extincta
Vende-se de primeira qualidade, com o sr. Pedrosa, Rua 24 de Maio, 165, canto rua S. João, estação do Rocha. (B 1325)

MOBILIARIO PARA NOIVOS
CASA RIBEIRO
Executa-se por catalogos estrangeiros lindos modelos em imbuya, jacarandá, etc., inclusive laqué fino. Preços modicos e acabamento cuidadoso. Rua Senador Dantas n. 43. (B 657)

Dormitorio em laqué
Casa Ribeiro
Vende-se um côr marfim, para casal, sete peças originaes, guarnecidas com cretonne. Rua Senador Dantas, 43. (B 656)

OURO E PRATA
Platina, joias mesmo quebradas nós compramos e paga-se bem. Sete de Setembro, 181, sobrado, por cima da casa de penhores
"O REI DO OURO" (B 638)

JUVENTUDE ALEXANDRE
DÁ VIGOR E MOCIDADE AOS CABELLOS
Restitue a côr primitiva aos cabellos brancos
Extingue a caspa. Combate a calvicie. De agradavel perfume.
Producto com 30 annos de invejavel existencia, premiado e licenciado — Seu uso é sempre util. Cuidado com as imitações nocivas.
Pelo Correio, 5$000 — Deposito «CASA ALEXANDRE» — Ouvidor, 148 - Rio
Peça e exija: JUVENTUDE ALEXANDRE (6993)

SYPHILIS
O melhor tratamento arsenical da syphilis por via buccal, poderoso e efficaz: TREPARSOL
Receitado pelas summidades medicas. Preferido pelo publico pela sua commodidade de administração (7273)

Ner-Vita dá Força e Vigor
N. 102 (11.151)

Quanto ganha o senhor mensalmente?
UM LIVRO ANCIOSAMENTE ESPERADO

Porque ser empregado? Sujeito ás impertinencias de patrões gerentes mestres ou encarregado? Se V. S. póde trabalhando por sua conta em sua propria casa ganhar muito mais. Porque aceitar conscientemente o jugo de escravo podendo ser senhor de si mesmo? Salvo se V. S. é um conformado, se não tem ambições de melhorar, progredir, tornar-se independente! Não se trata de magnetismo hypnotismo e quejandas; nem de meios infalliveis de acertar no jogo do bicho, mas sim de trabalho pratico, honesto, decente e lucrativo instruindo e habilitando ao leitor a ganhar dinheiro desde o primeiro dia que receber o methodo pratico. Não importa o sexo. Se V. S. ganha actualmente menos de um conto de réis mensal em seu emprego ou profissão, mande-me seu nome e endereço em um simples cartão postal e pela volta do correio receberás as necessarias instrucções. Não precisa mandar sellos para a resposta. Pedidos a Gonçalves. Rua dos Invalidos, n. 66 A. — Rio. (B 1135)

Casamentos — 50$
Rua do Lavradio n. 8, sala 8, esquina de Visconde do Rio Branco. (B 1129)

CHAPÉOS
Precisa-se de um aprendiz á rua da Carioca n. 38, 1º andar. Tratar á 1 hora. (B 1313)

CABELLEIREIRA
ONDULAÇÃO PERMANENTE — UNICA ONDULAÇÃO DURAVEL — DITO MEZES
Tingem-se cabellos em todas as côres: preto, castanho escuro, claro, louro, bronzeado, vermelho, acajú, com henné. Lavagem de cabeça. Ondulação Marcel. Massagens, manicure. Cortes á la garçonne e "demi garçonne". Vendem-se postiços ultimos modelos. Trabalha-se em cabellos cahidos. Vende-se "Henné" ... Rua ... Mme. ... (B 1331)

RAQUETTES
Inglezas, francezas e americanas

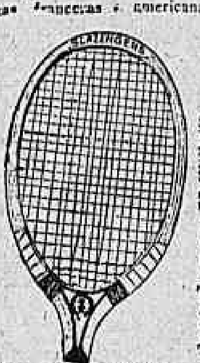

Rêdes, Postes e bolas para tennis — Encordoam-se raquettes como no estrangeiro
CASA GRAO TURCO — Ouvidor, 96. — Telephone Norte 4.034 (6982)

Escola de Chapéos e Côrte
Mme. Zambelli, mudou-se da Avenida Rio Branco, 137, para a rua de São José n. 83, 1º andar. (B 1139)

Hemorrhoidas
Cura radical garantida por processo especial sem operação e sem dôr. Diagnostico e tratamento moderno das doenças dos Intestinos, Rectum e Anus. — DR. RAUL PITANGA SANTOS — da Faculdade de Medicina; Passeio 56, sob., de 1 ás 5.

FERRO GUZA
Ferro Guza Inglez, Eglinton n. 1, vende-se qualquer quantidade á Rua General Camara n. 87, sobrado. (B. 1217)

Hemorrhoidas
Tratamento sem operação, por processo absolutamente indolor, empregado ha quatro annos com successo e nos hospitaes de Paris e Londres (methodo do Dr. Bensaude).
DR. LUIZ SODRE'
Assistente de clinica medica da Fac. do Rio. Ex-assistente do Hospital St. Antoine de Paris. Consultas: 2 ás 6. — Rua do Rosario, 140. Tel. N. 3070. (10334)

Piano de occasião
Vende-se um côr de acajú, cepo de metal, tres pedaes, etc., baratissimo. Rua Navarro n. 66, Itapirú. (B 675)

Molho Inglez
Registrado e analysado — PRODUCTO PURO E RECOMMENDAVEL.
Laboratorio: E. do Rio, Araujo & C., rua Silva Jardim n. 12. Tel. Central 367. Unicos depositarios para todo o Brasil: A. BEBIANO & Comp., rua São Pedro n. 114. Tel. N. 4097. Vidro 2$500. Usado nos principaes hoteis desta capital. (6988)

PIANO PLEYEL
Vende-se um superior com harmonioso som, em caixa de jacarandá e teclado de marfim. Preço 2:400$000. — Facilita-se o pagamento. — Rua Visconde do Rio Branco numero 21. (B 672)

ISOLADORES
Companhia Paulista de Material Electrico.
RIO DE JANEIRO
Rua São José, 76. (6984)

PAPEIS
Para impressão, escrever, embrulho, industria, etc.
Não compre sem primeiro vêr os preços reduzidos da "EMPREZA QUEIROZ". — Rua S. Pedro, 133. — Tel. Norte, 523. (6968)

Livraria Alves
Livros collegiaes e academicos. — RUA DO OUVIDOR, 166. (6761)

"Formitonicum"
PODEROSO FORTIFICANTE
Abre o appetite, engorda e dá forças. Vende-se em todas as pharmacias.
Um vidro, 3$000
Depositario: Drogaria Pacheco, rua dos Andradas, 43. Lab. Homoeopathico: Alberto Lopes, rua Eng. de Dentro 26. (6760)

TERRENOS PARA LAVOURA
Vendem-se optimos sitios na estação de Belém, para lavoura, em pequenas prestações mensaes. Tratar no local em frente da estação com o sr. Alves. (6739)

VENDEDORAS
Para artigos de prompta venda precisam-se com boa apparencia e habilitadas. Só serve quem tenha vontade de produzir. Ordenado e commissão. Rua Ramalho Ortigão, 9, sala 4, 3º andar. (B 557)

DROGAS
Precisa-se de um encaixotador com pratica do ramo. (B 575)

COMPRA-SE UM PIANO
Ou auto-piano para particular, mesmo que precise alguns reparos. Phone 241 Villa. (B 561)

MOLDES PARA CAMISAS
Os mais aperfeiçoados, vendem-se a 1$000, na Camisaria Chile; rua Rodrigo Silva n. 15. (B 603)

CAMISAS SOB MEDIDA
Cuecas e pyjamas, mesmo com o tecido do freguez, feitio modico, fazem-se á rua Rodrigo Silva n. 15. Telephone Central 1786. (B 604)

Armazem proximo á Praça Mauá
Aluga-se um magnifico armazem proprio para deposito, á rua D. Gerardo, 63. Trata-se no Café Pinheiro, á rua de São Bento numero 30. (B 1207)

PHARMACIA
Vende-se, preço occasião; tratar sr. Santos. Pharmacia Pompéa, Ricardo de Albuquerque. (B 183)

MOCIDADE SADIA

Ha individuos que, embora avançados em edade, têm apparencia de mocidade sadia e venturosa. Geralmente são individuos livres de taras, de desordens nervosas, e que, providencialmente, apresentam os seus orgãos emunctorios (rins, pelle, intestinos) em optima funcção desassimiladora das toxinas formadas no organismo.
A um medico de 40 annos, apresentando apenas 20 e poucos, a quem perguntaram o segredo de sua mocidade sadia, respondeu: — nasci livre de taras, não tenho vicios, os meus emunctorios se acham em perfeito estado, e quando os sinto um pouco irregulares, sobretudo no verão, tomo alguns comprimidos Bayer de Helmitol. Elles me lavam as vias urinarias e auxiliam a desintoxicação geral do organismo. Esse o segredo da mocidade sadia.
BAYER (10797)

LOTERIAS

CAPITAL FEDERAL

Extracção de hontem:

75.385	50:000$000
22.345	10:000$000
53.884	5:000$000

PREMIOS DE 2:000$000

33120	72488	29435	52028	3232
47220				

PREMIOS DE 1:000$000

23699	3036	46608	77338	45124
44514	74113	54339	33930	22997

PREMIOS DE 500$000

60779	26518	38666	642	68190
62501	37160	16190	8368	72252
32291	17847	765	65544	39690
27792	44201	11143	74506	13877
37179	11131	42279		

PREMIOS DE 200$000

29339	55365	73641	4471	27425
12644	18296	52948	45521	11676
55939	30678	44403	65167	15358
46552	45523	7648	62750	27412
56754	65467	6276	61376	27947
27412	61286	46241	79375	52940
48433	54845	23772	34929	3460
32103	21578	55337	52655	31148
26042	6749	10102	38211	38940
8987	74935	900	31834	77655
17956	33429	53695	34755	2854
58761	8930	10751	55058	62389
37347	45046	74433	39228	13210
39271	40120	18030	45250	9346
	63557	55747	40741	

APPROXIMAÇÕES

75384 e 75386	1:000$000
22344 e 22346	500$000
53883 e 53885	300$000
33119 e 33121	200$000
72487 e 72489	200$000
29434 e 29436	200$000
52027 e 52029	200$000
3.231 e 3.233	200$000
47219 e 47221	200$000

DEZENAS

75381 a 75390	100$000
22341 a 22350	80$000
53881 a 53890	70$000
33111 a 33120	50$000
72481 a 72490	40$000
29431 a 29440	40$000
52021 a 52030	40$000
3.231 a 3.240	40$000
47211 a 47220	40$000

TERMINAÇÕES

Todos os numeros terminados em 5 têm 5$; exceptuando-se os terminados em 85 que tem 10$000.

ESTADO DO ESPIRITO SANTO

Sabe-se por telegramma.
Extracção de hontem:

8.325 (Rio)	50:000$000
2.310	5:000$000
6.507	2:000$000
1.350	1:500$000
10.560	1:000$000

COMPANHIA DE LOTERIAS NACIONAES DO BRASIL
Extracções publicas, sob a fiscalização do Governo Federal, ás 2 1/2 horas e aos sabbados, ás 3 horas — RUA VISCONDE DE ITABORAHY N. 67 e 1º DE MARÇO N. 110 — (Edificio proprio).
HOJE — PLANO 35-118ª — HOJE
20:000$000 POR 1$600 EM MEIOS
DEPOIS DE AMANHÃ — DEPOIS DE AMANHÃ
PLANO 39 — 10ª
200:000$000 Por 16$000 em vigesimo
Este importante plano, além do premio maior, distribue mais: 1, de 20:000$, 1 de 10:000$, 6 de 5:000$, 14 de 2:000$, 20 de 1:000$, 30 de 500$000 e 80 de 200$000.
Os bilhetes para estas loterias acham-se á venda na séde da Companhia, á rua Primeiro de Março n. 110 (edificio proprio), que attende e despacha com promptidão os pedidos do interior, acompanhados de mais 900 réis para o porte do Correio. (7279)

Blenorrhagia
e suas complicações (cystite, prostatite, impotencia e rheumatismo) Cura radical — DR. JORGE A. FRANCO. Assistente do Instituto Oswaldo Cruz. — 15, Largo da Carioca, das 9 ás 11 e das 3 ás 7, todos os dias. Telephone Central 3128. (6766)

Sanatorio de Palmyra
Em Palmyra - Minas Geraes
A 900 metros de altitude, cercado de vastas florestas, num clima maravilhoso para
CURA DA TUBERCULOSE e restabelecimento das pessoas fracas, anemicas ou debilitadas.
NENHUM PERIGO DE CONTAGIO — Rigorosa desinfecção pelas mais modernas apparelhagens technicas da America do sul.
PNEUMOTHORAX ARTIFICIAL — Tratamento por medico especialista, auxiliado pelo regimen HYGIENICO-DIETETICO, curas de repouso, de ar e de engorda.
RAIO X — Installações completas para radioscopia e radiographias.
REGIMEM DOS MELHORES SANATORIOS SUISSOS.
Nas diarias estão incluidos: o quarto, alimentação, assistencia medica e de enfermeiras e enfermeiros, banhos, massagens, etc.
INFORMAÇÕES NO RIO: Escriptorio: Rua Buenos Aires, 59, 2º andar — Tel. N. 1250. Consultorio: rua Uruguayana, 104, 5º andar, ou em Palmyra. (7231)

ALUGA-SE
A senhor de tratamento, em pequena familia estrangeira, um bom quarto de frente, bem mobilado. 93, Senador Dantas. (B 688)

Elasticos
e Tecidos, proprios para cintas e porta-seios.
Só na
Casa Moraes
RUA ASSEMBLÉA, 107.
Tel. 2419, C.
Attende a chamados para confecção de cintas.

FAZENDA MIXTA
Vende-se uma a duas horas e meia da Capital Federal, como bem poucas se encontra igual. Trata-se com o sr. Orville Nogueira. Rua Christiano Ottoni n. 36, em Barra do Pirahy. (B 692)

RIO MENSAGEIRO
Junto a este jornal — Entrega volumes a domicilio e recados urgentes e garantidos. Telephone Central 58. (A 25398)

25$800!... superior par de sapatos ou borzeguins
para Homem
CASA AZAMOR
Ouvidor, 55-Rio
PELO CORREIO MAIS 1$500 POR PAR (6989)

ASMATHYL
Tratamento definitivo da asthma, bronchite, coqueluche e tosses. Exclusivamente de vegetaes. Tel. N. 198. (B 711)

BONITO LEILÃO
de moveis e outros objectos, hoje, ás 14 horas, á rua da Quitanda n. 31, pelo Siqueira. (B 1265)

CINCO PIANOS
allemães, novos, em leilão, hoje, ás 15 horas, á rua da Quitanda n. 31, pelo Siqueira. (B 1266)

ESCRIPTORIO
Aluga-se no centro commercial um optimo. Trata-se na rua da Quitanda n. 164, 1º andar. (B 681)

FOGÃO A GAZ
Vende-se um bom, francez, com cinco boccas, forno, estufa e caldeira em perfeito estado, todo esmaltado e nickelado, á rua Marquez de Olinda, 84. (B 714)

COMPANHIA BRASIL CINEMATOGRAPHICA

ODEON

ELLA quiz conhecer o «prazer» do divorcio

Um grito d'alma

lhe revelou, porém, o estado do seu coração!

E' um film da FIRST NATIONAL — com

BLANCHE SWEET

e JACK MULHALL

E a grande actualidade!

O Furacão da Florida

que occasionou a destruição parcial de MIAMI — a linda praia americana — matando para mais de 1.000 pessoas e causando prejuizos de mais de cem milhões de dollars!

No PALCO — a comedia de Gastão Tojeiro

Faze o que eu digo...

com Arthur de Oliveira, Teixeira Pinto e Amelia de Oliveira.

E' um Programma SERRADOR

Segunda-feira

A graça delicada e a arte de NAZIMOVA — ao lado da figura mascula de MILTON SILLS, no bello film da First National

A MADONNA DAS RUAS

GLORIA

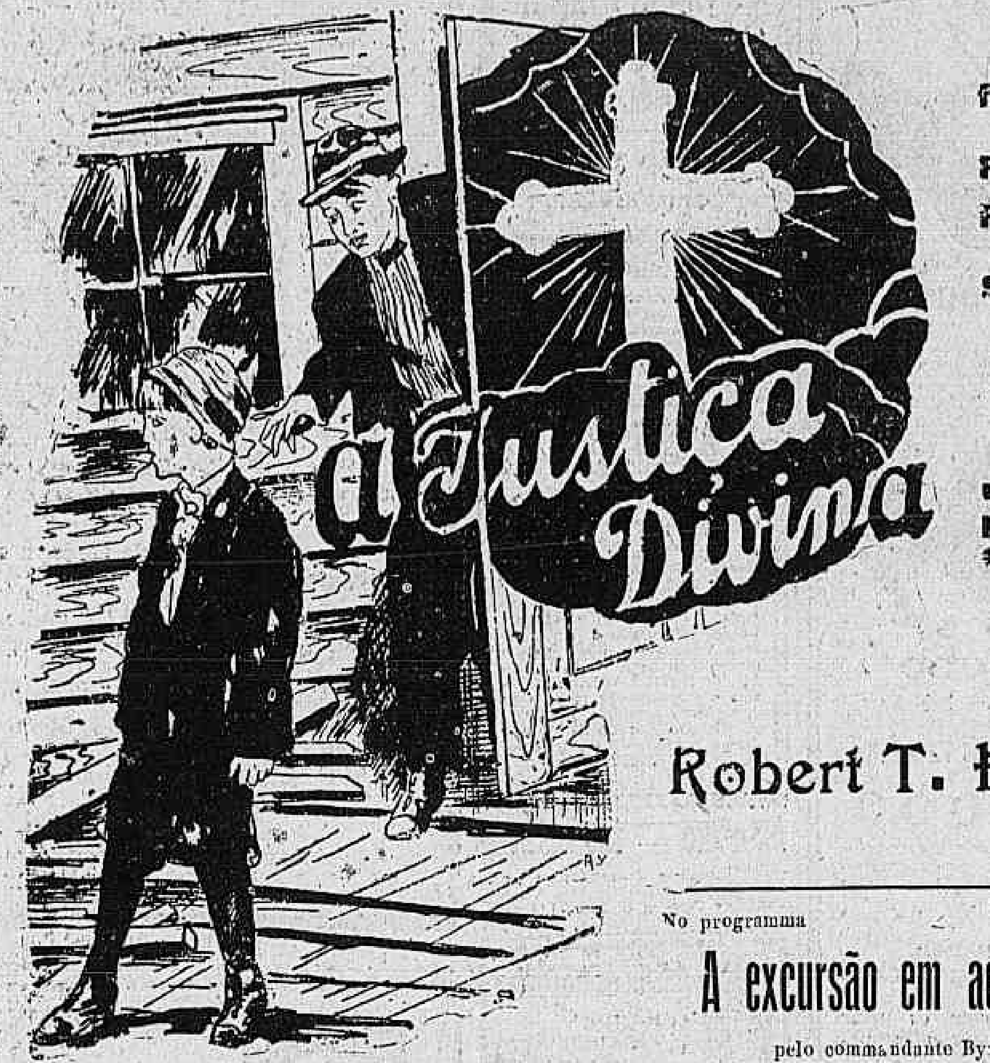

Innocente, foi condemnado.

Porque se callava elle?
Porque não se defendia?

Sacerdote catholico, elle guardava comsigo, o segredo de uma confissão!

Uma unica testemunha, uma criança, ia ser supprimida pelo verdadeiro criminoso!

Um film de grande sensação

com

Robert T. Hainnes
e Joyce Fair

No programma

A excursão em aeroplano ao Polo Norte

pelo commandante Byrd, da Marinha Norte Americana.

DENTRO DE 4 DIAS... O ultimo film inedito de **RUDOLPH VALENTIVO** — no film da United Artists

A AGUIA

Capitolio Imperio

Paramount Pictures

HOJE
HORARIO: Drama: 2; 3,40; 5,20; 7; 8,40 e 10,20. Jornal: 3,20; 5; 6,40; 8,20 e 10 horas.

Um quarteto de estrellas:
Jack Holt,
Esther Ralston,
Ernest Torrence e
Louise Dresser
representando um film inedito da
PARAMOUNT

Justiça dos Homens, Justiça de Mãe!

(The Blind Goddess)

VELHO CAÇADOR

Comedia original da Paramount

Mundo em Fóco n. 116

Revista cine-graphica dos acontecimentos universaes

HOJE
HORARIO: Drama: 2; 3,40; 5,20; 7; 8,40 e 10,20. Jornal: 3,20; 5; 6,40; 8,20 e 10 horas.

Ricardo Cortez E Greta Garbo EM

Laranjaes em Flor

Um film luxuoso da METRO inspirado no mais applaudido romance de BLASCO IBANEZ: «Entre Naranjos»

Marinheiro Maroteiro

Uma comedia da Paramount que encerra uma sequencia de situações comicas irresistiveis 2 actos

A SEGUIR

No CAPITOLIO: MARY CARR — EM — Que farias com um milhão?

Um film do DIAMOND PROGRAMMA

2ª feira no — IMPERIO — dia 8

DEMPSEY - TUNNEY

no seu sensacional match de dez rounds para disputa do Campeonato do Mundo

A unica fiel reproducção do match

BREVE: Um film dirigido pelo genial LUBITSCH

EM PARIS E' ASSIM...

com PATSY RUTH MILLER, MONTE BLUE e LILIAN TASHMANN.

HOJE

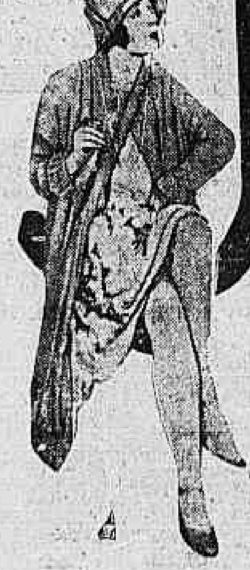

Norma Talmadge

a divina estrella no maravilhoso film do First National

Dentro da Lei

E ainda:
Jack Mulhall, Lew Cody, Eilen Percy, e Helen Ferguson

PROGRAMMA MATARAZZO

CINE THEATRO AMERICANO — Rua Copacabana 743. Tel. Ip. 622

HOJE — A linda Esther Ralston e o masculo Warner Baxter no delicioso film ENTRE PERFUMES E PERFIDIAS — A querida Irene Rich no estupendo drama em 7 actos da Warner Bros O MARIDO, A ESPOSA E O OUTRO. Mais uma impagavel comedia em duas partes NA JAULA DOS LEÕES

BRASIL — Rua Haddock Lobo 437 — Tel. Villa 2012

HOJE — O AMOR NÃO MORRE é o magnifico film, com Norma Shearer e Charles Emmet Moch ILHA DOS NAMORADOS com James Kirkwood e Hove Hampton, e mais o gordo Walter Hiers na hilariante comedia ARRUFOS DE NAMORADOS e ainda um recente numero do O MUNDO EM FOCO

Haddock Lobo — RUA HADDOCK LOBO N. 20 TELEPHONE: VILLA, 480

HOJE — Um programma colosso para esta noite O CORREIO A CAVALLO — extraordinario drama com o substituto de Rudolph Valentino, o bello e forte Ricardo Cortez, secundado por Betty Compson e Wallace Beery, em 10 actos da Paramount. Mary Astor, a linda, no fino drama O DEMONIO e o emocionante film em 1 acto — DEMPSEY x TUNNEY, seus treinos e preparativos para a grande luta

TIJUCA — Rua Conde de Bomfim n. 344 Tel. V. 3655

HOJE — Em Matinée e á noite o sensacional film DEMPSEY x TUNNEY — Os antecedentes do formidavel embate — Os treinos dos dois gigantes — Aspecto do colossal stadium de Philadelphia — manifestações ao novo campeão mundial de box GENE TUNNEY, e mais a deliciosa super-comedia da "Warner Bros" MARIDO DAS OUTRAS, 7 actos de risos continuos Buffalo Bill Junior e o ousado cow-boy em BRIOS INSTIGADOS, 5 partes de aventuras. Não percam a Matinée de hoje

Nos cinemas

Parisiense - Pathé e Imperio

a partir de 8 de Novembro

Vamos emfim ver a pellicula de exclusivos direitos da Universal Pictures - O unico film que contem todas as peripecias dos

10 ROUNDS

sensacionaes da luta para o titulo de campeão mundial disputado entre

DEMPSEY e TUNNEY

(Universal Pictures)

CINE THEATRO CENTRAL

Empreza Pinfildi

O unico Cine Theatro apropriado para o verão — E' ventilado por 33 portas e janellas

HOJE — Esplendido programma familiar - Grandes attracções — HOJE

Bailes - Acrobacia - Musicaes - Cyclistas - Comicos

NO PALCO — 4 Sessões: ás 3 hs., 5 1|2, 8 1|2 e 10 1|2 — NO PALCO

Estréa de **Richemond e Neraide** Chegados pelo vapor La Plata admiraveis manipuladores

Troupe de canto e baile AS VIOLETAS

Magnifico conjuncto luzitano com a revista em 1 acto **Come e Dorme**

GABY GERMAINE, cantante a diccion — Continuação do successo da

Alma Gaucha Troupe Rio Grandense de canto e baile

Clara Weise & Partner a mulher Samsão

Equilibristas de fama mundial

Dolly Lloyd & Charlot

Jogos icarios, Malabaristas e comicos insuperaveis

Soberana - LOS ACCHILEIOS - D'Alba

NA TELA **Fred Thomson** e seu cavallo SILVER KING em

A TOCA DO TOURO

Vide na 7ª pagina a outra parte deste annuncio